

就 業 調 查
INQUÉRITO AO EMPREGO
EMPLOYMENT SURVEY

如欲索取進一步資料，可聯絡
統計暨普查局文件暨資料傳播中心

Para efeitos de informação contacte o
Centro de Documentação e Difusão de Informação da DSEC
*Further information can be obtained from the
Documentation and Information Centre of the Statistics and Census Service*

澳門宋玉生廣場 411 - 417 號皇朝廣場 17 樓

電話：8399 5311

傳真：2830 7825

Alameda Dr. Carlos d' Assumpção, nº 411 - 417,

Edf. Dynasty Plaza, 17º andar, Macau

Telefone: 8399 5311

Fax: 2830 7825

Alameda Dr. Carlos d' Assumpção No.411-417,

Dynasty Plaza, 17th floor, Macao

Telephone: 8399 5311

Fax: 2830 7825

電郵：info@dsec.gov.mo

E-Mail : info@dsec.gov.mo

網址：www.dsec.gov.mo

Website: www.dsec.gov.mo

官方統計

Estatística Oficial

Official Statistics

倘刊登此等統計資料，須指出資料來源

A reprodução destes dados só é permitida com indicação da fonte
Reproduction of these data is allowed provided the source is quoted

第一季
1º Trimestre
1st Quarter
2011

編輯：統計暨普查局
澳門，二零一一年五月
圖表設計：統計暨普查局
印刷：統計暨普查局

Editor: DSEC
Macau, Maio de 2011
Design Gráfico: DSEC
Impressão: DSEC

Published by: DSEC
Macao, May 2011
Design : DSEC
Printed by: DSEC

目錄
ÍNDICE
CONTENTS

結果摘要	5
Síntese de resultados	13
Summary of Results	21
說明	9
Notas explicativas	17
Explanatory Notes	25
統計表	29
Quadros	31
Tables	33
可提供資料	81
Informação disponível	84
Available Information	87

白頁

Página vazia

Blank page

勞動人口

- 二零一一年第一季的勞動人口共33.4萬人，其中就業人口佔97.3%，失業人口佔2.7%；
- 總體勞動力參與率為71.5%，男性及女性的勞動力參與率分別為77.2%及66.4%。

圖一：勞動人口的變化

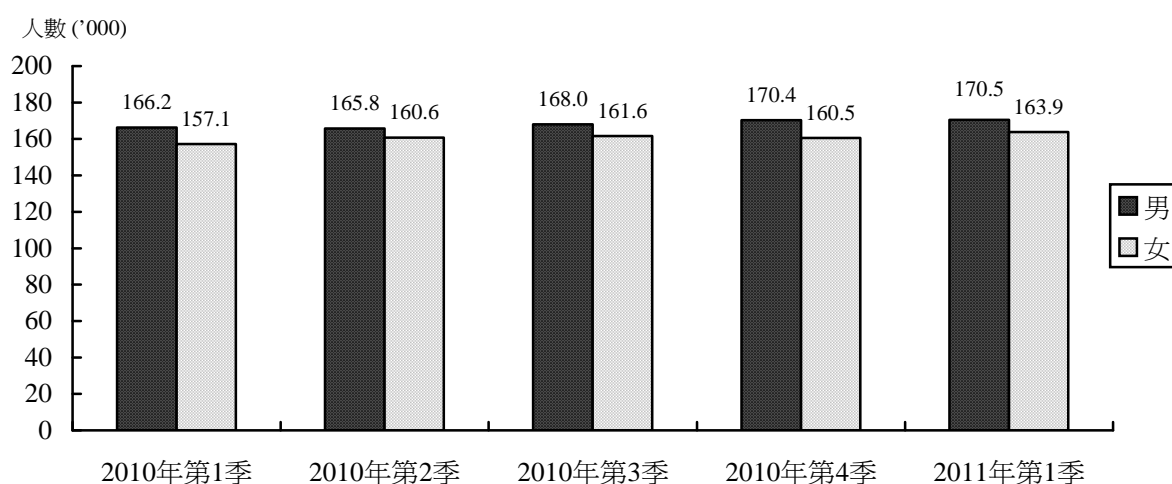

就業人口

- 就業人口共32.5萬人，其中男性佔50.7%，女性佔49.3%；
- 年齡中位數為40.3歲，其中男性為41.8歲，女性為39.1歲；
- 行業分佈：文娛博彩及其他服務業佔23.6%、酒店及飲食業14.0%、批發及零售業13.7%、不動產及工商服務業8.9%；
- 職業結構：文員*佔26.7%、服務及銷售人員和非技術工人分別佔22.9%及18.7%；
- 教育程度：具有小學或以下程度的佔21.5%、初中程度的佔26.9%、高中及高等教育的分別佔28.0%及23.5%；

* 根據國際勞工組織《國際職業標準分類》，賭場荷官、巡場、籌碼兌換等職位歸類於“文員”這一職業大類。

- 每週實際工作時數的中位數為46.1小時；
- 總體就業人口的每月工作收入中位數為9 600元(澳門元，下同)；有最多就業人士的文娛博彩及其他服務業的中位數為13 000元，其中從事博彩業的為13 500元。

失業人口

- 二零一一年第一季的失業人口有8 900人，總體失業率為2.7%；
- 曾經工作且正尋找新工作的失業人士佔總失業人口93.5%，而尋找第一份工作的新增勞動力則佔6.5%；
- 教育程度：具有小學或以下程度的佔32.9%、初中及高中程度的分別佔26.9%及24.5%，而具有高等教育的佔15.8%；
- 尋找工作時間：少於4個月的佔61.4%、4至6個月的佔21.3%、多於12個月的佔5.9%；
- 失業前的行業：19.2%尋找新工作的失業人士來自批發及零售業，來自建築業的佔18.6%，文娛博彩及其他服務業佔17.9%，酒店及飲食業佔17.8%；
- 失業前的職業：22.5%尋找新工作的人士在失業前為文員，21.0%是服務及銷售人員，20.3%為工業工匠及手工藝工人。

圖二：失業率及就業不足率的變化

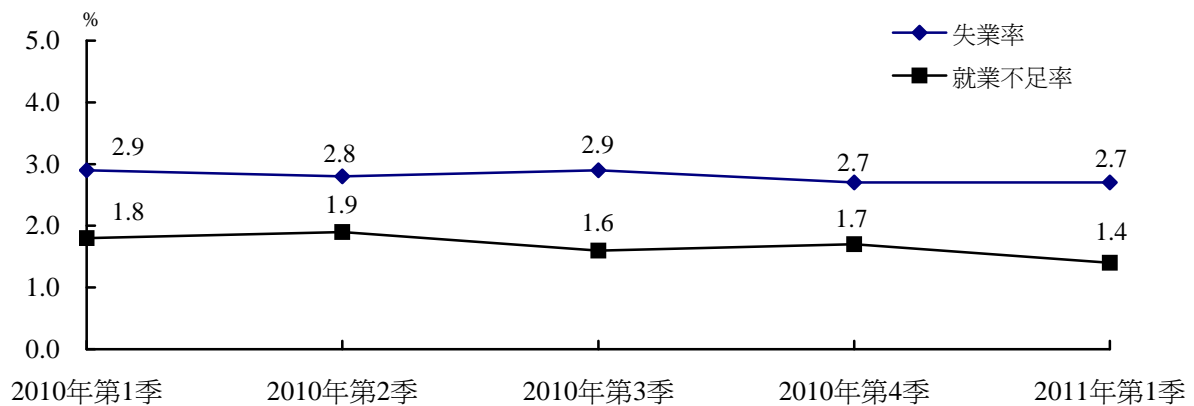

就業不足人口

- 就業不足人口有4 800人，就業不足率為1.4%；
- 行業分佈：建築業佔67.8%，運輸通訊及倉儲業佔9.8%；
- 職業結構：工業工匠及手工藝工人佔39.8%、非技術工人佔37.5%。

本地居民就業指標

- 二零一一年第一季本地居民的勞動人口有26.8萬人；其中本地就業居民為25.9萬人；
- 本地居民的勞動力參與率為66.8%；
- 本地居民的失業率為3.3%；
- 本地就業居民的每週實際工作時數中位數為45.6小時；
- 本地就業居民的每月工作收入中位數為10 000元。

圖三：本地居民的勞動力參與率及失業率的變化

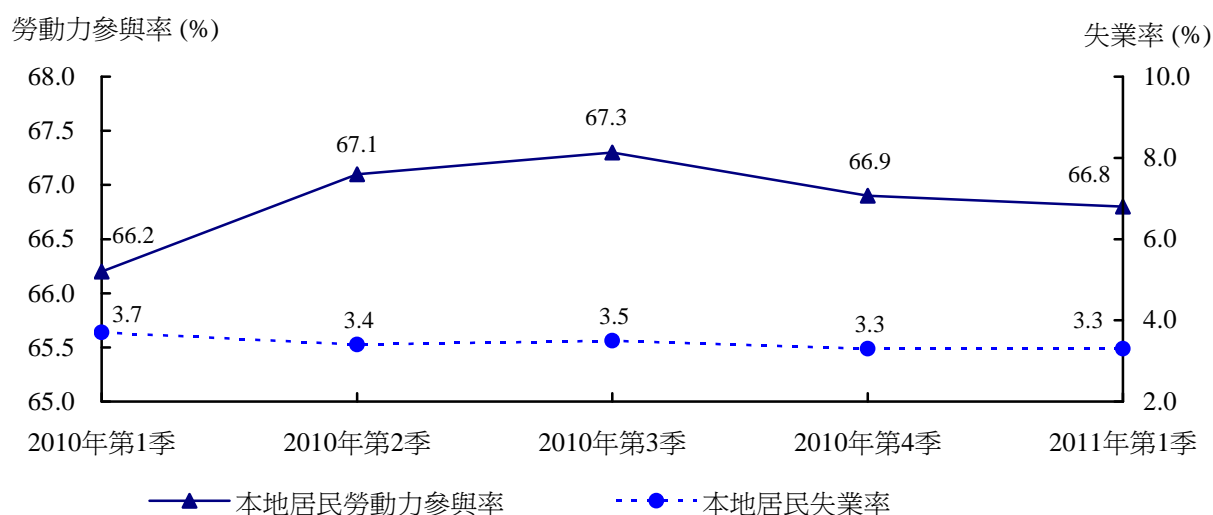

輔助資料：按行業統計的外地僱員

行政資料顯示，截至二零一一年三月底，持非本地勞工身份的外地僱員共 81 416 名。

按行業統計，從事酒店及飲食業佔21.8%、家務工作佔19.6%、文娛博彩及其他服務業佔15.2%、不動產及工商服務業佔12.9%。

按行業統計的外地僱員

2011年3月31日

行業	非專業僱員 ^a	專業僱員 ^a	總數
合計	60 235	5 206	81 416
小計			
農、林、牧及狩獵業	54	2	56
採礦工業	33	13	46
製造業	5 139	111	5 250
紡織業	429	4	433
製衣業	2 755	8	2 763
其他製造業	1 955	99	2 054
水電及氣體生產供應	27	15	42
建築業	6 665	334	6 999
批發及零售	7 174	406	7 580
酒店及飲食	17 084	645	17 729
酒店業	9 585	383	9 968
飲食業	7 499	262	7 761
運輸通訊及倉儲業	1 936	376	2 312
旅行及旅遊社服務	400	89	489
運輸及通訊	995	249	1 244
其他運輸通訊及倉儲業	541	38	579
金融業	272	119	391
銀行業	155	90	245
保險業	15	13	28
其他金融業	102	16	118
不動產及工商服務業	9 676	851	10 527
保安服務	1 826	29	1 855
市場推廣	5	9	14
其他不動產及工商服務業	7 845	813	8 658
公共行政及社保事務	2	190	192
教育	170	671	841
醫療衛生及社會福利	924	172	1 096
文娛博彩及其他服務業	11 077	1 292	12 369
桑拿及按摩、其他娛樂及表演活動	2 821	220	3 041
博彩活動 ^b	7 119	823	7 942
電台及電視台的活動	-	76	76
衛生、清潔及同類工作	24	29	53
其他	1 113	144	1 257
國際組織及外駐機構	2	9	11
家務工作 ^a	15 971
非居民為自身利益從事活動 ^c	4

資料來源：治安警察局、人力資源辦公室

註：^a 根據第 21/2009 號法律 - 聘用外地僱員法

^b 包括 4 394 名由博彩公司直接聘用的建築工人

^c 根據第 17/2004 號行政法規 - 禁止非法工作規章中對非居民為自身利益從事活動的規範

一、統計方法

調查於二零一一年一月至三月進行，參考期為調查日前七天。樣本是經排除如軍營、醫院、監獄、學生宿舍及安老院等集體居住單位後抽出；本季樣本總數共 4 200 個住宅單位，而統計對象為居住在上述單位的人士。

由於調查是採用抽樣方法進行，報告所載的統計結果推算會受制於抽樣誤差。為說明各變量的估計值之準確程度，下表列出主要變量的標準差及變異系數。

變 量	樣本估計值	標準差	變異系數(%)
數值			
勞動人口 (千人)	334.4	1.14	0.3
就業人口 (千人)	325.4	1.47	0.5
失業人口 (千人)	8.9	0.64	7.2
每月工作收入中位數 (澳門元)	9 600	168	1.8
比率 (%)			
勞動力參與率	71.5	0.24	0.3
失業率	2.7	0.20	7.4
就業不足率	1.4	0.11	7.9

回應率指樣本中成功受訪的住宅單位與被佔用單位的比例。二零一一年第一季共有 3 693 個被佔用單位，其中接受訪問的有 3 417 個、拒絕回應的有 49 個，而未能聯絡的有 227 個。因此，回應率為 92.5%。

二、詞彙註釋

勞動人口

在參考期間，可參與生產商品或提供服務之 16 歲或以上人士的總數。包括就業人口及失業人口。

就業人口

在參考期間，為了報酬、利潤或家庭收入而工作最少一小時的 16 歲或以上人士的總數。其中包括沒有上班但與僱主保持正式工作聯繫的僱員，或因某些原因而暫時沒有上班的公司東主/股東。

失業人口

在參考期間，沒有工作或與僱主沒有正式工作聯繫，但隨時可接受有酬工作或自己做生意，並在過去 30 日曾尋找工作之 16 歲或以上人士。

就業不足人口

在參考期間，不論其職業身份，非自願地工作少於 35 小時，並可隨時接受更多的工作或正在尋找更多工作的就業人口。

勞動力參與率

勞動人口佔 16 歲或以上的澳門人口的百分比。

失業率

失業人口佔勞動人口的百分比。

就業不足率

就業不足人口佔勞動人口的百分比。

教育程度

指成功完成的最高正規教育程度。

如“小學教育”是指成功完成小學六年級的人士，而未完成六年級者，將被列入“從未入學/幼兒教育”。

三、符號註釋

-	絕對數值為零
..	不適用
0 [#]	數字少於採用單位半數
'000	千
%	百分比
MOP	澳門元

數字的捨入	由於進位的關係，各分項之和與總數可能有差異。
工作收入及時數	除特別註明外，本報告內的工作收入及工作時數指全部工作的每月總收入及每週總時數；而在統計表內，受訪者的行業及職業歸類則按其正職而定。

有關就業調查的詳細方法請參閱《就業調查附件》。

白頁

Página vazia

Blank page

SÍNTESE DE RESULTADOS

População activa

- No primeiro trimestre de 2011, a população activa atingiu 334 milhares de pessoas, das quais 97,3% estavam empregadas e 2,7% desempregadas;
- A taxa global de actividade foi de 71,5%, sendo a masculina de 77,2%, enquanto que a feminina foi de 66,4%.

Gráfico 1: Evolução da população activa

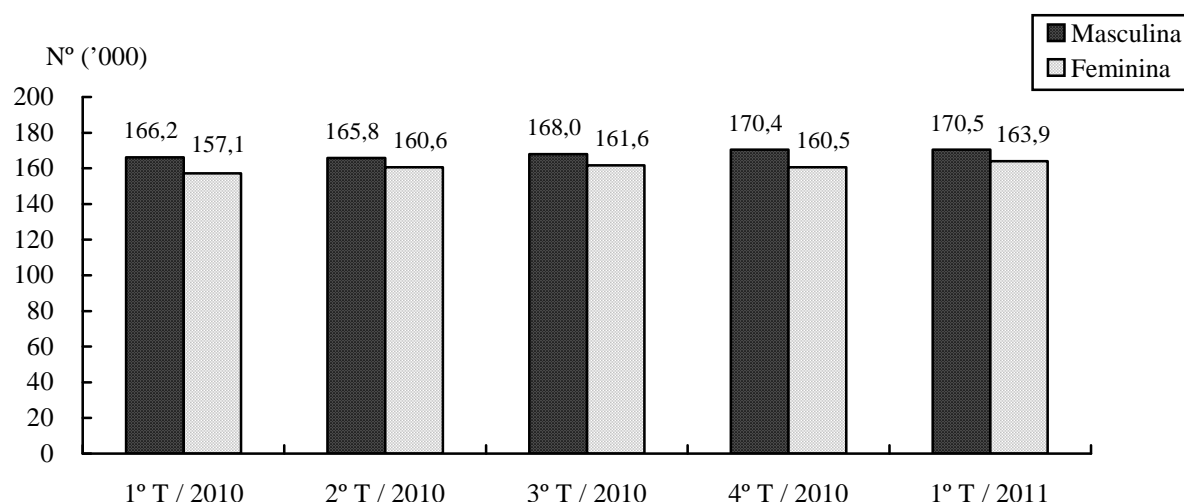

População empregada

- A população empregada atingiu 325 milhares de pessoas, das quais 50,7% eram do sexo masculino e 49,3% do sexo feminino;
- A mediana da idade da população empregada equivaleu a 40,3 anos, correspondendo a idade de 41,8 anos à mediana masculina e a de 39,1 anos à mediana feminina;
- Na distribuição do emprego por ramos de actividade: 23,6% dos postos de trabalho pertenciam às actividades culturais e recreativas, lotarias e outros serviços; 14,0% aos hotéis, restaurantes e similares; 13,7% ao comércio por grosso e a retalho e, 8,9% às actividades imobiliárias e serviços prestados às empresas;
- Na estrutura do emprego por profissões: 26,7% eram empregados administrativos*; 22,9% era pessoal dos serviços, vendedores e trabalhadores similares e 18,7% eram trabalhadores não qualificados;
- Na distribuição da população empregada por níveis de escolaridade: 21,5% das pessoas empregadas tinham habilitações não superiores ao ensino primário; 26,9% possuíam o ensino secundário geral; 28,0% o ensino secundário complementar e 23,5% o ensino superior;

* De acordo com a "Classificação internacional padrão das ocupações profissionais" da Organização Internacional do Trabalho, os empregados que desempenham funções de "croupiers", fiscais de bancas, ficheiros, etc., são classificados no grande grupo "empregados administrativos".

- A mediana semanal de horas efectivamente trabalhadas pela população empregada foi de 46,1 horas;
- A mediana do rendimento mensal da população empregada cifrou-se nas 9 600 Patacas. As actividades culturais e recreativas, lotarias e outros serviços originaram o maior número de população empregada, cuja mediana do rendimento mensal alcançou as 13 000 Patacas, dentre estas actividades salienta-se que a mediana do rendimento mensal obtida nas lotarias e outros jogos de aposta correspondeu a 13 500 Patacas.

População desempregada

- No primeiro trimestre de 2011, a população desempregada atingiu 8,9 milhares de pessoas. A taxa global de desemprego situou-se nos 2,7%;
- Do total de população desempregada, 93,5% encontrava-se “à procura de novo emprego” e 6,5% “à procura do primeiro emprego”;
- No que toca à distribuição da população desempregada por níveis de escolaridade: 32,9% das pessoas desempregadas tinham habilitações não superiores ao ensino primário; 26,9% tinham o ensino secundário geral; 24,5% o ensino secundário complementar e 15,8% o ensino superior;
- Em termos de duração da procura de emprego: 61,4% da população desempregada procurou emprego por um período inferior a 4 meses; 21,3% procurou-o por 4 a 6 meses; enquanto que 5,9% o procurou por mais de 12 meses;
- Com relação ao ramo de actividade económica anterior dos desempregados à procura de novo emprego salienta-se que: 19,2% trabalhavam no comércio por grosso e a retalho; 18,6% na construção; 17,9% nas actividades culturais e recreativas, lotarias e outros serviços; e, 17,8% nos hotéis, restaurantes e similares;
- Quanto à profissão anterior dos desempregados à procura de novo emprego: 22,5% eram empregados administrativos; 21,0% era pessoal dos serviços, vendedores e trabalhadores similares; e, 20,3% desempenhavam a função de trabalhadores da produção industrial e artesãos.

Gráfico 2: Evolução das taxas de desemprego e subemprego

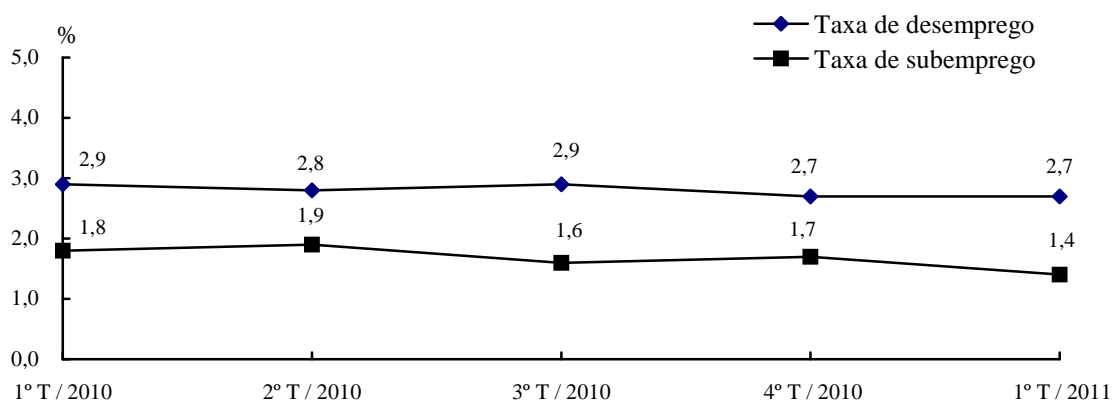

População subempregada

- O subemprego abrangeu 4,8 milhares de pessoas, sendo a taxa de subemprego de 1,4%;
- Na distribuição do subemprego por ramo de actividade: 67,8% subempregados estavam na construção e 9,8% no sector dos transportes, armazenagem e comunicações;
- Na estrutura da população subempregada por profissão: 39,8% eram trabalhadores da produção industrial e artesãos, e, 37,5% eram trabalhadores não qualificados.

Indicadores de emprego dos residentes

- No primeiro trimestre de 2011, a população activa residente totalizou 268 milhares de pessoas, das quais 259 milhares estavam empregadas;
- A taxa de actividade dos residentes correspondeu a 66,8%;
- A taxa de desemprego dos residentes equivaleu a 3,3%;
- A mediana semanal de horas efectivamente trabalhadas pelos residentes empregados foi de 45,6 horas;
- A mediana do rendimento mensal dos residentes empregados cifrou-se nas 10 000 Patacas.

Gráfico 3: Evolução das taxas de actividade e de desemprego dos residentes

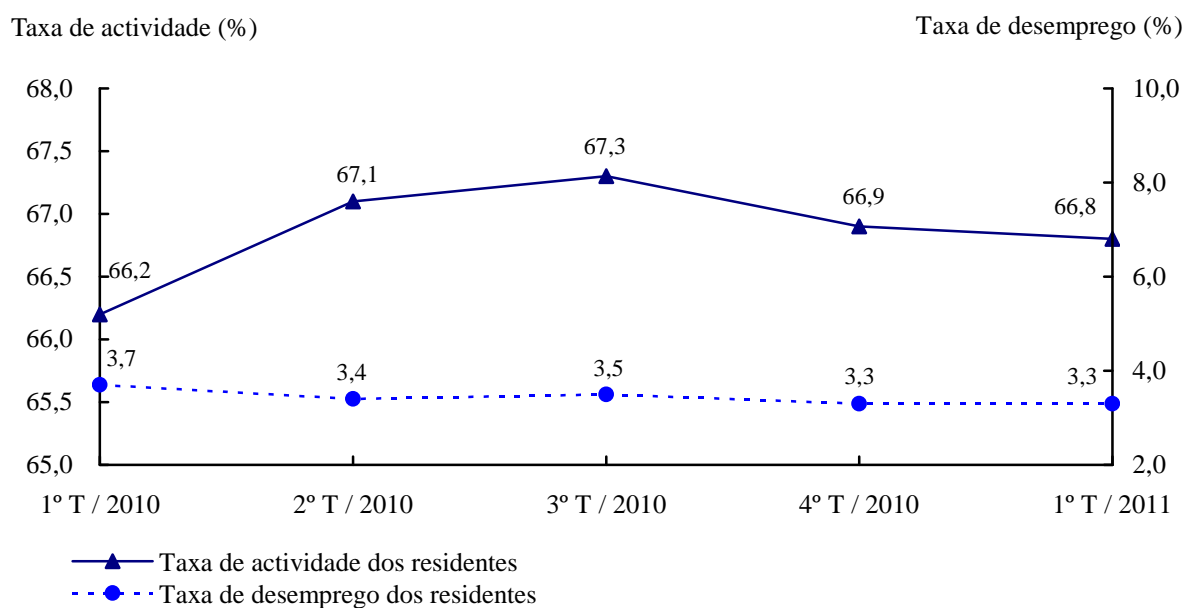

Informação suplementar: trabalhadores não residentes por ramo de actividade económica

Com base nos dados administrativos, o número total de trabalhadores possuidores do título de identificação de trabalhador não residente até ao fim de Março de 2011 era de 81 416 indivíduos.

Quanto aos ramos de actividade económica, salienta-se que 21,8% dos trabalhadores não residentes encontravam-se nos hotéis, restaurantes e similares; 19,6% eram trabalhadores domésticos; 15,2% laboravam nas actividades culturais e recreativas, lotarias e outros serviços, e 12,9% nas actividades imobiliárias e serviços prestados às empresas.

Trabalhadores não residentes por ramo de actividade económica

31 de Março de 2011

Ramo de actividade económica	Trabalhadores não especializados ^a	Trabalhadores especializados ^a	Total
Total	60 235	5 206	81 416
Sub total	60 235	5 206	81 416
Agricultura, produção animal, caça e silvicultura	54	2	56
Indústrias extractivas	33	13	46
Indústrias transformadoras	5 139	111	5 250
<i>Indústria têxtil</i>	429	4	433
<i>Indústria do vestuário</i>	2 755	8	2 763
<i>Outras indústrias transformadoras</i>	1 955	99	2 054
Produção e distribuição de electricidade, gás e água	27	15	42
Construção	6 665	334	6 999
Comércio por grosso e a retalho	7 174	406	7 580
Hotéis, restaurantes e similares	17 084	645	17 729
<i>Hotéis e similares</i>	9 585	383	9 968
<i>Restaurantes e similares</i>	7 499	262	7 761
Transportes, armazenagem e comunicações	1 936	376	2 312
<i>Agências de viagem</i>	400	89	489
<i>Transportes e telecomunicações</i>	995	249	1 244
<i>Outros transportes, armazenagem e comunicações</i>	541	38	579
Actividades financeiras	272	119	391
<i>Bancos</i>	155	90	245
<i>Seguros</i>	15	13	28
<i>Outras actividades financeiras</i>	102	16	118
Actividades imobiliárias e serviços prestados às empresas	9 676	851	10 527
<i>Actividades de segurança</i>	1 826	29	1 855
<i>Marketing</i>	5	9	14
<i>Outras actividades imobiliárias e serviços prestados às empresas</i>	7 845	813	8 658
Administração pública e segurança social	2	190	192
Educação	170	671	841
Saúde e acção social	924	172	1 096
Actividades culturais e recreativas, lotarias e outros serviços	11 077	1 292	12 369
<i>Saunas, massagens e outras actividades de diversão e espectáculo</i>	2 821	220	3 041
<i>Lotarias e outros jogos de aposta^b</i>	7 119	823	7 942
<i>Actividades de rádio e televisão</i>	-	76	76
<i>Saneamento, limpeza e actividades similares</i>	24	29	53
<i>Outras actividades</i>	1 113	144	1 257
Organismos internacionais e outras instituições extra-territoriais	2	9	11
Trabalhadores domésticos^a	15 971
Actividade que o não residente exerce pessoal e directamente em proveito próprio^c	4

Fonte: Corpo de Polícia de Segurança Pública e Gabinete para os Recursos Humanos

Notas: ^a Nos termos da Lei n.º 21/2009 – Lei da contratação de trabalhadores não residentes

^b Dos quais 4 394 eram trabalhadores da construção directamente contratados pelas companhias de lotarias e outros jogos de aposta

^c Nos termos do Regulamento Administrativo n.º 17/2004 (Regulamento sobre a Proibição do Trabalho Ilegal) – referente aos regulamentos para os não residentes exercerem actividades em proveito próprio

NOTAS EXPLICATIVAS

1. Nota metodológica

O inquérito foi efectuado entre Janeiro e Março de 2011, correspondendo o seu período de referência aos 7 dias imediatamente anteriores àquele em que se realizou a inquirição. Das amostras seleccionadas excluem-se as unidades de alojamento colectivas (quartéis, hospitais, prisões, dormitórios de estudantes e lares de terceira idade). No trimestre em análise a amostra, era composta por 4 200 unidades de alojamento clássicas. O objecto estatístico abrange toda a população que reside nestas unidades.

Optando-se pela inquirição por amostragem, os resultados estatísticos constantes neste relatório estão sujeitos a erros de amostragem, com repercussão na respectiva inferência. Para ilustrar a precisão das estimativas das diferentes variáveis, apresenta-se no quadro seguinte o desvio padrão e os coeficientes de variação.

Variáveis	Estimativas da amostra	Desvio padrão	Coefficientes de variação (%)
Valores			
População activa ('000)	334,4	1,14	0,3
População empregada ('000)	325,4	1,47	0,5
População desempregada ('000)	8,9	0,64	7,2
Mediana do rendimento mensal do emprego (MOP)	9 600	168	1,8
Rácios (%)			
Taxa de actividade	71,5	0,24	0,3
Taxa de desemprego	2,7	0,20	7,4
Taxa de subemprego	1,4	0,11	7,9

A taxa de resposta corresponde à relação entre o número de unidades de alojamento clássicas que responderam e o número de unidades ocupadas da amostra. No primeiro trimestre de 2011, existam 3 693 unidades ocupadas, das quais 3 417 responderam ao inquérito, 49 recusaram e não foi possível contactar com 227 unidades. Obteve-se, assim, uma taxa de resposta de 92,5%.

2. Explicação de termos

População activa

Conjunto de indivíduos com idade igual ou superior a 16 anos que, no período de referência, constituem a mão-de-obra disponível para a produção de bens e serviços que entram no circuito económico. Abrange a população empregada e a desempregada.

População desempregada

Conjunto de indivíduos com idade igual ou superior a 16 anos que, no período de referência, estavam sem emprego ou vínculo a um empregador, mas estavam disponíveis para aceitar trabalho remunerado ou por conta própria e tinham feito diligências para encontrar emprego durante os últimos 30 dias.

População empregada

Conjunto de indivíduos com idade igual ou superior a 16 anos que, no período de referência, tinham trabalhado pelo menos uma hora, em contrapartida de uma remuneração ou com vista a um lucro ou ganho familiar. Inclui também os trabalhadores por conta de outrem que não estavam ao serviço, mas mantinham um vínculo formal de emprego com o empregador, os proprietários e accionistas de empresas que não se encontravam temporariamente a trabalhar por uma razão específica.

População subempregada

Abrange a população empregada que, no período de referência, independentemente da situação na profissão, trabalha menos de 35 horas por razões involuntárias e estava à procura ou se encontrava disponível para trabalho adicional.

Taxa de actividade

Percentagem da população activa em relação à população de Macau com idade igual ou superior a 16 anos.

Taxa de desemprego

Percentagem da população desempregada em relação à população activa.

Taxa de subemprego

Percentagem da população subempregada em relação à população activa.

Nível de escolaridade

Os dados referem-se ao nível de escolaridade mais elevado concluído com aproveitamento. Por exemplo, os indivíduos que completaram com aproveitamento o 6º ano de escolaridade classificam-se como tendo o “Ensino Primário” e aqueles que não completaram o 6º ano com aproveitamento são classificados como “Sem escolaridade/Ensino infantil”.

3. Sinais convencionais

-	Valor absoluto igual a zero
..	Não aplicável
0 [#]	Resultado inferior a metade da unidade adoptada
'000	Mil
MF	Masculino e feminino
M	Masculino
F	Feminino
%	Percentagem
Nº	Número
MOP	Patacas de Macau

Arredondamentos dos dados Os totais podem não coincidir com a soma das parcelas, devido aos arredondamentos.

Rendimentos e horas do emprego Salvo indicação em contrário, os “rendimentos do emprego” e “horas do emprego” referem-se aos rendimentos totais mensais e ao número total de horas semanais de todos os empregos, respectivamente. A população empregada é classificada nos quadros estatísticos de acordo com o ramo de actividade económica do seu emprego principal.

Para mais pormenores sobre a nota metodológica deste inquérito, consulte os **ANEXOS DO INQUÉRITO AO EMPREGO**.

白頁

Página vazia

Blank page

SUMMARY OF RESULTS

Labour Force

- Total labour force was 334 000 in the first quarter of 2011, with 97.3% being employed and 2.7% unemployed.
- Labour force participation rate was 71.5%; the respective rate was 77.2% for male and 66.4% for female.

Graph 1: Evolution of the labour force

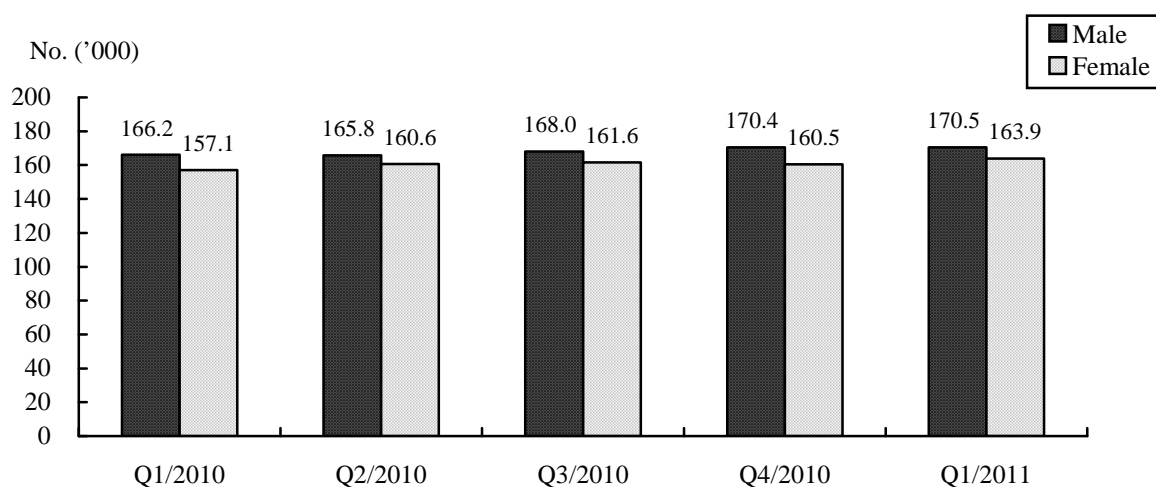

Employed Population

- Employed population totalled 325 000, with male and female accounting for 50.7% and 49.3% respectively.
- Median age of the employed population was 40.3, with male at 41.8 and female at 39.1.
- Distribution of the employed by industry: 23.6% were working in Recreational, Cultural, Gaming & Other Services; 14.0% in Hotels, Restaurants & Similar Activities; 13.7% in Wholesale & Retail Trade and 8.9% in Real Estate, Renting & Business Activities.
- Structure of the employed by occupation: 26.7% were Clerks* ; 22.9% were Service & sales workers and 18.7% were Unskilled workers.
- Educational attainment of the employed: 21.5% had primary education or lower; 26.9% had junior secondary education; 28.0% had senior secondary education and 23.5% had tertiary education.

* According to the "International Standard Classification of Occupations" of the International Labour Organization, croupiers, floorpersons, cage cashiers, etc. are grouped under "Clerks".

- Median weekly hours actually worked was 46.1 hours.
- Median monthly employment earnings stood at MOP9 600. For Recreational, Cultural, Gaming & Other Services that engaged the majority of the employed, median earnings was MOP13 000, with those working in the Gaming Sector having a median earnings of MOP13 500.

Unemployed Population

- Unemployed population totalled 8 900 in the first quarter of 2011 and the unemployment rate stood at 2.7%.
- Among the unemployed, 93.5% had worked previously and were searching for a new job, while 6.5% were fresh labour force entrants searching for their first job.
- Educational attainment of the unemployed: 32.9% had primary education or lower; 26.9% had junior secondary education; 24.5% had senior secondary education and 15.8% had tertiary education.
- Job search duration: 61.4% had been searching for a job for less than 4 months, 21.3% for 4 to 6 months and 5.9% for more than 12 months.
- Previous industry of the unemployed searching for a new job: 19.2% had worked in Wholesale & Retail Trade; 18.6% in Construction; 17.9% in Recreational, Cultural, Gaming & Other Services; and 17.8% in Hotels, Restaurants & Similar Activities.
- Previous occupation of the unemployed searching for a new job: 22.5% were Clerks; 21.0% were Service & sales workers; and 20.3% were Craftsmen & similar workers.

Graph 2: Unemployment rate and underemployment rate

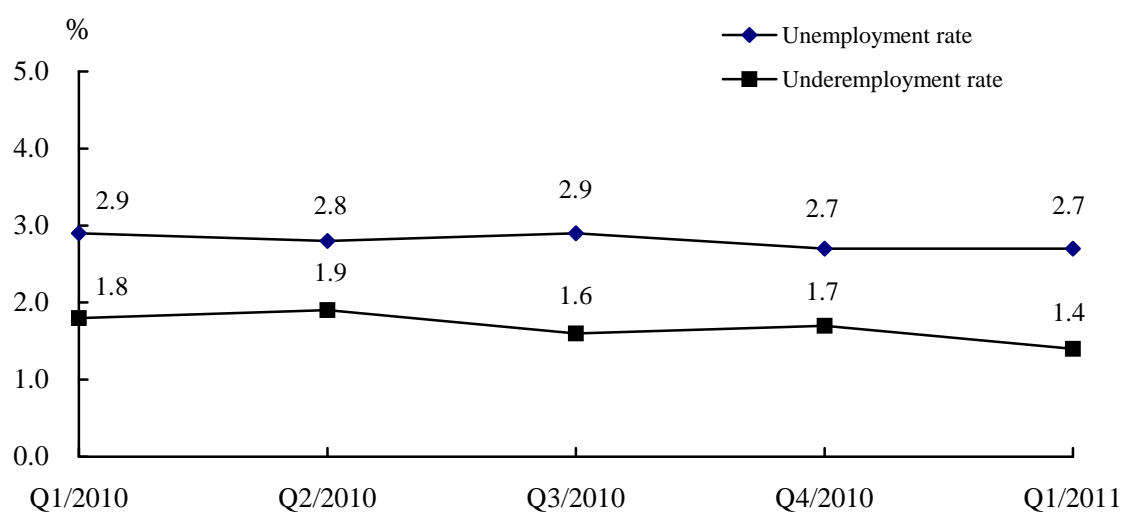

Underemployed Population

- Underemployed population totalled 4 800 and the underemployment rate was 1.4%.
- Distribution of the underemployed by industry: 67.8% were engaging in Construction and 9.8% in Transport, Storage & Communications.
- Structure of the underemployed by occupation: 39.8% were Craftsmen & similar workers and 37.5% were Unskilled workers.

Employment indicators of local residents

- In the first quarter of 2011, number of economically active local residents totalled 268 000, with 259 000 being employed.
- Labour force participation rate of local residents stood at 66.8%.
- Unemployment rate of local residents was 3.3%.
- Median weekly hours actually worked of the employed local residents was 45.6 hours.
- Median monthly employment earnings of the employed local residents amounted to MOP10 000.

Graph 3: Labour force participation rate and unemployment rate of local residents

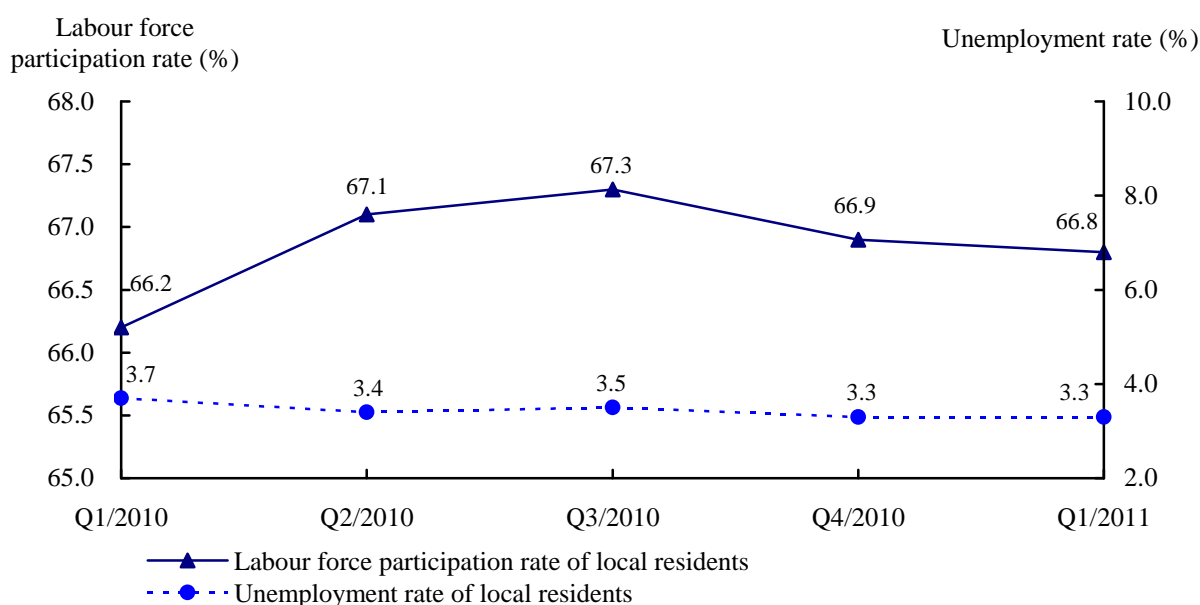

Supplementary Information: Non-Resident Workers by Industry

According to the administrative information, the number of non-resident workers with work permit totalled 81 416 at the end of March 2011.

Regarding the distribution by industry, 21.8% were engaging in Hotels, Restaurants & Similar Activities; 19.6% were in Domestic Work; 15.2% were in Recreational, Cultural, Gaming & Other Services; and 12.9% were in Real Estate, Renting & Business Activities.

No. of non-resident workers by industry

31 March 2011

Industry	Non-professional employee ^a	Professional employee ^a	Total
Total			81 416
Sub-total	60 235	5 206	
Agriculture, farming of animals, hunting and forestry	54	2	56
Mining and quarrying	33	13	46
Manufacturing	5 139	111	5 250
<i>Textiles</i>	429	4	433
<i>Wearing apparel</i>	2 755	8	2 763
<i>Other manufacturing</i>	1 955	99	2 054
Electricity, gas and water supply	27	15	42
Construction	6 665	334	6 999
Wholesale and retail trade	7 174	406	7 580
Hotels, restaurants and similar activities	17 084	645	17 729
<i>Hotels and similar activities</i>	9 585	383	9 968
<i>Restaurants and similar activities</i>	7 499	262	7 761
Transport, storage and communications	1 936	376	2 312
<i>Travel agencies</i>	400	89	489
<i>Transport and telecommunications</i>	995	249	1 244
<i>Other transport, storage and communications</i>	541	38	579
Financial intermediation	272	119	391
<i>Banks</i>	155	90	245
<i>Insurance</i>	15	13	28
<i>Other financial intermediation</i>	102	16	118
Real estate and business activities	9 676	851	10 527
<i>Security</i>	1 826	29	1 855
<i>Marketing</i>	5	9	14
<i>Other real estate and business activities</i>	7 845	813	8 658
Public administration & social security	2	190	192
Education	170	671	841
Health and social welfare	924	172	1 096
Recreational, cultural, gaming & other services	11 077	1 292	12 369
<i>Sauna and massage parlours, other entertainment and performing activities</i>	2 821	220	3 041
<i>Gaming^b</i>	7 119	823	7 942
<i>Radio and television</i>	-	76	76
<i>Sewage and refuse disposal, sanitation and similar activities</i>	24	29	53
<i>Other activities</i>	1 113	144	1 257
International & extra-territorial organizations and bodies	2	9	11
Domestic work^a	15 971
Non-residents exercising activities for direct personal gains^c	4

Sources : Public Security Police and Human Resources Office

Notes : ^a According to Law no. 21/2009 – Law on Employment of Non-Resident Workers

^b Including 4 394 construction workers that were employed directly by gaming companies

^c According to Administrative Regulation no. 17/2004 – regulations for non-residents exercising activities for direct personal gains as stipulated in the Regulation on Prohibition of Illegal Work

EXPLANATORY NOTES

1. Methodology

This Survey was conducted from January to March 2011, with the reference period refers to 7 days immediately before the day of interview. Samples are selected after exclusion of collective living quarters, such as military camp, hospital, prison, dormitories, elderly homes, etc. Total sample size for this quarter consists of 4 200 domestic living quarters and the observation unit is individuals residing in these quarters.

Results of this report are extrapolated based on the information obtained from the samples that are subject to sampling errors. To illustrate the precision of the estimates of different variables, the respective standard error and coefficient of variation are listed in the table below.

Variable	Estimated value	Standard error	Coefficient of variation (%)
Value			
Labour force ('000)	334.4	1.14	0.3
Employed population ('000)	325.4	1.47	0.5
Unemployed population ('000)	8.9	0.64	7.2
Median monthly employment earnings (MOP)	9 600	168	1.8
Rate (%)			
Labour force participation rate	71.5	0.24	0.3
Unemployment rate	2.7	0.20	7.4
Underemployment rate	1.4	0.11	7.9

Response rate is the ratio of the number of domestic living quarters successfully interviewed to the number of occupied living quarters in the sample. In the first quarter of 2011, a total 3 693 living quarters were occupied, comprising 3 417 successful interviews, 49 refusals and 227 non-contacts; therefore, the response rate stood at 92.5%.

2. Glossary

Educational attainment

The highest level of regular education completed, given that all educational requirements are met.

For example, upon fulfilment of all educational requirements for the sixth grade, an individual is considered attaining primary education. Incompletion of the sixth grade is considered having No schooling/Pre-primary education.

Employed population

Individuals aged 16 or over who have worked at least 1 hour for pay, profits or family gains during the reference period. It also includes employees who are absent from work but maintain formal job attachment with the employer, or company owners who are not working temporarily due to specific reasons.

Labour force

Individuals aged 16 or over who are available to participate in the production of goods and/or services during the reference period. It comprises the employed population and unemployed population.

Labour force participation rate

The percentage share of labour force to the population aged 16 or over.

Underemployed population

Irrespective of status in employment, employed persons who work involuntarily for less than 35 hours during the reference period, and are available to take on additional work or looking for extra work.

Underemployment rate

The percentage share of the underemployed to the labour force.

Unemployed population

Individuals aged 16 or over who do not have a job or formal job attachment to an employer and are available to work for pay or to run own business at any time and have sought work during the last 30 days.

Unemployment rate

The percentage share of the unemployed to the labour force.

3. Symbols

-	Absolute value equals zero
..	Not applicable
0 [#]	Magnitude less than half of the unit employed
'000	Thousand
MF	Male and female
M	Male
F	Female
%	Per cent
No.	Number
MOP	Macao Pataca

Rounding of figures Due to rounding, total may not correspond to the sum of partial figures.

Employment earnings and hours of work Unless otherwise specified, “employment earnings” refers to monthly income from all employment(s). “Hours of work” is the number of hours worked per week in all employment(s). Classification of “industry” and “occupation” in the statistical tables is based on the main employment of the respondents.

Please refer to the **Employment Survey Annex** for details on the methodology of the Survey.

白頁

Página vazia

Blank page

統計表

勞動人口

1. 按性別及歲組統計之勞動人口.....	35
2. 按性別及歲組統計之勞動力參與率.....	36

就業人口

3. 按性別及歲組統計之就業人口.....	37
4. 按性別及職業身份統計之就業人口.....	38
5. 按性別及行業統計之就業人口.....	39
6. 按性別及職業統計之就業人口.....	41
7. 按性別及教育程度統計之就業人口.....	42
8. 按性別及每週實際工作時數統計之就業人口.....	43
9a. 按行業統計之每週實際工作時數中位數.....	44
9b. 按職業統計之每週實際工作時數中位數.....	45
10. 按每月工作收入統計之就業人口.....	46
11a* .按行業統計之每月工作收入中位數.....	47
11b* .按職業統計之每月工作收入中位數.....	48
12. 按每週實際工作時數及行業統計之就業人口.....	49
13. 按每週實際工作時數及每月工作收入統計之就業人口.....	50
14. 按歲組及每週實際工作時數統計之就業人口.....	51
15. 按每週實際工作時數及教育程度統計之就業人口.....	52
16. 按性別及歲組統計之每週自願工作少於 35 小時的就業人口.....	53
17. 按可工作更長時間的條件統計之每週自願工作少於 35 小時的就業人口.....	54
18. 按行業統計之每週自願工作少於 35 小時的就業人口.....	55
19. 按職業統計之每週自願工作少於 35 小時的就業人口.....	56
20. 按每週自願工作少於 35 小時就業人口的工作意向.....	57

* 對於就業人數較少的行業或職業，按季編制的工作收入中位數會受制於樣本數目而有較大的波動。為此，亦編制綜合四個季度資料的工作收入中位數（可提供資料表 2.9.6、2.9.7、5.1 及 5.2）供使用者參考。

就業不足人口

21. 按性別統計之就業不足率.....	58
22. 按性別及就業不足原因統計之就業不足人口.....	58
23. 按性別及行業統計之就業不足人口.....	59
24. 按性別及職業統計之就業不足人口.....	61

失業人口

25. 按性別及歲組統計之失業人口.....	62
26. 按性別及歲組統計之失業率.....	63
27. 按性別及失業狀況統計之失業人口.....	64
28. 按性別及教育程度統計之失業人口.....	65
29. 按性別及尋找工作時間統計之失業人口.....	66
30. 按性別及希望從事之行業統計之失業人口.....	67
31. 按性別及希望擔任之職業統計之失業人口.....	69
32. 按性別及過往之行業統計尋找新工作之失業人口.....	70
33. 按性別及過往之職業統計尋找新工作之失業人口.....	72
34. 按性別及失業原因統計尋找新工作之失業人口.....	73

本地居民

35. 按歲組統計之本地居民的勞動人口(不包括外地僱員).....	74
36. 按歲組統計之本地就業居民(不包括外地僱員).....	75
37. 按每月工作收入統計之本地就業居民(不包括外地僱員).....	76
38*. 按行業統計之本地就業居民每月工作收入中位數(不包括外地僱員).....	77
39*. 按職業統計之本地就業居民每月工作收入中位數(不包括外地僱員).....	78
40. 按行業統計之本地就業居民的每週實際工作時數中位數(不包括外地僱員).....	79
41. 按職業統計之本地就業居民的每週實際工作時數中位數(不包括外地僱員).....	80

QUADROS

População Activa

1. População activa, por grupo etário e sexo35
2. Taxa de actividade, por grupo etário e sexo36

População Empregada

3. População empregada, por grupo etário e sexo37
4. População empregada, por situação na profissão e sexo38
5. População empregada, por ramo de actividade económica e sexo39
6. População empregada, por profissão e sexo41
7. População empregada, por nível de escolaridade e sexo42
8. População empregada, por número de horas efectivamente trabalhadas semanalmente no emprego e sexo43
- 9a. Mediana semanal de horas efectivamente trabalhadas, por ramo de actividade económica44
- 9b. Mediana semanal de horas efectivamente trabalhadas, por profissão45
10. População empregada, por escalão do rendimento mensal do emprego.....46
- 11a* . Mediana do rendimento mensal do emprego, por ramo de actividade económica.....47
- 11b* . Mediana do rendimento mensal do emprego, por profissão.....48
12. População empregada, segundo o número de horas efectivamente trabalhadas semanalmente no emprego, por ramo de actividade económica49
13. População empregada, segundo o número de horas efectivamente trabalhadas semanalmente no emprego, por escalão do rendimento mensal do emprego50
14. População empregada, segundo o número de horas efectivamente trabalhadas semanalmente no emprego, por grupo etário.....51
15. População empregada, segundo o número de horas efectivamente trabalhadas semanalmente no emprego, por nível de escolaridade52
16. População empregada que trabalhou por semana menos de 35 horas voluntariamente, por grupo etário e sexo.....53
17. População empregada que trabalhou por semana menos de 35 horas voluntariamente, por condições para eventual trabalho adicional54
18. População empregada que trabalhou por semana menos de 35 horas voluntariamente, por ramo de actividade económica55
19. População empregada que trabalhou por semana menos de 35 horas voluntariamente, por profissão56

* Para os ramos de actividade económica ou profissões que envolvem uma reduzida população empregada, a compilação dos resultados das medianas dos rendimentos mensais apresenta flutuações mais elevadas nos períodos trimestrais, devido à dimensão da amostra ser limitada. Portanto, os quadros estatísticos elaborados pela DSEC sobre a mediana do rendimento mensal são determinados, utilizando dados agregados de quatro trimestres consecutivos (quadros estatísticos disponíveis 2.9.6, 2.9.7, 5.1 e 5.2) colocados à disposição dos utilizadores de dados.

20. População empregada que trabalhou por semana menos de 35 horas voluntariamente, por intenção de realizar trabalho adicional57

População Subempregada

21. Taxa de subemprego, por sexo.....58
22. População subempregada, por causa de subemprego e sexo58
23. População subempregada, por ramo de actividade económica e sexo.....59
24. População subempregada, por profissão e sexo.....61

População Desempregada

25. População desempregada, por grupo etário e sexo62
26. Taxa de desemprego, por grupo etário e sexo.....63
27. População desempregada, por situação de desemprego e sexo64
28. População desempregada, por nível de escolaridade e sexo.....65
29. População desempregada, por duração da procura de emprego e sexo66
30. População desempregada, por ramo de actividade económica desejado e sexo.....67
31. População desempregada, por profissão desejada e sexo69
32. População desempregada à procura de novo emprego, por ramo de actividade económica anterior e sexo.....70
33. População desempregada à procura de novo emprego, por profissão anterior e sexo.....72
34. População desempregada à procura de novo emprego, por causa de desemprego e sexo73

Residentes

35. População activa residente, por grupo etário (excluem-se os trabalhadores não residentes)74
36. Residentes empregados, por grupo etário (excluem-se os trabalhadores não residentes)75
37. Residentes empregados, por escalão do rendimento mensal do emprego (excluem-se os trabalhadores não residentes)76
- 38*. Mediana do rendimento mensal dos residentes empregados, por ramo de actividade económica (excluem-se os trabalhadores não residentes)77
- 39*. Mediana do rendimento mensal dos residentes empregados, por profissão (excluem-se os trabalhadores não residentes).....78
40. Mediana semanal de horas efectivamente trabalhadas pelos residentes empregados, por ramo de actividade económica (excluem-se os trabalhadores não residentes).....79
41. Mediana semanal de horas efectivamente trabalhadas pelos residentes empregados, por profissão (excluem-se os trabalhadores não residentes).....80

TABLES

Labour force

1. Labour force by gender and age group.....35
2. Labour force participation rate by gender and age group.....36

Employed population

3. Employed population by gender and age group37
4. Employed population by gender and status in employment.....38
5. Employed population by gender and industry39
6. Employed population by gender and occupation41
7. Employed population by gender and educational attainment.....42
8. Employed population by gender and weekly hours actually worked.....43
- 9a. Median weekly hours actually worked by industry44
- 9b. Median weekly hours actually worked by occupation45
10. Employed population by monthly employment earnings.....46
- 11a* . Median monthly employment earnings by industry47
- 11b* . Median monthly employment earnings by occupation.....48
12. Employed population by weekly hours actually worked and industry.....49
13. Employed population by weekly hours actually worked and monthly employment earnings.....50
14. Employed population by age group and weekly hours actually worked.....51
15. Employed population by weekly hours actually worked and educational attainment52
16. Employed population working voluntarily for less than 35 hours per week by gender and age group.....53
17. Employed population working voluntarily for less than 35 hours per week by condition for additional work54
18. Employed population working voluntarily for less than 35 hours per week by industry55
19. Employed population working voluntarily for less than 35 hours per week by occupation.....56
20. Employed population working voluntarily for less than 35 hours per week by intention to take up additional work57

* With limited samples, quarterly median employment earnings of those industries or occupations with fewer people engaged are subject to greater fluctuation. Therefore, DSEC also compiles median employment earnings incorporating data from the past four quarters as an additional reference to users (Tables 2.9.6, 2.9.7, 5.1 and 5.2 of Available Information).

Underemployed population

21. Underemployment rate by gender	58
22. Underemployed population by gender and reason for underemployment	58
23. Underemployed population by gender and industry.....	59
24. Underemployed population by gender and occupation	61

Unemployed population

25. Unemployed population by gender and age group.....	62
26. Unemployment rate by gender and age group.....	63
27. Unemployed population by gender and situation in unemployment.....	64
28. Unemployed population by gender and educational attainment	65
29. Unemployed population by gender and job search duration	66
30. Unemployed population by gender and desired industry of employment.....	67
31. Unemployed population by gender and desired occupation of employment	69
32. Unemployed population searching for new job by gender and previous industry	70
33. Unemployed population searching for new job by gender and previous occupation.....	72
34. Unemployed population searching for new job by gender and reason for unemployment	73

Local residents

35. Economically active local residents by age group (excluding non-resident workers).....	74
36. Employed local residents by age group (excluding non-resident workers).....	75
37. Employed local residents by monthly employment earnings (excluding non-resident workers).....	76
38*. Median monthly employment earnings of the employed local residents by industry (excluding non-resident workers).....	77
39*. Median monthly employment earnings of the employed local residents by occupation (excluding non-resident workers)	78
40. Median weekly hours actually worked of the employed local residents by industry (excluding non-resident workers).....	79
41. Median weekly hours actually worked of the employed local residents by occupation (excluding non-resident workers)	80

1. 按性別及歲組統計之勞動人口
 População activa, por grupo etário e sexo
 Labour force by gender and age group

歲組及性別 Grupo etário e sexo Age group and gender		2010 年第 1 季 1º T / 2010 Q1 / 2010		2010 年第 4 季 4º T / 2010 Q4 / 2010		2011 年第 1 季 1º T / 2011 Q1 / 2011	
		人數 Nº No. (‘000)	結構 Estrutura Structure (%)	人數 Nº No. (‘000)	結構 Estrutura Structure (%)	人數 Nº No. (‘000)	結構 Estrutura Structure (%)
總數	男女/MF	323.3	100.0	330.9	100.0	334.4	100.0
Total	男/M	166.2	51.4	170.4	51.5	170.5	51.0
	女/F	157.1	48.6	160.5	48.5	163.9	49.0
16 - 24	男女/MF	40.1	12.4	39.0	11.8	36.9	11.0
	男/M	19.8	6.1	19.5	5.9	18.5	5.5
	女/F	20.3	6.3	19.5	5.9	18.4	5.5
25 - 34	男女/MF	77.0	23.8	78.9	23.8	81.6	24.4
	男/M	36.8	11.4	37.6	11.4	38.7	11.6
	女/F	40.2	12.4	41.3	12.5	42.9	12.8
35 - 44	男女/MF	82.4	25.5	82.4	24.9	85.4	25.5
	男/M	37.9	11.7	37.4	11.3	38.7	11.6
	女/F	44.6	13.8	44.9	13.6	46.7	14.0
45 - 54	男女/MF	85.6	26.5	88.0	26.6	87.5	26.2
	男/M	46.4	14.4	47.4	14.3	46.7	14.0
	女/F	39.2	12.1	40.7	12.3	40.9	12.2
55 - 64	男女/MF	33.5	10.4	37.7	11.4	37.4	11.2
	男/M	21.5	6.6	24.7	7.5	23.9	7.1
	女/F	12.0	3.7	13.0	3.9	13.6	4.1
≥ 65	男女/MF	4.6	1.4	4.9	1.5	5.4	1.6
	男/M	3.8	1.2	3.8	1.2	4.0	1.2
	女/F	0.8	0.3	1.1	0.3	1.4	0.4

2. 按性別及歲組統計之勞動力參與率

Taxa de actividade, por grupo etário e sexo

Labour force participation rate by gender and age group

%

歲組及性別 Grupo etário e sexo Age group and gender		2010 年第 1 季 1º T / 2010 Q1 / 2010	2010 年第 4 季 4º T / 2010 Q4 / 2010	2011 年第 1 季 1º T / 2011 Q1 / 2011
總體	男女/MF	71.1	71.4	71.5
Global	男/M	77.1	78.2	77.2
Overall	女/F	65.6	65.4	66.4
16 - 24	男女/MF	50.9	51.2	49.2
	男/M	50.1	50.5	48.4
	女/F	51.7	51.9	50.0
25 - 34	男女/MF	93.2	92.0	93.0
	男/M	98.2	97.2	96.9
	女/F	89.1	87.7	89.8
35 - 44	男女/MF	89.7	88.8	91.0
	男/M	96.4	96.0	97.2
	女/F	84.7	83.6	86.5
45 - 54	男女/MF	81.9	83.2	82.4
	男/M	91.0	93.9	92.5
	女/F	73.2	73.5	73.3
55 - 64	男女/MF	58.8	61.8	60.0
	男/M	71.6	76.8	72.5
	女/F	44.6	45.1	46.0
≥ 65	男女/MF	11.5	11.7	12.8
	男/M	20.8	20.1	20.6
	女/F	3.8	4.7	6.2

3. 按性別及歲組統計之就業人口

População empregada, por grupo etário e sexo

Employed population by gender and age group

歲組及性別 Grupo etário e sexo Age group and gender		2010 年第 1 季 1º T / 2010 Q1 / 2010		2010 年第 4 季 4º T / 2010 Q4 / 2010		2011 年第 1 季 1º T / 2011 Q1 / 2011	
		人數 Nº No. (‘000)	結構 Estrutura Structure (%)	人數 Nº No. (‘000)	結構 Estrutura Structure (%)	人數 Nº No. (‘000)	結構 Estrutura Structure (%)
總數	男女/MF	313.8	100.0	321.9	100.0	325.4	100.0
Total	男/M	160.0	51.0	164.8	51.2	165.0	50.7
	女/F	153.7	49.0	157.1	48.8	160.5	49.3
16 - 24	男女/MF	37.9	12.1	36.8	11.4	35.0	10.8
	男/M	18.1	5.8	18.0	5.6	17.2	5.3
	女/F	19.8	6.3	18.7	5.8	17.8	5.5
25 - 34	男女/MF	75.8	24.2	77.5	24.1	79.8	24.5
	男/M	36.0	11.5	36.9	11.5	37.7	11.6
	女/F	39.8	12.7	40.6	12.6	42.1	12.9
35 - 44	男女/MF	80.6	25.7	81.0	25.2	83.5	25.7
	男/M	36.9	11.8	36.7	11.4	37.9	11.6
	女/F	43.7	13.9	44.2	13.7	45.6	14.0
45 - 54	男女/MF	82.6	26.3	85.5	26.6	85.1	26.2
	男/M	44.7	14.2	45.7	14.2	45.0	13.8
	女/F	37.9	12.1	39.8	12.4	40.1	12.3
55 - 64	男女/MF	32.2	10.3	36.3	11.3	36.6	11.2
	男/M	20.5	6.5	23.6	7.3	23.2	7.1
	女/F	11.7	3.7	12.7	3.9	13.4	4.1
≥ 65	男女/MF	4.6	1.5	4.9	1.5	5.4	1.7
	男/M	3.8	1.2	3.8	1.2	4.0	1.2
	女/F	0.8	0.3	1.1	0.3	1.4	0.4

4. 按性別及職業身份統計之就業人口

População empregada, por situação na profissão e sexo

Employed population by gender and status in employment

職業身份及性別 Situação na profissão e sexo <i>Status in employment and gender</i>		2010 年第 1 季 1º T / 2010 <i>Q1 / 2010</i>		2010 年第 4 季 4º T / 2010 <i>Q4 / 2010</i>		2011 年第 1 季 1º T / 2011 <i>Q1 / 2011</i>	
		人數 Nº <i>No.</i> (‘000)	結構 Estrutura <i>Structure</i> (%)	人數 Nº <i>No.</i> (‘000)	結構 Estrutura <i>Structure</i> (%)	人數 Nº <i>No.</i> (‘000)	結構 Estrutura <i>Structure</i> (%)
總數 Total	男女/MF	313.8	100.0	321.9	100.0	325.4	100.0
	男/M	160.0	51.0	164.8	51.2	165.0	50.7
	女/F	153.7	49.0	157.1	48.8	160.5	49.3
僱主 Empregador <i>Employer</i>	男女/MF	10.2	3.2	10.0	3.1	10.0	3.1
	男/M	7.9	2.5	7.9	2.4	7.9	2.4
	女/F	2.3	0.7	2.2	0.7	2.1	0.7
自僱人士 Trabalhador por conta própria <i>Self-employed</i>	男女/MF	14.6	4.7	13.5	4.2	13.3	4.1
	男/M	11.2	3.6	10.2	3.2	9.5	2.9
	女/F	3.4	1.1	3.3	1.0	3.8	1.2
僱員 Trabalhador por conta de outrem <i>Employee</i>	男女/MF	286.8	91.4	296.3	92.0	300.5	92.3
	男/M	140.6	44.8	146.5	45.5	147.4	45.3
	女/F	146.2	46.6	149.8	46.5	153.2	47.1
無酬家屬幫工 Trabalhador familiar não remunerado <i>Unpaid family worker</i>	男女/MF	2.2	0.7	2.1	0.7	1.7	0.5
	男/M	0.4	0.1	0.2	0.1	0.2	0.1
	女/F	1.7	0.6	1.9	0.6	1.4	0.4

5. 按性別及行業統計之就業人口

População empregada, por ramo de actividade económica e sexo

Employed population by gender and industry

1/2

行業及性別 Ramo de actividade económica e sexo Industry and gender		2010 年第 1 季 1º T / 2010 Q1 / 2010		2010 年第 4 季 4º T / 2010 Q4 / 2010		2011 年第 1 季 1º T / 2011 Q1 / 2011	
		人數 Nº No. (‘000)	結構 Estrutura Structure (%)	人數 Nº No. (‘000)	結構 Estrutura Structure (%)	人數 Nº No. (‘000)	結構 Estrutura Structure (%)
總數 Total	男女/MF	313.8	100.0	321.9	100.0	325.4	100.0
	男/M	160.0	51.0	164.8	51.2	165.0	50.7
	女/F	153.7	49.0	157.1	48.8	160.5	49.3
農業、畜牧業、狩獵、林業、捕魚業及採礦工業 Agricultura, produção animal, caça, silvicultura, pesca e indústrias extractivas Agriculture, farming of animals, hunting, forestry, fishing, mining and quarrying	男女/MF	0.5	0.2	0.5	0.2	0.7	0.2
	男/M	0.2	0.1	0.3	0.1	0.3	0.1
	女/F	0.3	0.1	0.2	0#	0.3	0.1
製造業 Indústrias transformadoras Manufacturing	男女/MF	16.6	5.3	14.2	4.4	14.1	4.3
	男/M	8.0	2.6	8.1	2.5	7.2	2.2
	女/F	8.6	2.7	6.1	1.9	6.9	2.1
電力、氣體及水的生產及分配 Produção e distribuição de electricidade, gás e água Electricity, gas and water supply	男女/MF	0.8	0.3	1.1	0.3	1.4	0.4
	男/M	0.7	0.2	0.8	0.2	1.0	0.3
	女/F	0.2	0.1	0.3	0.1	0.4	0.1
建築 Construção Construction	男女/MF	27.9	8.9	28.7	8.9	27.6	8.5
	男/M	24.5	7.8	24.4	7.6	23.8	7.3
	女/F	3.3	1.1	4.4	1.4	3.8	1.2
批發及零售業；機動車、摩托車、個人及家庭物 品的維修 Comércio por grosso e a retalho; reparação de veículos automóveis, motociclos e de bens de uso pessoal e doméstico Wholesale and retail trade; repair of motor vehicles, motorcycles and personal and household goods	男女/MF	41.4	13.2	44.1	13.7	44.6	13.7
	男/M	19.5	6.2	20.9	6.5	21.4	6.6
	女/F	21.9	7.0	23.2	7.2	23.2	7.1
住宿、餐廳、酒樓及同類場所 Alojamento, restaurantes e similares Hotels, restaurants and similar activities	男女/MF	44.9	14.3	41.9	13.0	45.5	14.0
	男/M	21.0	6.7	20.4	6.3	21.5	6.6
	女/F	23.9	7.6	21.4	6.7	24.0	7.4
運輸、貯藏及通訊 Transportes, armazenagem e comunicações Transport, storage and communications	男女/MF	17.0	5.4	18.2	5.7	15.7	4.8
	男/M	13.0	4.2	14.2	4.4	12.0	3.7
	女/F	4.0	1.3	4.1	1.3	3.6	1.1
金融業務 Actividades financeiras Financial intermediation	男女/MF	7.4	2.3	8.1	2.5	7.7	2.4
	男/M	3.1	1.0	3.1	1.0	2.9	0.9
	女/F	4.3	1.4	5.0	1.5	4.8	1.5

5. 按性別及行業統計之就業人口

População empregada, por ramo de actividade económica e sexo

Employed population by gender and industry

2/2

行業及性別 Ramo de actividade económica e sexo Industry and gender		2010 年第 1 季 1° T / 2010 Q1 / 2010		2010 年第 4 季 4° T / 2010 Q4 / 2010		2011 年第 1 季 1° T / 2011 Q1 / 2011	
		人數 N° No. (‘000)	結構 Estrutura Structure (%)	人數 N° No. (‘000)	結構 Estrutura Structure (%)	人數 N° No. (‘000)	結構 Estrutura Structure (%)
不動產業務、租賃及向企業提供的服務 Actividades imobiliárias, alugueres e serviços prestados às empresas <i>Real estate, renting and business activities</i>	男女/MF	26.4	8.4	27.9	8.7	28.9	8.9
	男/M	17.1	5.4	17.5	5.4	17.6	5.4
	女/F	9.3	3.0	10.4	3.2	11.3	3.5
公共行政、防衛及強制性社會保障 Administração pública, defesa e segurança social obrigatória <i>Public administration, defence and compulsory social security</i>	男女/MF	20.1	6.4	22.1	6.9	23.2	7.1
	男/M	12.9	4.1	14.1	4.4	14.7	4.5
	女/F	7.2	2.3	8.0	2.5	8.5	2.6
教育 Educação <i>Education</i>	男女/MF	12.5	4.0	11.4	3.6	12.4	3.8
	男/M	4.2	1.4	3.9	1.2	4.3	1.3
	女/F	8.3	2.6	7.5	2.3	8.0	2.5
醫療衛生及社會福利 Saúde e acção social <i>Health and social welfare</i>	男女/MF	8.5	2.7	8.0	2.5	9.1	2.8
	男/M	3.0	1.0	2.8	0.9	2.6	0.8
	女/F	5.5	1.8	5.2	1.6	6.5	2.0
團體、社會及個人的其他服務 Outras actividades de serviços colectivos, sociais e pessoais <i>Other community, social and personal services</i>	男女/MF	73.5	23.4	77.7	24.1	76.9	23.6
	男/M	32.2	10.3	33.5	10.4	34.9	10.7
	女/F	41.4	13.2	44.2	13.7	42.0	12.9
- 彩票及其他博彩活動 (博彩業) Lotarias e outros jogos de aposta <i>Gaming</i>	男女/MF	61.9	19.7	64.4	20.0	64.3	19.8
	男/M	26.9	8.6	27.2	8.5	29.0	8.9
	女/F	35.0	11.2	37.2	11.6	35.4	10.9
- 其他 Outros <i>Others</i>	男女/MF	11.6	3.7	13.3	4.1	12.5	3.9
	男/M	5.3	1.7	6.3	2.0	5.9	1.8
	女/F	6.4	2.0	7.0	2.2	6.6	2.0
僱用傭人的家庭 Famílias com empregados domésticos <i>Households with employed persons</i>	男女/MF	16.2	5.1	17.8	5.5	17.5	5.4
	男/M	0.5	0.2	0.7	0.2	0.6	0.2
	女/F	15.6	5.0	17.1	5.3	16.9	5.2
其他及不詳 Outros e ignorado <i>Others and Unknown</i>	男女/MF	-	-	0.2	0.1	0.2	0.1
	男/M	-	-	0.2	0.1	0 [#]	0 [#]
	女/F	-	-	0.1	0 [#]	0.1	0 [#]

6. 按性別及職業統計之就業人口
População empregada, por profissão e sexo
Employed population by gender and occupation

職業及性別 Profissão e sexo Occupation and gender		2010年第1季 1º T / 2010 Q1 / 2010		2010年第4季 4º T / 2010 Q4 / 2010		2011年第1季 1º T / 2011 Q1 / 2011	
		人數 Nº No. (‘000)	結構 Estrutura Structure (%)	人數 Nº No. (‘000)	結構 Estrutura Structure (%)	人數 Nº No. (‘000)	結構 Estrutura Structure (%)
總數 Total	男女/MF	313.8	100.0	321.9	100.0	325.4	100.0
	男/M	160.0	51.0	164.8	51.2	165.0	50.7
	女/F	153.7	49.0	157.1	48.8	160.5	49.3
立法機關成員、公共行政高級官員、社團領導人員、企業領導人員及經理 Membros dos órgãos legislativos, quadros superiores da administração pública e de associações, directores e quadros dirigentes de empresas Legislators, senior officials of government and associations, directors and managers of companies	男女/MF	15.2	4.8	15.6	4.8	15.8	4.9
	男/M	10.5	3.3	10.4	3.2	11.0	3.4
	女/F	4.8	1.5	5.2	1.6	4.8	1.5
專業人員 Especialistas das profissões intelectuais e científicas Professionals	男女/MF	12.1	3.9	12.0	3.7	12.8	3.9
	男/M	7.6	2.4	7.4	2.3	7.5	2.3
	女/F	4.6	1.5	4.6	1.4	5.3	1.6
技術員及輔助專業人員 Técnicos e profissionais de nível intermédio Technicians and associate professionals	男女/MF	29.0	9.2	29.8	9.2	28.8	8.8
	男/M	15.2	4.8	16.3	5.1	15.1	4.6
	女/F	13.8	4.4	13.4	4.2	13.7	4.2
文員 Empregados administrativos Clerks	男女/MF	82.0	26.1	88.4	27.5	87.0	26.7
	男/M	29.9	9.5	32.0	9.9	33.0	10.1
	女/F	52.1	16.6	56.4	17.5	54.0	16.6
- 直接與博彩投注服務有關 (如賭場荷官、巡場、籌碼兌換員等) Ligados directamente às lotarias e jogos de aposta (ex: "croupiers", fiscais de bancas, ficheiros, etc.) Directly related to betting services (e.g.: croupiers, floorpersons, cage cashiers, etc.)	男女/MF	39.6	12.6	38.7	12.0	37.6	11.6
	男/M	16.0	5.1	15.4	4.8	16.4	5.0
	女/F	23.7	7.5	23.3	7.2	21.3	6.5
- 其他 Outros Others	男女/MF	42.4	13.5	49.7	15.4	49.3	15.2
	男/M	13.9	4.4	16.6	5.1	16.6	5.1
	女/F	28.4	9.1	33.1	10.3	32.8	10.1
服務、銷售及同類工作人員 Pessoal dos serviços, vendedores e trabalhadores similares Service and sales workers	男女/MF	71.1	22.7	67.2	20.9	74.6	22.9
	男/M	36.8	11.7	35.0	10.9	39.9	12.3
	女/F	34.3	10.9	32.2	10.0	34.7	10.7
漁農業熟練工作者 Trabalhadores qualificados da agricultura e da pesca Skilled agricultural and fishery workers	男女/MF	1.1	0.3	1.0	0.3	1.5	0.5
	男/M	0.6	0.2	0.6	0.2	0.9	0.3
	女/F	0.4	0.1	0.4	0.1	0.6	0.2
工業工匠及手工藝工人 Trabalhadores da produção industrial e artesãos Craftsmen and similar workers	男女/MF	26.1	8.3	25.8	8.0	27.2	8.4
	男/M	25.0	8.0	24.5	7.6	25.4	7.8
	女/F	1.1	0.3	1.3	0.4	1.8	0.6
機台、機器操作員、司機及裝配員 Operadores de instalações e máquinas, condutores e montadores Plant and machine operators, drivers and assemblers	男女/MF	19.8	6.3	19.7	6.1	16.8	5.1
	男/M	14.4	4.6	16.2	5.0	13.1	4.0
	女/F	5.4	1.7	3.5	1.1	3.7	1.1
非技術工人 Trabalhadores não qualificados Unskilled workers	男女/MF	57.4	18.3	62.5	19.4	60.8	18.7
	男/M	20.1	6.4	22.4	7.0	19.2	5.9
	女/F	37.3	11.9	40.1	12.5	41.6	12.8
不詳 Ignorada Unknown	男女/MF	-	-	-	-	0.1	0 [#]
	男/M	-	-	-	-	-	-
	女/F	-	-	-	-	0.1	0 [#]

7. 按性別及教育程度統計之就業人口

População empregada, por nível de escolaridade e sexo

Employed population by gender and educational attainment

教育程度及性別 Nível de escolaridade e sexo <i>Educational attainment and gender</i>		2010 年第 1 季 1º T / 2010 <i>Q1 / 2010</i>		2010 年第 4 季 4º T / 2010 <i>Q4 / 2010</i>		2011 年第 1 季 1º T / 2011 <i>Q1 / 2011</i>		
		人數 Nº No. (‘000)	結構 Estrutura Structure (%)	人數 Nº No. (‘000)	結構 Estrutura Structure (%)	人數 Nº No. (‘000)	結構 Estrutura Structure (%)	
總數 Total	男女/MF	313.8	100.0	321.9	100.0	325.4	100.0	
	男/M	160.0	51.0	164.8	51.2	165.0	50.7	
	女/F	153.7	49.0	157.1	48.8	160.5	49.3	
從未入學 / 幼兒教育 Sem escolaridade / ensino infantil <i>No schooling / Pre-primary education</i>	男女/MF	12.3	3.9	14.4	4.5	14.4	4.4	
	男/M	6.1	1.9	7.3	2.3	6.6	2.0	
	女/F	6.3	2.0	7.0	2.2	7.8	2.4	
小學教育 Ensino primário <i>Primary education</i>	男女/MF	56.1	17.9	55.9	17.4	55.7	17.1	
	男/M	30.2	9.6	30.2	9.4	29.4	9.0	
	女/F	25.9	8.3	25.8	8.0	26.3	8.1	
中學教育 Ensino secundário <i>Secondary education</i>								
	初中 Geral <i>Junior</i>	男女/MF	82.5	26.3	87.6	27.2	87.6	26.9
	男/M	41.3	13.2	45.0	14.0	45.2	13.9	
女/F	41.2	13.1	42.6	13.2	42.4	13.0		
高中 Complementar <i>Senior</i>	男女/MF	90.7	28.9	90.9	28.2	91.1	28.0	
	男/M	46.8	14.9	44.4	13.8	44.7	13.7	
	女/F	43.9	14.0	46.5	14.4	46.4	14.3	
高等教育 Ensino superior <i>Tertiary education</i>	男女/MF	72.0	23.0	73.2	22.7	76.6	23.5	
	男/M	35.5	11.3	37.9	11.8	39.0	12.0	
	女/F	36.5	11.6	35.3	11.0	37.6	11.5	
不詳 Ignorado <i>Unknown</i>	男女/MF	0.1	0 [#]	0 [#]	0 [#]	-	-	
	男/M	0.1	0 [#]	0 [#]	0 [#]	-	-	
	女/F	-	-	-	-	-	-	

8. 按性別及每週實際工作時數統計之就業人口

População empregada, por número de horas efectivamente trabalhadas semanalmente no emprego e sexo
 Employed population by gender and weekly hours actually worked

每週實際工作時數及性別 Número de horas efectivamente trabalhadas semanalmente no emprego e sexo Weekly hours actually worked and gender		2010 年第 1 季 1º T / 2010 Q1 / 2010		2010 年第 4 季 4º T / 2010 Q4 / 2010		2011 年第 1 季 1º T / 2011 Q1 / 2011	
		人數 Nº No. (‘000)	結構 Estrutura Structure (%)	人數 Nº No. (‘000)	結構 Estrutura Structure (%)	人數 Nº No. (‘000)	結構 Estrutura Structure (%)
總數 Total	男女/MF	313.8	100.0	321.9	100.0	325.4	100.0
	男/M	160.0	51.0	164.8	51.2	165.0	50.7
	女/F	153.7	49.0	157.1	48.8	160.5	49.3
1-34	男女/MF	22.5	7.2	28.9	9.0	41.9	12.9
	男/M	11.7	3.7	14.7	4.6	21.3	6.5
	女/F	10.8	3.5	14.2	4.4	20.6	6.3
35-39	男女/MF	16.9	5.4	20.3	6.3	18.8	5.8
	男/M	8.1	2.6	11.1	3.5	9.6	2.9
	女/F	8.8	2.8	9.2	2.9	9.3	2.8
40-44	男女/MF	55.7	17.8	47.9	14.9	49.4	15.2
	男/M	30.1	9.6	24.9	7.7	25.2	7.7
	女/F	25.6	8.2	23.0	7.2	24.2	7.4
45-49	男女/MF	146.7	46.8	148.8	46.2	140.4	43.1
	男/M	71.0	22.6	73.0	22.7	66.5	20.4
	女/F	75.7	24.1	75.8	23.5	73.8	22.7
50-54	男女/MF	20.1	6.4	25.6	8.0	21.6	6.6
	男/M	9.6	3.1	12.9	4.0	11.7	3.6
	女/F	10.4	3.3	12.7	3.9	9.9	3.0
55-59	男女/MF	9.5	3.0	10.0	3.1	7.8	2.4
	男/M	6.1	1.9	6.0	1.9	5.2	1.6
	女/F	3.4	1.1	3.9	1.2	2.6	0.8
≥ 60	男女/MF	37.4	11.9	36.1	11.2	32.6	10.0
	男/M	20.3	6.5	19.9	6.2	18.0	5.5
	女/F	17.1	5.5	16.2	5.0	14.6	4.5
沒有上班 Ausência de serviço Absence from work	男女/MF	5.0	1.6	4.4	1.4	12.8	3.9
	男/M	3.1	1.0	2.3	0.7	7.5	2.3
	女/F	1.9	0.6	2.1	0.6	5.4	1.7

9a. 按行業統計之每週實際工作時數中位數

Mediana semanal de horas efectivamente trabalhadas, por ramo de actividade económica

Median weekly hours actually worked by industry

行業 Ramo de actividade económica Industry	小時 Horas Hour		
	2010 年第 1 季 1º T / 2010 Q1 / 2010	2010 年第 4 季 4º T / 2010 Q4 / 2010	2011 年第 1 季 1º T / 2011 Q1 / 2011
總體中位數 Mediana global Overall median	46.5	46.6	46.1
製造業 Indústrias transformadoras Manufacturing	47.2	46.6	46.9
電力、氣體及水的生產及分配 Produção e distribuição de electricidade, gás e água Electricity, gas and water supply	43.1	42.5	42.3
建築 Construção Construction	45.1	45.5	45.0
批發及零售業；機動車、摩托車、個人及家庭物品的維修 Comércio por grosso e a retalho; reparação de veículos automóveis, motocicletas e de bens de uso pessoal e doméstico Wholesale and retail trade; repair of motor vehicles, motorcycles and personal and household goods	47.5	47.7	46.7
住宿、餐廳、酒樓及同類場所 Alojamento, restaurantes e similares Hotels, restaurants and similar activities	47.6	47.9	47.4
運輸、貯藏及通訊 Transportes, armazenagem e comunicações Transport, storage and communications	45.8	45.7	45.8
金融業務 Actividades financeiras Financial intermediation	42.5	42.7	42.0
不動產業務、租賃及向企業提供的服務 Actividades imobiliárias, alugueres e serviços prestados às empresas Real estate, renting and business activities	47.7	47.5	47.0
公共行政、防衛及強制性社會保障 Administração pública, defesa e segurança social obrigatória Public administration, defence and compulsory social security	39.9	38.6	38.7
教育 Educação Education	42.2	42.4	41.3
醫療衛生及社會福利 Saúde e acção social Health and social welfare	43.8	43.4	41.6
團體、社會及個人的其他服務 Outras actividades de serviços colectivos, sociais e pessoais Other community, social and personal services	46.7	46.8	46.6
僱傭人的家庭 Famílias com empregados domésticos Households with employed persons	48.8	49.3	48.7

9b. 按職業統計之每週實際工作時數中位數

Mediana semanal de horas efectivamente trabalhadas, por profissão

Median weekly hours actually worked by occupation

職業 Profissão Occupation	小時 Horas Hour		
	2010 年第 1 季 1º T / 2010 Q1 / 2010	2010 年第 4 季 4º T / 2010 Q4 / 2010	2011 年第 1 季 1º T / 2011 Q1 / 2011
總體中位數 Mediana global Overall median	46.5	46.6	46.1
立法機關成員、公共行政高級官員、社團領導人員、企業領導人員及經理 Membros dos órgãos legislativos, quadros superiores da administração pública e de associações, directores e quadros dirigentes de empresas Legislators, senior officials of government and associations, directors and managers of companies	46.2	45.6	44.9
專業人員 Especialistas das profissões intelectuais e científicas Professionals	42.8	42.5	40.6
技術員及輔助專業人員 Técnicos e profissionais de nível intermédio Technicians and associate professionals	43.1	42.6	42.0
文員 Empregados administrativos Clerks	45.9	46.1	45.7
服務、銷售及同類工作人員 Pessoal dos serviços, vendedores e trabalhadores similares Service and sales workers	47.7	47.8	47.4
漁農業熟練工作者 Trabalhadores qualificados da agricultura e da pesca Skilled agricultural and fishery workers	47.9	46.6	45.2
工業工匠及手工藝工人 Trabalhadores da produção industrial e artesãos Craftsmen and similar workers	46.2	46.4	45.9
機台、機器操作員、司機及裝配員 Operadores de instalações e máquinas, condutores e montadores Plant and machine operators, drivers and assemblers	47.7	47.2	47.0
非技術工人 Trabalhadores não qualificados Unskilled workers	47.4	47.7	47.1

10. 按每月工作收入統計之就業人口

População empregada, por escalão do rendimento mensal do emprego

Employed population by monthly employment earnings

每月工作收入 Escalão do rendimento mensal do emprego <i>Monthly employment earnings</i> (MOP)	2010 年第 1 季 1º T / 2010 <i>Q1 / 2010</i>		2010 年第 4 季 4º T / 2010 <i>Q4 / 2010</i>		2011 年第 1 季 1º T / 2011 <i>Q1 / 2011</i>	
	人數 Nº <i>No.</i> (‘000)	結構 Estrutura <i>Structure</i> (%)	人數 Nº <i>No.</i> (‘000)	結構 Estrutura <i>Structure</i> (%)	人數 Nº <i>No.</i> (‘000)	結構 Estrutura <i>Structure</i> (%)
總數 Total	313.8	100.0	321.9	100.0	325.4	100.0
≤ 3 499	30.7	9.8	27.7	8.6	27.5	8.4
3 500 - 3 999	5.9	1.9	4.6	1.4	4.3	1.3
4 000 - 4 499	12.3	3.9	12.3	3.8	12.1	3.7
4 500 - 4 999	8.2	2.6	9.5	2.9	7.4	2.3
5 000 - 5 999	23.7	7.6	23.2	7.2	23.1	7.1
6 000 - 7 999	47.4	15.1	48.6	15.1	50.0	15.4
8 000 - 9 999	35.4	11.3	32.3	10.0	34.7	10.7
10 000 - 14 999	65.3	20.8	74.8	23.2	68.6	21.1
15 000 - 19 999	31.4	10.0	31.6	9.8	35.5	10.9
20 000 - 29 999	28.5	9.1	24.9	7.7	32.9	10.1
30 000 - 39 999	8.2	2.6	10.2	3.2	10.6	3.3
40 000 - 59 999	5.1	1.6	6.5	2.0	5.1	1.6
60 000 - 79 999	1.2	0.4	1.5	0.5	1.5	0.5
≥ 80 000	1.6	0.5	1.1	0.3	1.3	0.4
無酬家屬幫工 Trabalhador familiar não remunerado <i>Unpaid family worker</i>	2.2	0.7	2.1	0.7	1.7	0.5
不詳 Ignorado <i>Unknown</i>	6.8	2.2	11.1	3.5	9.2	2.8

11a. 按行業統計之每月工作收入中位數

Mediana do rendimento mensal do emprego, por ramo de actividade económica

Median monthly employment earnings by industry

	澳門元 MOP		
行業 Ramo de actividade económica Industry	2010年第1季 1º T / 2010 Q1 / 2010	2010年第4季 4º T / 2010 Q4 / 2010	2011年第1季 1º T / 2011 Q1 / 2011
總體中位數 Mediana global Overall median	9 000	9 000	9 600
製造業 Indústrias transformadoras Manufacturing	6 000	6 000	6 000
電力、氣體及水的生產及分配 Produção e distribuição de electricidade, gás e água Electricity, gas and water supply	12 000	15 000	19 000
建築 Construção Construction	9 300	10 000	10 000
批發及零售業；機動車、摩托車、個人及家庭物品的維修 Comércio por grosso e a retalho; reparação de veículos automóveis, motociclos e de bens de uso pessoal e doméstico Wholesale and retail trade; repair of motor vehicles, motorcycles and personal and household goods	7 300	7 800	7 800
住宿、餐廳、酒樓及同類場所 Alojamento, restaurantes e similares Hotels, restaurants and similar activities	7 000	7 000	7 000
運輸、貯藏及通訊 Transportes, armazenagem e comunicações Transport, storage and communications	9 500	9 000	10 000
金融業務 Actividades financeiras Financial intermediation	15 000	12 000	12 000
不動產業務、租賃及向企業提供的服務 Actividades imobiliárias, alugueres e serviços prestados às empresas Real estate, renting and business activities	6 000	6 300	7 000
公共行政、防衛及強制性社會保障 Administração pública, defesa e segurança social obrigatória Public administration, defence and compulsory social security	18 000	22 000	19 000
教育 Educação Education	13 000	14 000	15 000
醫療衛生及社會福利 Saúde e acção social Health and social welfare	13 000	14 000	12 000
團體、社會及個人的其他服務 Outras actividades de serviços colectivos, sociais e pessoais Other community, social and personal services	12 000	12 000	13 000
- 彩票及其他博彩活動 (博彩業) Lotarias e outros jogos de aposta Gaming	13 000	13 000	13 500
- 其他 Outros Others	7 500	6 000	7 000
僱傭人的家庭 Famílias com empregados domésticos Households with employed persons	2 900	3 000	3 000

11b. 按職業統計之每月工作收入中位數

Mediana do rendimento mensal do emprego, por profissão

Median monthly employment earnings by occupation

職業 Profissão Occupation	澳門元 MOP		
	2010年第1季 1º T / 2010 Q1 / 2010	2010年第4季 4º T / 2010 Q4 / 2010	2011年第1季 1º T / 2011 Q1 / 2011
總體中位數 Mediana global Overall median	9 000	9 000	9 600
立法機關成員、公共行政高級官員、社團領導人員、企業領導人員及經理 Membros dos órgãos legislativos, quadros superiores da administração pública e de associações, directores e quadros dirigentes de empresas Legislators, senior officials of government and associations, directors and managers of companies	25 000	23 000	27 000
專業人員 Especialistas das profissões intelectuais e científicas Professionals	20 000	25 000	25 000
技術員及輔助專業人員 Técnicos e profissionais de nível intermédio Technicians and associate professionals	15 000	15 000	15 000
文員 Empregados administrativos Clerks	12 000	12 300	13 000
- 直接與博彩投注服務有關 (如賭場荷官、巡場、籌碼兌換員等) Ligados directamente às lotarias e jogos de aposta (ex: "croupiers", fiscais de bancas, ficheiros, etc.) Directly related to betting services (e.g.: croupiers, floorpersons, cage cashiers, etc.)	14 000	14 000	14 500
- 其他 Outros Others	10 000	10 000	10 000
服務、銷售及同類工作人員 Pessoal dos serviços, vendedores e trabalhadores similares Service and sales workers	7 000	7 000	7 400
漁農業熟練工作者 Trabalhadores qualificados da agricultura e da pesca Skilled agricultural and fishery workers	6 000	8 000	8 900
工業工匠及手工藝工人 Trabalhadores da produção industrial e artesãos Craftsmen and similar workers	9 000	10 000	10 000
機台、機器操作員、司機及裝配員 Operadores de instalações e máquinas, condutores e montadores Plant and machine operators, drivers and assemblers	8 000	8 000	8 300
非技術工人 Trabalhadores não qualificados Unskilled workers	4 500	4 500	5 000

12. 按每週實際工作時數及行業統計之就業人口

População empregada, segundo o número de horas efectivamente trabalhadas semanalmente no emprego, por ramo de actividade económica

Employed population by weekly hours actually worked and industry

2011年第1季/1º T- 2011 / Q1 - 2011

行業 Ramo de actividade económica Industry	總數 Total	每週實際工作時數 Número de horas efectivamente trabalhadas semanalmente Weekly hours actually worked									
		≥35 小時 Horas Hours					<35 小時 Horas Hours				
		小計 Subtotal	35-39	40-44	≥45	小計 Subtotal		≤14	15-24	25-34	沒有上班 Ausência do serviço Absence from work
						人數 Nº No.	自願工作<35 小時百分比 Trabalhou voluntário <35 horas (%) % of those working voluntarily for <35 hours				
千人 ('000)					千人 ('000)						
總數 Total	325.4	270.7	18.8	49.4	202.4	54.8	91%	9.4	21.4	11.1	12.8
製造業 Indústrias transformadoras Manufacturing	14.1	11.3	0.5	1.3	9.5	2.8	98%	0.4	0.3	0.5	1.5
建築 Construção Construction	27.6	18.6	0.8	4.7	13.1	9.0	64%	0.9	3.1	1.6	3.4
批發及零售業；機動車、摩托車、個人 及家庭物品的維修 Comércio por grosso e a retalho; reparação de veículos automóveis, motociclos e de bens de uso pessoal e doméstico Wholesale and retail trade; repair of motor vehicles, motorcycles and personal and household goods	44.6	35.8	1.1	6.7	28.0	8.8	98%	1.5	3.3	2.3	1.7
住宿、餐廳、酒樓及同類場所 Alojamento, restaurantes e similares Hotels, restaurants and similar activities	45.5	40.0	0.6	3.5	35.8	5.4	92%	0.9	2.7	1.4	0.5
運輸、貯藏及通訊 Transportes, armazenagem e comunicações Transport, storage and communications	15.7	12.7	1.1	2.5	9.0	3.0	84%	0.4	1.8	0.4	0.4
不動產業務、租賃及向企業提供的服務 Actividades imobiliárias, alugueres e serviços prestados às empresas Real estate, renting and business activities	28.9	24.3	0.6	4.3	19.4	4.6	95%	0.5	2.1	0.7	1.3
公共行政、防衛及強制性社會保障 Administração pública, defesa e segurança social obrigatória Public administration, defence and compulsory social security	23.2	18.7	8.8	6.3	3.6	4.5	100%	1.0	1.9	0.9	0.7
教育 Educação Education	12.4	7.8	0.9	3.9	3.0	4.6	100%	1.6	1.2	0.4	1.4
團體、社會及個人的其他服務 Outras actividades de serviços colectivos, sociais e pessoais Other community, social and personal services	76.9	70.2	1.5	8.7	59.9	6.7	99%	1.2	2.4	1.8	1.3
僱用傭人的家庭 Famílias com empregados domésticos Households with employed persons	17.5	16.2	0.5	0.8	14.9	1.3	96%	0.3	0.6	0.3	0.1
其他 Outros Others	18.9	14.7	2.3	6.5	5.9	4.2	100%	0.6	2.0	0.9	0.7
不詳 Ignorado Unknown	0.2	0.2	0 [#]	0 [#]	0.1	-	-	-	-	-	-

13. 按每週實際工作時數及每月工作收入統計之就業人口

População empregada, segundo o número de horas efectivamente trabalhadas semanalmente no emprego, por escalão do rendimento mensal do emprego

Employed population by weekly hours actually worked and monthly employment earnings

2011 年第 1 季 / 1º T- 2011 / Q1 - 2011

每月工作收入 Escalão do rendimento mensal do emprego Monthly employment earnings (MOP)	總數 Total	每週實際工作時數 Número de horas efectivamente trabalhadas semanalmente Weekly hours actually worked									
		≥35 小時 Horas Hours				<35 小時 Horas Hours					
		小計 Subtotal	35-39	40-44	≥45	小計 Subtotal		≤14	15-24	25-34	沒有上班 Ausência do serviço Absence from work
						人數 Nº No.	自願工作<35 小時百分比 Trabalhou voluntário <35 horas (%) % of those working voluntarily for <35 hours				
千人 ('000)					千人 ('000)						
總數 Total	325.4	270.7	18.8	49.4	202.4	54.8	91%	9.4	21.4	11.1	12.8
≤ 3 499	27.5	16.4	1.0	1.2	14.3	11.1	89%	3.5	4.6	1.7	1.2
3 500 - 3 999	4.3	3.5	0.1	0.2	3.1	0.8	95%	0.1	0.2	0.2	0.3
4 000 - 4 499	12.1	10.4	0.4	0.9	9.1	1.7	79%	0.1	0.5	0.7	0.4
4 500 - 4 999	7.4	6.5	0.1	0.5	5.9	0.9	95%	0.2	0.2	0.2	0.2
5 000 - 5 999	23.1	20.0	0.4	1.8	17.8	3.1	86%	0.6	1.3	0.7	0.5
6 000 - 7 999	50.0	44.4	1.3	5.1	38.1	5.6	81%	0.5	2.2	1.3	1.5
8 000 - 9 999	34.7	29.7	1.6	5.5	22.6	5.0	88%	0.6	1.8	0.6	2.0
10 000 - 14 999	68.6	59.4	2.7	12.4	44.2	9.2	98%	1.0	3.6	2.3	2.4
15 000 - 19 999	35.5	30.3	3.2	6.9	20.2	5.3	100%	0.7	2.3	0.6	1.6
20 000 - 29 999	32.9	27.2	4.9	8.3	14.0	5.7	100%	0.7	2.3	1.5	1.2
30 000 - 39 999	10.6	8.7	1.5	2.7	4.5	1.9	100%	0.4	0.5	0.7	0.3
40 000 - 59 999	5.1	4.4	0.7	1.6	2.0	0.7	100%	0.1	0.3	0.1	0.2
60 000 - 79 999	1.5	1.2	0.2	0.4	0.6	0.3	100%	-	0.2	0.1	-
≥80 000	1.3	0.7	0.1	0.3	0.4	0.6	100%	0.1	0.3	0.1	0.2
無酬家屬幫工 Trabalhador familiar não remunerado Unpaid family worker	1.7	1.2	0.1	0.1	1.0	0.4	100%	0.1	0.1	0.1	0.1
不詳 Ignorado Unknown	9.2	6.7	0.4	1.6	4.7	2.6	68%	0.7	0.9	0.1	0.8

14. 按歲組及每週實際工作時數統計之就業人口

População empregada, segundo o número de horas efectivamente trabalhadas semanalmente no emprego, por grupo etário

Employed population by age group and weekly hours actually worked

2011 年第 1 季 / 1º T- 2011 / Q1 - 2011

歲組 Grupo etário Age group	總數 Total	每週實際工作時數 Número de horas efectivamente trabalhadas semanalmente Weekly hours actually worked									
		≥35 小時 Horas Hours				<35 小時 Horas Hours					
		小計 Subtotal	35-39	40-44	≥45	小計 Subtotal		≤14	15-24	25-34	沒有上班 Ausência do serviço Absence from work
						人數 Nº No.	自願工作<35 小時百分比 Trabalhou voluntário <35 horas (%) % of those working voluntarily for <35 hours				
千人 ('000)					千人 ('000)						
總數 Total	325.4	270.7	18.8	49.4	202.4	54.8	91%	9.4	21.4	11.1	12.8
16 - 24	35.0	25.9	0.6	4.6	20.7	9.1	98%	2.5	3.9	1.6	1.1
25 - 34	79.8	70.6	4.7	14.1	51.8	9.2	98%	1.3	4.4	1.7	1.7
35 - 44	83.5	71.2	4.8	12.8	53.6	12.3	93%	1.7	4.8	2.7	3.0
45 - 54	85.1	69.8	6.1	11.9	51.8	15.3	84%	2.5	5.3	2.9	4.6
55 - 64	36.6	29.1	2.4	5.3	21.4	7.5	84%	1.0	2.7	1.6	2.2
≥65	5.4	4.0	0.3	0.5	3.2	1.5	100%	0.3	0.3	0.6	0.2

15. 按每週實際工作時數及教育程度統計之就業人口

População empregada, segundo o número de horas efectivamente trabalhadas semanalmente no emprego, por nível de escolaridade

Employed population by weekly hours actually worked and educational attainment

2011 年第 1 季 / 1º T- 2011 / Q1 - 2011

教育程度 Nível de escolaridade Educational attainment	總數 Total	每週實際工作時數 Número de horas efectivamente trabalhadas semanalmente Weekly hours actually worked										
		≥ 35 小時 Horas Hours				<35 小時 Horas Hours						
		小計 Subtotal	35-39	40-44	≥ 45	小計 Subtotal			≤ 14	15-24	25-34	沒有上班 Ausência do serviço Absence from work
						人數 Nº No.	自願工作<35 小時百分比 Trabalhou voluntário <35 horas (%) % of those working voluntarily for <35 hours					
千人 ('000)					千人 ('000)							
總數 Total	325.4	270.7	18.8	49.4	202.4	54.8	91%	9.4	21.4	11.1	12.8	
從未入學 / 幼兒教育 Sem escolaridade / ensino infantil No schooling / Pre-primary education	14.4	11.3	0.6	1.5	9.2	3.1	79%	0.3	0.9	0.7	1.0	
小學教育 Ensino primário Primary education	55.7	45.8	2.0	5.8	38.0	9.9	80%	1.6	3.6	1.9	2.8	
中學教育 Ensino secundário Secondary education												
初中 Geral Junior	87.6	74.9	3.4	9.9	61.6	12.7	88%	1.7	4.6	2.6	3.7	
高中 Complementar Senior	91.1	75.1	3.9	11.9	59.3	16.0	97%	3.2	6.2	3.3	3.3	
高等教育 Ensino superior Tertiary education	76.6	63.5	9.0	20.3	34.3	13.1	99%	2.6	6.0	2.5	2.0	

16. 按性別及歲組統計之每週自願工作少於35小時的就業人口

População empregada que trabalhou por semana menos de 35 horas voluntariamente, por grupo etário e sexo

Employed population working voluntarily for less than 35 hours per week by gender and age group

歲組及性別 Grupo etário e sexo Age group and gender		2010年第1季 1º T / 2010 Q1 / 2010		2010年第4季 4º T / 2010 Q4 / 2010		2011年第1季 1º T / 2011 Q1 / 2011	
		人數 Nº No. (‘000)	結構 Estrutura Structure (%)	人數 Nº No. (‘000)	結構 Estrutura Structure (%)	人數 Nº No. (‘000)	結構 Estrutura Structure (%)
總數	男女/MF	21.7	100.0	27.6	100.0	50.0	100.0
Total	男/M	9.8	45.2	12.4	45.0	25.0	50.0
	女/F	11.9	54.8	15.2	55.0	25.0	50.0
16 - 24	男女/MF	6.2	28.4	7.3	26.4	8.9	17.8
	男/M	2.6	11.9	2.9	10.4	4.0	8.0
	女/F	3.6	16.5	4.4	16.0	4.9	9.8
25 - 34	男女/MF	4.0	18.6	4.5	16.2	9.0	18.0
	男/M	1.8	8.2	1.8	6.4	4.0	7.9
	女/F	2.3	10.4	2.7	9.9	5.0	10.1
35 - 44	男女/MF	3.3	15.2	5.2	18.9	11.5	22.9
	男/M	1.5	6.9	2.4	8.8	5.7	11.4
	女/F	1.8	8.3	2.8	10.1	5.8	11.5
45 - 54	男女/MF	4.6	21.3	6.7	24.2	12.9	25.7
	男/M	1.9	8.7	3.2	11.6	6.7	13.5
	女/F	2.7	12.5	3.5	12.6	6.1	12.2
55 - 64	男女/MF	2.9	13.4	3.2	11.8	6.3	12.6
	男/M	1.5	7.1	1.7	6.0	3.7	7.4
	女/F	1.4	6.2	1.6	5.7	2.6	5.2
≥ 65	男女/MF	0.7	3.1	0.7	2.6	1.5	2.9
	男/M	0.5	2.3	0.5	1.9	0.9	1.8
	女/F	0.2	0.8	0.2	0.7	0.6	1.1

17. 按可工作更長時間的條件統計之每週自願工作少於35小時的就業人口

População empregada que trabalhou por semana menos de 35 horas voluntariamente, por condições para eventual trabalho adicional

Employed population working voluntarily for less than 35 hours per week by condition for additional work

可工作更長時間的條件 Condições para eventual trabalho adicional Condition for additional work	2010年第1季 1º T / 2010 Q1 / 2010		2010年第4季 4º T / 2010 Q4 / 2010		2011年第1季 1º T / 2011 Q1 / 2011	
	人數 Nº No. (‘000)	結構 Estrutura Structure (%)	人數 Nº No. (‘000)	結構 Estrutura Structure (%)	人數 Nº No. (‘000)	結構 Estrutura Structure (%)
總數 Total	21.7	100.0	27.6	100.0	50.0	100.0
可工作更長時間 Disponível para eventual trabalho adicional Available for additional work	6.6	30.5	6.5	23.6	9.7	19.4
無需任何條件 Não há condições Without condition	3.3	15.3	3.7	13.6	5.5	11.0
要符合某些個人或工作考慮 Caso satisfaçam algumas condições pessoais ou de trabalho Under certain personal or job considerations	3.3	15.3	2.8	10.0	4.2	8.4
個人或家庭考慮 Considerações pessoais / familiares Personal / family considerations						
學校功課不多 Poucos trabalhos de escola para fazer em casa With less homework	1.3	6.1	1.0	3.7	1.4	2.8
有人協助做家务 Ter alguém para tomar conta da casa With helper taking care of housework	0.7	3.4	0.4	1.5	0.5	0.9
健康狀況許可 Condições da saúde que me permitam trabalhar With adequate health conditions to work	0.6	2.9	0.8	2.7	0.8	1.5
薪酬吸引 Remunerações / benefícios atraentes With attractive remuneration/ benefits	0.1	0.6	0 [#]	0.2	0.4	0.8
工作考慮 Considerações para o emprego Job considerations						
工作時間配合 Horário de trabalho que satisfaça as suas necessidades pessoais With suitable working hours	0.4	2.0	0.3	1.0	0.9	1.8
其他 Outras Others	0 [#]	0.2	0.2	0.7	0.2	0.5
其他考慮 Outras considerações Other considerations	-	-	0 [#]	0.2	0 [#]	0.1
不考慮工作更長時間 Nenhuma intenção para realizar trabalho adicional No intention to take up additional work	15.1	69.5	21.1	76.4	40.3	80.6

18. 按行業統計之每週自願工作少於35小時的就業人口

População empregada que trabalhou por semana menos de 35 horas voluntariamente, por ramo de actividade económica
 Employed population working voluntarily for less than 35 hours per week by industry

行業 Ramo de actividade económica Industry	2010 年第 1 季 1º T / 2010 Q1 / 2010		2010 年第 4 季 4º T / 2010 Q4 / 2010		2011 年第 1 季 1º T / 2011 Q1 / 2011	
	人數 Nº No. (‘000)	結構 Estrutura Structure (%)	人數 Nº No. (‘000)	結構 Estrutura Structure (%)	人數 Nº No. (‘000)	結構 Estrutura Structure (%)
總數 Total	21.7	100.0	27.6	100.0	50.0	100.0
其中 / Dos quais / Of which :						
製造業 Indústrias transformadoras Manufacturing	1.0	4.5	1.6	5.8	2.7	5.4
建築 Construção Construction	2.1	9.8	1.7	6.3	5.7	11.5
批發及零售業；機動車、摩托車、個人及家庭 物品的維修 Comércio por grosso e a retalho; reparação de veículos automóveis, motociclos e de bens de uso pessoal e doméstico Wholesale and retail trade; repair of motor vehicles, motorcycles and personal and household goods	4.6	21.1	4.9	17.6	8.5	17.1
住宿、餐廳、酒樓及同類場所 Alojamento, restaurantes e similares Hotels, restaurants and similar activities	3.1	14.4	2.4	8.8	5.0	10.0
運輸、貯藏及通訊 Transportes, armazenagem e comunicações Transport, storage and communications	1.1	4.9	1.7	6.2	2.5	5.0
不動產業務、租賃及向企業提供的服務 Actividades imobiliárias, alugueres e serviços prestados às empresas Real estate, renting and business activities	1.2	5.4	1.8	6.7	4.4	8.7
公共行政、防衛及強制性社會保障 Administração pública, defesa e segurança social obrigatória Public administration, defence and compulsory social security	1.4	6.2	3.7	13.5	4.5	9.0
教育 Educação Education	2.3	10.7	2.4	8.5	4.6	9.1
團體、社會及個人的其他服務 Outras actividades de serviços colectivos, sociais e pessoais Other community, social and personal services	2.7	12.7	4.3	15.7	6.6	13.2

19. 按職業統計之每週自願工作少於35小時的就業人口

População empregada que trabalhou por semana menos de 35 horas voluntariamente, por profissão

Employed population working voluntarily for less than 35 hours per week by occupation

職業 Profissão Occupation	2010年第1季 1º T / 2010 Q1 / 2010		2010年第4季 4º T / 2010 Q4 / 2010		2011年第1季 1º T / 2011 Q1 / 2011	
	人數 Nº No. (‘000)	結構 Estrutura Structure (%)	人數 Nº No. (‘000)	結構 Estrutura Structure (%)	人數 Nº No. (‘000)	結構 Estrutura Structure (%)
總數 Total	21.7	100.0	27.6	100.0	50.0	100.0
其中 / Dos quais / Of which :						
技術員及輔助專業人員 Técnicos e profissionais de nível intermédio <i>Technicians and associate professionals</i>	3.2	14.8	5.3	19.1	7.5	15.0
文員 Empregados administrativos <i>Clerks</i>	4.4	20.5	7.2	26.1	12.5	24.9
服務、銷售及同類工作人員 Pessoal dos serviços, vendedores e trabalhadores similares <i>Service and sales workers</i>	6.0	27.5	5.0	18.1	8.4	16.8
工業工匠及手工藝工人 Trabalhadores da produção industrial e artesãos <i>Craftsmen and similar workers</i>	1.5	6.9	1.2	4.3	5.2	10.5
機台、機器操作員、司機及裝配員 Operadores de instalações e máquinas, condutores e montadores <i>Plant and machine operators, drivers and assemblers</i>	1.0	4.5	1.5	5.6	2.0	4.1
非技術工人 Trabalhadores não qualificados <i>Unskilled workers</i>	3.6	16.6	4.3	15.4	7.4	14.8

20. 按每週自願工作少於35小時就業人口的工作意向

População empregada que trabalhou por semana menos de 35 horas voluntariamente, por intenção de realizar trabalho adicional

Employed population working voluntarily for less than 35 hours per week by intention to take up additional work

工作意向 Intenção de realizar trabalho adicional <i>Intention to take up additional work</i>	2010年第1季 1º T / 2010 <i>Q1 / 2010</i>		2010年第4季 4º T / 2010 <i>Q4 / 2010</i>		2011年第1季 1º T / 2011 <i>Q1 / 2011</i>	
	人數 Nº <i>No.</i> (‘000)	結構 Estrutura <i>Structure</i> (%)	人數 Nº <i>No.</i> (‘000)	結構 Estrutura <i>Structure</i> (%)	人數 Nº <i>No.</i> (‘000)	結構 Estrutura <i>Structure</i> (%)
總數 Total	21.7	100.0	27.6	100.0	50.0	100.0
不考慮工作更長時間 Nenhuma intenção para realizar trabalho adicional <i>No intention to take up additional work</i>	15.1	69.5	21.1	76.4	40.3	80.6
可工作更長時間 Disponível para eventual trabalho adicional <i>Available for additional work</i>	6.6	30.5	6.5	23.6	9.7	19.4
每週可以額外工作時數 Eventuais horas adicionais que pode trabalhar semanalmente <i>Additional hours of work per week</i>						
≤ 14	3.2	14.8	2.0	7.3	3.1	6.1
15-24	1.8	8.1	2.3	8.2	3.3	6.6
25-34	0.8	3.9	1.1	3.9	1.2	2.3
≥ 35	0.8	3.8	1.2	4.2	2.2	4.3

21. 按性別統計之就業不足率

Taxa de subemprego, por sexo

Underemployment rate by gender

		%		
性別 Sexo Gender		2010 年第 1 季 1º T / 2010 Q1 / 2010	2010 年第 4 季 4º T / 2010 Q4 / 2010	2011 年第 1 季 1º T / 2011 Q1 / 2011
總體	男女/MF	1.8	1.7	1.4
Global	男/M	3.0	2.7	2.2
Overall	女/F	0.5	0.7	0.6

22. 按性別及就業不足原因統計之就業不足人口

População subempregada, por causa de subemprego e sexo

Underemployed population by gender and reason for underemployment

就業不足原因及性別 Causa de subemprego e sexo <i>Reason for underemployment and gender</i>		2010 年第 1 季 1º T / 2010 Q1 / 2010		2010 年第 4 季 4º T / 2010 Q4 / 2010		2011 年第 1 季 1º T / 2011 Q1 / 2011	
		人數 Nº No. (‘000)	結構 Estrutura Structure (%)	人數 Nº No. (‘000)	結構 Estrutura Structure (%)	人數 Nº No. (‘000)	結構 Estrutura Structure (%)
總數 Total	男女/MF	5.8	100.0	5.7	100.0	4.8	100.0
	男/M	5.0	85.5	4.5	79.8	3.8	78.8
	女/F	0.8	14.5	1.2	20.2	1.0	21.2
未能找到其他工作 Impossibilidade de encontrar outro trabalho <i>Unable to find other job</i>	男女/MF	1.9	32.0	2.3	40.6	1.6	32.8
	男/M	1.5	25.2	1.6	28.3	1.1	22.2
	女/F	0.4	6.8	0.7	12.3	0.5	10.6
原料 / 資金 / 設備不足或機器故障 Falta de matérias-primas, de meios financeiros e de equipamentos, ou equipamento avariado <i>Lack of raw materials / financial resources / equipment or mechanical failure</i>	男女/MF	-	-	-	-	-	-
	男/M	-	-	-	-	-	-
	女/F	-	-	-	-	-	-
訂單、顧客不足或淡季 Falta de encomendas e de clientes ou estação baixa <i>Slack business or low season</i>	男女/MF	3.4	58.3	3.0	52.0	2.7	56.9
	男/M	3.0	50.6	2.6	45.0	2.3	48.3
	女/F	0.4	7.7	0.4	7.0	0.4	8.6
一生產階段 / 一份工作之開始或完結 Início / fim da fase de produção <i>Start / End of a production process or an assignment</i>	男女/MF	0.6	9.6	0.4	6.5	0.5	10.3
	男/M	0.6	9.6	0.3	5.6	0.4	8.3
	女/F	-	-	0.1	0.9	0.1	2.0
其他原因 Outras causas <i>Other reasons</i>	男女/MF	-	-	0.1	0.9	-	-
	男/M	-	-	0.1	0.9	-	-
	女/F	-	-	-	-	-	-

23. 按性別及行業統計之就業不足人口

População subempregada, por ramo de actividade económica e sexo

Underemployed population by gender and industry

1/2

行業及性別 Ramo de actividade económica e sexo Industry and gender		2010 年第 1 季 1º T / 2010 Q1 / 2010		2010 年第 4 季 4º T / 2010 Q4 / 2010		2011 年第 1 季 1º T / 2011 Q1 / 2011	
		人數 Nº No. (‘000)	結構 Estrutura Structure (%)	人數 Nº No. (‘000)	結構 Estrutura Structure (%)	人數 Nº No. (‘000)	結構 Estrutura Structure (%)
總數 Total	男女/MF	5.8	100.0	5.7	100.0	4.8	100.0
	男/M	5.0	85.5	4.5	79.8	3.8	78.8
	女/F	0.8	14.5	1.2	20.2	1.0	21.2
農業、畜牧業、狩獵、林業、捕魚業及採礦 工業 Agricultura, produção animal, caça, silvicultura, pesca e indústrias extractivas Agriculture, farming of animals, hunting, forestry, fishing, mining and quarrying	男女/MF	-	-	-	-	-	-
	男/M	-	-	-	-	-	-
	女/F	-	-	-	-	-	-
製造業 Indústrias transformadoras Manufacturing	男女/MF	0.1	1.7	0.1	0.9	0 [#]	1.0
	男/M	0.1	0.9	0.1	0.9	-	-
	女/F	0 [#]	0.8	-	-	0 [#]	1.0
電力、氣體及水的生產及分配 Produção e distribuição de electricidade, gás e água Electricity, gas and water supply	男女/MF	-	-	-	-	-	-
	男/M	-	-	-	-	-	-
	女/F	-	-	-	-	-	-
建築 Construção Construction	男女/MF	4.7	81.2	3.6	62.9	3.3	67.8
	男/M	4.3	73.6	3.3	57.7	2.9	60.5
	女/F	0.4	7.6	0.3	5.3	0.4	7.3
批發及零售業；機動車、摩托車、個人及家 庭物品的維修 Comércio por grosso e a retalho; reparação de veículos automóveis, motociclos e de bens de uso pessoal e doméstico Wholesale and retail trade; repair of motor vehicles, motorcycles and personal and household goods	男女/MF	0.1	1.7	0.1	1.8	0.2	4.6
	男/M	0 [#]	0.8	0.1	1.8	0.2	3.4
	女/F	0 [#]	0.8	-	-	0.1	1.2
住宿、餐廳、酒樓及同類場所 Alojamento, restaurantes e similares Hotels, restaurants and similar activities	男女/MF	0.2	4.1	0.4	7.7	0.4	9.3
	男/M	0.2	3.3	0.1	2.3	0.1	3.1
	女/F	0 [#]	0.8	0.3	5.4	0.3	6.3
運輸、貯藏及通訊 Transportes, armazenagem e comunicações Transport, storage and communications	男女/MF	0.5	7.8	0.9	15.3	0.5	9.8
	男/M	0.4	6.1	0.7	11.9	0.4	8.7
	女/F	0.1	1.7	0.2	3.5	0.1	1.1
金融業務 Actividades financeiras Financial intermediation	男女/MF	-	-	-	-	-	-
	男/M	-	-	-	-	-	-
	女/F	-	-	-	-	-	-
不動產業務、租賃及向企業提供的服務 Actividades imobiliárias, alugueres e serviços prestados às empresas Real estate, renting and business activities	男女/MF	0.1	1.8	0.3	5.3	0.2	4.3
	男/M	0.1	0.9	0.1	1.8	0.1	1.1
	女/F	0.1	0.9	0.2	3.5	0.2	3.2

23. 按性別及行業統計之就業不足人口
 População subempregada, por ramo de actividade económica e sexo
 Underemployed population by gender and industry

2/2

行業及性別 Ramo de actividade económica e sexo Industry and gender	2010 年第 1 季 1º T / 2010 Q1 / 2010		2010 年第 4 季 4º T / 2010 Q4 / 2010		2011 年第 1 季 1º T / 2011 Q1 / 2011	
	人數 Nº No. (‘000)	結構 Estrutura Structure (%)	人數 Nº No. (‘000)	結構 Estrutura Structure (%)	人數 Nº No. (‘000)	結構 Estrutura Structure (%)
公共行政、防衛及強制性社會保障 Administração pública, defesa e segurança social obrigatória Public administration, defence and compulsory social security	男女/MF	-	-	-	-	-
	男/M	-	-	-	-	-
	女/F	-	-	-	-	-
教育 Educação Education	男女/MF	-	-	0.1	0.9	-
	男/M	-	-	0.1	0.9	-
	女/F	-	-	-	-	-
醫療衛生及社會福利 Saúde e acção social Health and social welfare	男女/MF	-	-	-	-	-
	男/M	-	-	-	-	-
	女/F	-	-	-	-	-
團體、社會及個人的其他服務 Outras actividades de serviços colectivos, sociais e pessoais Other community, social and personal services	男女/MF	0.1	0.9	0.1	1.6	0.1
	男/M	-	-	0.1	1.6	0.1
	女/F	0.1	0.9	-	-	-
僱用傭人的家庭 Famílias com empregados domésticos Households with employed persons	男女/MF	0#	0.8	0.2	3.6	0.1
	男/M	-	-	0.1	1.0	-
	女/F	0#	0.8	0.2	2.6	0.1
其他及不詳 Outros e ignorado Others and Unknown	男女/MF	-	-	-	-	-
	男/M	-	-	-	-	-
	女/F	-	-	-	-	-

24. 按性別及職業統計之就業不足人口
 População subempregada, por profissão e sexo
 Underemployed population by gender and occupation

職業及性別 Profissão e sexo Occupation and gender		2010年第1季 1º T / 2010 Q1 / 2010		2010年第4季 4º T / 2010 Q4 / 2010		2011年第1季 1º T / 2011 Q1 / 2011	
		人數 Nº No. (‘000)	結構 Estrutura Structure (%)	人數 Nº No. (‘000)	結構 Estrutura Structure (%)	人數 Nº No. (‘000)	結構 Estrutura Structure (%)
總數 Total	男女/MF 男/M 女/F	5.8 5.0 0.8	100.0 85.5 14.5	5.7 4.5 1.2	100.0 79.8 20.2	4.8 3.8 1.0	100.0 78.8 21.2
立法機關成員、公共行政高級官員、社團領導人員、 企業領導人員及經理 Membros dos órgãos legislativos, quadros superiores da administração pública e de associações, directores e quadros dirigentes de empresas Legislators, senior officials of government and associations, directors and managers of companies	男女/MF 男/M 女/F	- - -	- - -	- - -	- - -	- - -	- - -
專業人員 Especialistas das profissões intelectuais e científicas Professionals	男女/MF 男/M 女/F	- - -	- - -	- - -	- - -	- - -	- - -
技術員及輔助專業人員 Técnicos e profissionais de nível intermédio Technicians and associate professionals	男女/MF 男/M 女/F	- - -	- - -	- - -	- - -	0.1 0.1 -	1.2 1.2 -
文員 Empregados administrativos Clerks	男女/MF 男/M 女/F	0.1 - 0.1	0.9 - 0.9	0.1 0 [#] 0.1	2.4 0.9 1.6	0.3 0.2 0.1	5.6 3.4 2.2
服務、銷售及同類工作人員 Pessoal dos serviços, vendedores e trabalhadores similares Service and sales workers	男女/MF 男/M 女/F	0.2 0.1 0 [#]	3.2 2.3 0.8	0.5 0.2 0.3	9.4 4.0 5.5	0.5 0.2 0.3	10.5 4.0 6.5
漁農業熟練工作者 Trabalhadores qualificados da agricultura e da pesca Skilled agricultural and fishery workers	男女/MF 男/M 女/F	- - -	- - -	- - -	- - -	- - -	- - -
工業工匠及手工藝工人 Trabalhadores da produção industrial e artesãos Craftsmen and similar workers	男女/MF 男/M 女/F	3.2 3.1 0.1	54.7 53.1 1.7	2.2 2.1 0 [#]	37.9 37.0 0.9	1.9 1.9 -	39.8 39.8 -
機台、機器操作員、司機及裝配員 Operadores de instalações e máquinas, condutores e montadores Plant and machine operators, drivers and assemblers	男女/MF 男/M 女/F	0.5 0.4 0.1	7.8 6.0 1.7	0.5 0.5 -	9.1 9.1 -	0.3 0.3 -	5.3 5.3 -
非技術工人 Trabalhadores não qualificados Unskilled workers	男女/MF 男/M 女/F	2.0 1.4 0.5	33.4 24.1 9.3	2.3 1.6 0.7	41.2 28.8 12.4	1.8 1.2 0.6	37.5 25.0 12.5

25. 按性別及歲組統計之失業人口

População desempregada, por grupo etário e sexo

Unemployed population by gender and age group

歲組及性別 Grupo etário e sexo Age group and gender		2010 年第 1 季 1º T / 2010 Q1 / 2010		2010 年第 4 季 4º T / 2010 Q4 / 2010		2011 年第 1 季 1º T / 2011 Q1 / 2011	
		人數 Nº No. (‘000)	結構 Estrutura Structure (%)	人數 Nº No. (‘000)	結構 Estrutura Structure (%)	人數 Nº No. (‘000)	結構 Estrutura Structure (%)
總數	男女/MF	9.5	100.0	8.9	100.0	8.9	100.0
Total	男/M	6.1	64.5	5.6	62.3	5.5	61.7
	女/F	3.4	35.5	3.4	37.7	3.4	38.3
16 - 24	男女/MF	2.2	23.5	2.2	24.8	1.9	21.4
	男/M	1.7	18.0	1.5	16.3	1.3	14.9
	女/F	0.5	5.5	0.8	8.5	0.6	6.5
25 - 34	男女/MF	1.2	12.5	1.4	15.6	1.9	21.0
	男/M	0.8	8.2	0.7	7.3	1.0	11.7
	女/F	0.4	4.3	0.7	8.2	0.8	9.3
35 - 44	男女/MF	1.8	18.7	1.4	15.3	1.9	21.5
	男/M	0.9	9.9	0.7	7.7	0.9	9.7
	女/F	0.8	8.8	0.7	7.5	1.1	11.8
45 - 54	男女/MF	3.0	31.9	2.5	28.3	2.4	26.9
	男/M	1.7	18.4	1.6	18.2	1.7	18.5
	女/F	1.3	13.5	0.9	10.1	0.8	8.4
55 - 64	男女/MF	1.3	13.4	1.4	16.1	0.8	9.2
	男/M	0.9	10.0	1.1	12.7	0.6	7.0
	女/F	0.3	3.5	0.3	3.3	0.2	2.2
≥ 65	男女/MF	-	-	-	-	-	-
	男/M	-	-	-	-	-	-
	女/F	-	-	-	-	-	-

26. 按性別及歲組統計之失業率

Taxa de desemprego, por grupo etário e sexo

Unemployment rate by gender and age group

歲組及性別 Grupo etário e sexo Age group and gender		2010 年第 1 季 1º T / 2010 Q1 / 2010	2010 年第 4 季 4º T / 2010 Q4 / 2010	2011 年第 1 季 1º T / 2011 Q1 / 2011
總體 Global Overall	男女/MF	2.9	2.7	2.7
	男/M	3.7	3.3	3.2
	女/F	2.1	2.1	2.1
16 - 24	男女/MF	5.6	5.7	5.2
	男/M	8.6	7.5	7.2
	女/F	2.6	3.9	3.2
25 - 34	男女/MF	1.5	1.8	2.3
	男/M	2.1	1.7	2.7
	女/F	1.0	1.8	1.9
35 - 44	男女/MF	2.2	1.7	2.3
	男/M	2.5	1.8	2.2
	女/F	1.9	1.5	2.3
45 - 54	男女/MF	3.5	2.9	2.7
	男/M	3.8	3.4	3.5
	女/F	3.3	2.2	1.8
55 - 64	男女/MF	3.8	3.8	2.2
	男/M	4.4	4.6	2.6
	女/F	2.7	2.3	1.4
≥ 65	男女/MF	-	-	-
	男/M	-	-	-
	女/F	-	-	-

%

27. 按性別及失業狀況統計之失業人口

População desempregada, por situação de desemprego e sexo

Unemployed population by gender and situation in unemployment

失業狀況及性別 Situação de desemprego e sexo <i>Situation in unemployment and gender</i>		2010 年第 1 季 1º T / 2010 <i>Q1 / 2010</i>		2010 年第 4 季 4º T / 2010 <i>Q4 / 2010</i>		2011 年第 1 季 1º T / 2011 <i>Q1 / 2011</i>	
		人數 Nº <i>No.</i> (‘000)	結構 Estrutura <i>Structure</i> (%)	人數 Nº <i>No.</i> (‘000)	結構 Estrutura <i>Structure</i> (%)	人數 Nº <i>No.</i> (‘000)	結構 Estrutura <i>Structure</i> (%)
總數 Total	男女/MF	9.5	100.0	8.9	100.0	8.9	100.0
	男/M	6.1	64.5	5.6	62.3	5.5	61.7
	女/F	3.4	35.5	3.4	37.7	3.4	38.3
尋找第一份工作 Procura do 1º emprego <i>Searching for first job</i>	男女/MF	0.6	5.9	0.9	10.5	0.6	6.5
	男/M	0.4	4.1	0.6	6.3	0.3	3.6
	女/F	0.2	1.8	0.4	4.2	0.3	2.9
尋找新工作 Procura de novo emprego <i>Searching for new job</i>	男女/MF	8.9	94.1	8.0	89.5	8.4	93.5
	男/M	5.7	60.3	5.0	56.0	5.2	58.1
	女/F	3.2	33.7	3.0	33.5	3.2	35.4

28. 按性別及教育程度統計之失業人口

População desempregada, por nível de escolaridade e sexo

Unemployed population by gender and educational attainment

教育程度及性別 Nível de escolaridade e sexo Educational attainment and gender		2010 年第 1 季 1º T / 2010 Q1 / 2010		2010 年第 4 季 4º T / 2010 Q4 / 2010		2011 年第 1 季 1º T / 2011 Q1 / 2011		
		人數 Nº No. (‘000)	結構 Estrutura Structure (%)	人數 Nº No. (‘000)	結構 Estrutura Structure (%)	人數 Nº No. (‘000)	結構 Estrutura Structure (%)	
總數 Total	男女/MF	9.5	100.0	8.9	100.0	8.9	100.0	
	男/M	6.1	64.5	5.6	62.3	5.5	61.7	
	女/F	3.4	35.5	3.4	37.7	3.4	38.3	
從未入學 / 幼兒教育 Sem escolaridade / ensino infantil No schooling / Pre-primary education	男女/MF	0.8	8.4	0.5	6.1	0.8	8.5	
	男/M	0.5	5.1	0.3	3.3	0.4	4.4	
	女/F	0.3	3.3	0.3	2.8	0.4	4.1	
小學教育 Ensino primário Primary education	男女/MF	3.0	31.7	2.3	25.9	2.2	24.5	
	男/M	2.1	22.2	1.8	19.6	1.5	16.4	
	女/F	0.9	9.5	0.6	6.2	0.7	8.0	
中學教育 Ensino secundário Secondary education	初中 Geral Junior	男女/MF	2.9	30.7	2.4	26.8	2.4	26.9
		男/M	2.0	21.2	1.5	16.8	1.5	16.8
		女/F	0.9	9.5	0.9	10.0	0.9	10.0
	高中 Complementar Senior	男女/MF	1.9	19.6	2.2	24.4	2.2	24.5
		男/M	1.0	10.2	1.2	13.7	1.5	16.4
		女/F	0.9	9.5	1.0	10.7	0.7	8.1
	高等教育 Ensino superior Tertiary education	男女/MF	0.9	9.5	1.5	16.8	1.4	15.8
		男/M	0.5	5.7	0.8	8.9	0.7	7.7
		女/F	0.4	3.8	0.7	7.9	0.7	8.0

29. 按性別及尋找工作時間統計之失業人口

População desempregada, por duração da procura de emprego e sexo

Unemployed population by gender and job search duration

尋找工作時間(月)及性別 Duração da procura de emprego (mês) e sexo <i>Job search duration (month) and gender</i>		2010年第1季 1º T / 2010 <i>Q1 / 2010</i>		2010年第4季 4º T / 2010 <i>Q4 / 2010</i>		2011年第1季 1º T / 2011 <i>Q1 / 2011</i>	
		人數 Nº <i>No.</i> (‘000)	結構 Estrutura <i>Structure</i> (%)	人數 Nº <i>No.</i> (‘000)	結構 Estrutura <i>Structure</i> (%)	人數 Nº <i>No.</i> (‘000)	結構 Estrutura <i>Structure</i> (%)
總數 Total	男女/MF	9.5	100.0	8.9	100.0	8.9	100.0
	男/M	6.1	64.5	5.6	62.3	5.5	61.7
	女/F	3.4	35.5	3.4	37.7	3.4	38.3
<1	男女/MF	1.7	18.1	1.6	17.8	1.7	18.9
	男/M	1.0	11.0	0.7	7.7	1.0	11.2
	女/F	0.7	7.1	0.9	10.1	0.7	7.7
1 - 3	男女/MF	3.5	37.0	3.7	41.4	3.8	42.5
	男/M	2.2	22.7	2.7	29.7	2.2	25.1
	女/F	1.4	14.2	1.0	11.7	1.6	17.4
4 - 6	男女/MF	2.6	27.4	2.4	26.9	1.9	21.3
	男/M	1.6	17.2	1.5	16.5	1.2	13.2
	女/F	1.0	10.2	0.9	10.5	0.7	8.1
7 - 12	男女/MF	1.0	10.8	0.7	7.3	1.0	11.4
	男/M	0.8	8.3	0.5	5.1	0.7	8.0
	女/F	0.2	2.6	0.2	2.2	0.3	3.4
>12	男女/MF	0.6	6.7	0.6	6.6	0.5	5.9
	男/M	0.5	5.2	0.3	3.3	0.4	4.3
	女/F	0.1	1.5	0.3	3.3	0.2	1.7

30. 按性別及希望從事之行業統計之失業人口

População desempregada, por ramo de actividade económica desejado e sexo

Unemployed population by gender and desired industry of employment

1/2

希望從事行業及性別 Ramo de actividade económica desejado e sexo Desired industry and gender		2010 年第 1 季 1º T / 2010 Q1 / 2010		2010 年第 4 季 4º T / 2010 Q4 / 2010		2011 年第 1 季 1º T / 2011 Q1 / 2011	
		人數 Nº No. (‘000)	結構 Estrutura Structure (%)	人數 Nº No. (‘000)	結構 Estrutura Structure (%)	人數 Nº No. (‘000)	結構 Estrutura Structure (%)
總數 Total	男女/MF 男/M 女/F	9.5 6.1 3.4	100.0 64.5 35.5	8.9 5.6 3.4	100.0 62.3 37.7	8.9 5.5 3.4	100.0 61.7 38.3
農業、畜牧業、狩獵、林業、捕魚業及採礦工業 Agricultura, produção animal, caça, silvicultura, pesca e indústrias extractivas Agriculture, farming of animals, hunting, forestry, fishing, mining and quarrying	男女/MF 男/M 女/F	0# - 0#	0.5 - 0.5	- - -	- - -	- - -	- - -
製造業 Indústrias transformadoras Manufacturing	男女/MF 男/M 女/F	0.2 - 0.2	2.1 - 2.1	0.3 0.1 0.2	3.4 1.1 2.3	0.1 0.1 0.1	1.7 0.6 1.0
電力、氣體及水的生產及分配 Produção e distribuição de electricidade, gás e água Electricity, gas and water supply	男女/MF 男/M 女/F	- - -	- - -	- - -	- - -	- - -	- - -
建築 Construção Construction	男女/MF 男/M 女/F	2.3 2.0 0.3	23.9 21.2 2.7	1.7 1.7 0#	19.1 18.5 0.5	1.4 1.3 0.2	15.9 14.2 1.7
批發及零售業；機動車、摩托車、個人及家庭物品的維修 Comércio por grosso e a retalho; reparação de veículos automóveis, motociclos e de bens de uso pessoal e doméstico Wholesale and retail trade; repair of motor vehicles, motorcycles and personal and household goods	男女/MF 男/M 女/F	1.2 0.5 0.7	12.3 5.2 7.1	1.2 0.4 0.8	12.9 4.2 8.7	1.0 0.6 0.4	11.3 6.3 5.0
住宿、餐廳、酒樓及同類場所 Alojamento, restaurantes e similares Hotels, restaurants and similar activities	男女/MF 男/M 女/F	1.5 0.8 0.8	16.0 7.9 8.1	1.7 0.9 0.8	18.7 10.2 8.5	1.6 0.9 0.7	17.8 10.2 7.6
運輸、貯藏及通訊 Transportes, armazenagem e comunicações Transport, storage and communications	男女/MF 男/M 女/F	0.6 0.5 0.1	6.1 5.2 0.9	0.4 0.4 0.1	5.0 4.4 0.6	0.6 0.4 0.1	6.2 4.5 1.7
金融業務 Actividades financeiras Financial intermediation	男女/MF 男/M 女/F	0.2 0.1 0.1	2.2 1.3 0.9	0.2 0.1 0#	1.9 1.4 0.5	0.3 0.2 0#	3.1 2.6 0.5

30. 按性別及希望從事之行業統計之失業人口

População desempregada, por ramo de actividade económica desejado e sexo

Unemployed population by gender and desired industry of employment

2/2

希望從事行業及性別 Ramo de actividade económica desejado e sexo Desired industry and gender		2010 年第 1 季 1º T / 2010 Q1 / 2010		2010 年第 4 季 4º T / 2010 Q4 / 2010		2011 年第 1 季 1º T / 2011 Q1 / 2011	
		人數 Nº No. (‘000)	結構 Estrutura Structure (%)	人數 Nº No. (‘000)	結構 Estrutura Structure (%)	人數 Nº No. (‘000)	結構 Estrutura Structure (%)
不動產業務、租賃及向企業提供的服務 Actividades imobiliárias, alugueres e serviços prestados às empresas Real estate, renting and business activities	男女/MF	1.1	11.7	1.3	14.9	1.2	13.8
	男/M	0.6	6.0	0.8	8.4	0.6	7.0
	女/F	0.5	5.7	0.6	6.5	0.6	6.9
公共行政、防衛及強制性社會保障 Administração pública, defesa e segurança social obrigatória Public administration, defence and compulsory social security	男女/MF	0.2	2.1	0.5	5.1	0.3	3.6
	男/M	0.1	1.2	0.3	3.2	0.2	2.5
	女/F	0.1	0.9	0.2	1.9	0.1	1.1
教育 Educação Education	男女/MF	0 [#]	0.4	0.1	1.3	0.2	2.7
	男/M	-	-	0.1	0.9	0.1	1.0
	女/F	0 [#]	0.4	0 [#]	0.5	0.2	1.7
醫療衛生及社會福利 Saúde e acção social Health and social welfare	男女/MF	-	-	-	-	-	-
	男/M	-	-	-	-	-	-
	女/F	-	-	-	-	-	-
團體、社會及個人的其他服務 Outras actividades de serviços colectivos, sociais e pessoais Other community, social and personal services	男女/MF	2.1	22.6	1.5	17.0	2.1	23.4
	男/M	1.6	16.6	0.8	9.4	1.1	12.4
	女/F	0.6	6.1	0.7	7.7	1.0	11.1
僱用傭人的家庭 Famílias com empregados domésticos Households with employed persons	男女/MF	-	-	0.1	0.6	0 [#]	0.5
	男/M	-	-	0.1	0.6	0 [#]	0.5
	女/F	-	-	-	-	-	-
其他及不詳 Outros e ignorado Others and Unknown	男女/MF	-	-	-	-	-	-
	男/M	-	-	-	-	-	-
	女/F	-	-	-	-	-	-

31. 按性別及希望擔任之職業統計之失業人口

População desempregada, por profissão desejada e sexo

Unemployed population by gender and desired occupation of employment

希望擔任職業及性別 Profissão desejada e sexo Desired occupation and gender		2010年第一季 1º T / 2010 Q1 / 2010		2010年第四季 4º T / 2010 Q4 / 2010		2011年第一季 1º T / 2011 Q1 / 2011	
		人數 Nº No. (‘000)	結構 Estrutura Structure (%)	人數 Nº No. (‘000)	結構 Estrutura Structure (%)	人數 Nº No. (‘000)	結構 Estrutura Structure (%)
總數 Total	男女/MF	9.5	100.0	8.9	100.0	8.9	100.0
	男/M	6.1	64.5	5.6	62.3	5.5	61.7
	女/F	3.4	35.5	3.4	37.7	3.4	38.3
立法機關成員、公共行政高級官員、社團領導人員、企業領導人員及經理 Membros dos órgãos legislativos, quadros superiores da administração pública e de associações, directores e quadros dirigentes de empresas Legislators, senior officials of government and associations, directors and managers of companies	男女/MF	0.1	0.9	0.1	0.6	0#	0.5
	男/M	0.1	0.9	-	-	0#	0.5
	女/F	-	-	0.1	0.6	-	-
專業人員 Especialistas das profissões intelectuais e científicas Professionals	男女/MF	0.1	0.8	0#	0.5	0.1	1.1
	男/M	0.1	0.8	-	-	0.1	1.1
	女/F	-	-	0#	0.5	-	-
技術員及輔助專業人員 Técnicos e profissionais de nível intermédio Technicians and associate professionals	男女/MF	0.3	3.1	0.6	6.9	0.7	7.9
	男/M	0.2	1.7	0.4	4.9	0.5	5.4
	女/F	0.1	1.3	0.2	1.9	0.2	2.5
文員 Empregados administrativos Clerks	男女/MF	2.6	26.9	2.3	26.0	2.6	28.7
	男/M	1.4	14.9	1.1	11.9	1.3	14.2
	女/F	1.1	12.1	1.3	14.1	1.3	14.5
服務、銷售及同類工作人員 Pessoal dos serviços, vendedores e trabalhadores similares Service and sales workers	男女/MF	2.5	25.9	2.5	28.5	2.1	23.7
	男/M	1.2	13.0	1.4	15.2	1.1	12.5
	女/F	1.2	12.9	1.2	13.2	1.0	11.2
漁農業熟練工作者 Trabalhadores qualificados da agricultura e da pesca Skilled agricultural and fishery workers	男女/MF	0#	0.5	-	-	-	-
	男/M	-	-	-	-	-	-
	女/F	0#	0.5	-	-	-	-
工業工匠及手工藝工人 Trabalhadores da produção industrial e artesãos Craftsmen and similar workers	男女/MF	1.7	17.8	1.1	12.5	1.3	15.1
	男/M	1.7	17.8	1.1	11.9	1.3	14.5
	女/F	-	-	0.1	0.6	0.1	0.6
機台、機器操作員、司機及裝配員 Operadores de instalações e máquinas, condutores e montadores Plant and machine operators, drivers and assemblers	男女/MF	0.5	5.2	0.6	6.4	0.7	8.1
	男/M	0.4	4.6	0.6	6.4	0.7	8.1
	女/F	0.1	0.6	-	-	-	-
非技術工人 Trabalhadores não qualificados Unskilled workers	男女/MF	1.8	18.9	1.7	18.8	1.3	14.9
	男/M	1.0	10.8	1.1	12.0	0.5	5.3
	女/F	0.8	8.1	0.6	6.8	0.9	9.5

32. 按性別及過往之行業統計尋找新工作之失業人口

População desempregada à procura de novo emprego, por ramo de actividade económica anterior e sexo

Unemployed population searching for new job by gender and previous industry

2/2

行業及性別 Ramo de actividade económica e sexo Industry and gender		2010年第1季 1º T / 2010 Q1 / 2010		2010年第4季 4º T / 2010 Q4 / 2010		2011年第1季 1º T / 2011 Q1 / 2011	
		人數 Nº No. (‘000)	結構 Estrutura Structure (%)	人數 Nº No. (‘000)	結構 Estrutura Structure (%)	人數 Nº No. (‘000)	結構 Estrutura Structure (%)
總數	男女/MF	8.9	100.0	8.0	100.0	8.4	100.0
Total	男/M	5.7	64.1	5.0	62.6	5.2	62.1
	女/F	3.2	35.9	3.0	37.4	3.2	37.9
農業、畜牧業、狩獵、林業、捕魚業及採礦工業	男女/MF	0 [#]	0.5	-	-	-	-
Agricultura, produção animal, caça, silvicultura, pesca e indústrias extractivas	男/M	-	-	-	-	-	-
Agriculture, farming of animals, hunting, forestry, fishing, mining and quarrying	女/F	0 [#]	0.5	-	-	-	-
製造業	男女/MF	0.7	8.3	0.7	8.9	0.5	5.9
Indústrias transformadoras	男/M	0.1	1.6	0.2	2.5	0.2	2.4
Manufacturing	女/F	0.6	6.6	0.5	6.4	0.3	3.5
電力、氣體及水的生產及分配	男女/MF	-	-	-	-	0 [#]	0.5
Produção e distribuição de electricidade, gás e água	男/M	-	-	-	-	0 [#]	0.5
Electricity, gas and water supply	女/F	-	-	-	-	-	-
建築	男女/MF	2.5	28.5	1.9	24.0	1.6	18.6
Construção	男/M	2.1	23.6	1.9	23.4	1.4	16.2
Construction	女/F	0.4	4.9	0 [#]	0.6	0.2	2.5
批發及零售業；機動車、摩托車、個人及家庭物品的維修	男女/MF	1.3	14.4	1.1	13.5	1.6	19.2
Comércio por grosso e a retalho; reparação de veículos automóveis, motociclos e de bens de uso pessoal e doméstico	男/M	0.7	7.9	0.5	5.9	0.9	11.2
Wholesale and retail trade; repair of motor vehicles, motorcycles and personal and household goods	女/F	0.6	6.5	0.6	7.6	0.7	8.1
住宿、餐廳、酒樓及同類場所	男女/MF	1.2	13.7	1.5	18.3	1.5	17.8
Alojamento, restaurantes e similares	男/M	0.5	6.0	0.8	9.6	0.8	9.2
Hotels, restaurants and similar activities	女/F	0.7	7.7	0.7	8.8	0.7	8.6
運輸、貯藏及通訊	男女/MF	0.5	5.1	0.5	6.2	0.6	7.4
Transportes, armazenagem e comunicações	男/M	0.4	4.6	0.4	5.5	0.6	6.8
Transport, storage and communications	女/F	0 [#]	0.5	0.1	0.7	0 [#]	0.6
金融業務	男女/MF	0.1	0.9	0.2	2.2	0.1	1.2
Actividades financeiras	男/M	0 [#]	0.4	0.1	1.0	0.1	1.2
Financial intermediation	女/F	0 [#]	0.5	0.1	1.2	-	-

32. 按性別及過往之行業統計尋找新工作之失業人口

População desempregada à procura de novo emprego, por ramo de actividade económica anterior e sexo

Unemployed population searching for new job by gender and previous industry

2/2

行業及性別 Ramo de actividade económica e sexo Industry and gender		2010 年第 1 季 1º T / 2010 Q1 / 2010		2010 年第 4 季 4º T / 2010 Q4 / 2010		2011 年第 1 季 1º T / 2011 Q1 / 2011	
		人數 Nº No. (‘000)	結構 Estrutura Structure (%)	人數 Nº No. (‘000)	結構 Estrutura Structure (%)	人數 Nº No. (‘000)	結構 Estrutura Structure (%)
不動產業務、租賃及向企業提供的服務	男女/MF	0.5	5.1	0.8	9.4	0.7	8.4
Actividades imobiliárias, alugueres e serviços prestados às empresas	男/M	0.2	2.8	0.3	3.3	0.5	5.6
Real estate, renting and business activities	女/F	0.2	2.3	0.5	6.1	0.2	2.8
公共行政、防衛及強制性社會保障	男女/MF	-	-	-	-	-	-
Administração pública, defesa e segurança social obrigatória	男/M	-	-	-	-	-	-
Public administration, defence and compulsory social security	女/F	-	-	-	-	-	-
教育	男女/MF	0 [#]	0.4	-	-	0.2	1.8
Educação	男/M	-	-	-	-	-	-
Education	女/F	0 [#]	0.4	-	-	0.2	1.8
醫療衛生及社會福利	男女/MF	-	-	0.1	0.6	0.1	0.7
Saúde e acção social	男/M	-	-	0.1	0.6	0.1	0.7
Health and social welfare	女/F	-	-	-	-	-	-
團體、社會及個人的其他服務	男女/MF	2.0	22.7	1.3	16.2	1.5	17.9
Outras actividades de serviços colectivos, sociais e pessoais	男/M	1.5	17.3	0.8	10.1	0.7	7.9
Other community, social and personal services	女/F	0.5	5.3	0.5	6.1	0.8	10.0
僱用傭人的家庭	男女/MF	0 [#]	0.5	0.1	0.6	0 [#]	0.5
Famílias com empregados domésticos	男/M	-	-	0.1	0.6	0 [#]	0.5
Households with employed persons	女/F	0 [#]	0.5	-	-	-	-
其他及不詳	男女/MF	-	-	-	-	-	-
Outros e ignorado	男/M	-	-	-	-	-	-
Others and Unknown	女/F	-	-	-	-	-	-

33. 按性別及過往之職業統計尋找新工作之失業人口

População desempregada à procura de novo emprego, por profissão anterior e sexo

Unemployed population searching for new job by gender and previous occupation

職業及性別 Profissão e sexo <i>Occupation and gender</i>		2010 年第 1 季 1º T / 2010 <i>Q1 / 2010</i>		2010 年第 4 季 4º T / 2010 <i>Q4 / 2010</i>		2011 年第 1 季 1º T / 2011 <i>Q1 / 2011</i>	
		人數 Nº No. (‘000)	結構 Estrutura Structure (%)	人數 Nº No. (‘000)	結構 Estrutura Structure (%)	人數 Nº No. (‘000)	結構 Estrutura Structure (%)
總數	男女/MF	8.9	100.0	8.0	100.0	8.4	100.0
Total	男/M	5.7	64.1	5.0	62.6	5.2	62.1
	女/F	3.2	35.9	3.0	37.4	3.2	37.9
立法機關成員、公共行政高級官員、社團領導人員、企業領導人員及經理	男女/MF	0.2	2.0	0.2	2.6	0.1	1.3
Membros dos órgãos legislativos, quadros superiores da administração pública e de associações, directores e quadros dirigentes de empresas	男/M	0.1	0.9	0.2	1.9	0.1	0.6
<i>Legislators, senior officials of government and associations, directors and managers of companies</i>	女/F	0.1	1.1	0.1	0.7	0.1	0.7
專業人員	男女/MF	-	-	0 [#]	0.5	0 [#]	0.5
Especialistas das profissões intelectuais e científicas	男/M	-	-	0 [#]	0.5	-	-
<i>Professionals</i>	女/F	-	-	-	-	0 [#]	0.5
技術員及輔助專業人員	男女/MF	0.5	5.4	0.2	2.3	0.6	7.2
Técnicos e profissionais de nível intermédio	男/M	0.3	3.8	0 [#]	0.6	0.4	4.4
<i>Technicians and associate professionals</i>	女/F	0.1	1.6	0.1	1.7	0.2	2.8
文員	男女/MF	2.2	25.1	1.7	20.7	1.9	22.5
Empregados administrativos	男/M	1.2	13.2	0.7	8.6	0.9	11.2
<i>Clerks</i>	女/F	1.1	11.9	1.0	12.2	0.9	11.3
服務、銷售及同類工作人員	男女/MF	2.0	22.6	2.0	24.5	1.8	21.0
Pessoal dos serviços, vendedores e trabalhadores similares	男/M	1.0	11.1	1.1	13.8	0.9	10.5
<i>Service and sales workers</i>	女/F	1.0	11.5	0.9	10.7	0.9	10.5
漁農業熟練工作者	男女/MF	0.1	1.1	0 [#]	0.5	0 [#]	0.5
Trabalhadores qualificados da agricultura e da pesca	男/M	0 [#]	0.5	0 [#]	0.5	0 [#]	0.5
<i>Skilled agricultural and fishery workers</i>	女/F	0 [#]	0.5	-	-	-	-
工業工匠及手工藝工人	男女/MF	1.9	20.8	1.5	18.4	1.7	20.3
Trabalhadores da produção industrial e artesãos	男/M	1.8	20.3	1.4	17.7	1.5	18.4
<i>Craftsmen and similar workers</i>	女/F	0 [#]	0.5	0.1	0.7	0.2	1.9
機台、機器操作員、司機及裝配員	男女/MF	0.5	5.6	0.9	10.6	0.8	9.3
Operadores de instalações e máquinas, condutores e montadores	男/M	0.3	2.8	0.6	8.0	0.7	8.7
<i>Plant and machine operators, drivers and assemblers</i>	女/F	0.2	2.8	0.2	2.6	0.1	0.6
非技術工人	男女/MF	1.6	17.4	1.6	19.8	1.5	17.4
Trabalhadores não qualificados	男/M	1.0	11.4	0.9	11.0	0.7	7.8
<i>Unskilled workers</i>	女/F	0.5	6.0	0.7	8.8	0.8	9.5

34. 按性別及失業原因統計尋找新工作之失業人口

População desempregada à procura de novo emprego, por causa de desemprego e sexo
Unemployed population searching for new job by gender and reason for unemployment

失業原因及性別 Causa de desemprego e sexo <i>Reason for unemployment and gender</i>		2010 年第 1 季 1º T / 2010 <i>Q1 / 2010</i>		2010 年第 4 季 4º T / 2010 <i>Q4 / 2010</i>		2011 年第 1 季 1º T / 2011 <i>Q1 / 2011</i>	
		人數 Nº No. (‘000)	結構 Estrutura Structure (%)	人數 Nº No. (‘000)	結構 Estrutura Structure (%)	人數 Nº No. (‘000)	結構 Estrutura Structure (%)
總數 Total	男女/MF	8.9	100.0	8.0	100.0	8.4	100.0
	男/M	5.7	64.1	5.0	62.6	5.2	62.1
	女/F	3.2	35.9	3.0	37.4	3.2	37.9
疾病或傷殘 Doença ou invalidez <i>Illness / disability</i>	男女/MF	0.2	2.1	0.2	2.0	0.2	2.8
	男/M	0.1	0.6	0.1	0.6	0.1	1.1
	女/F	0.1	1.6	0.1	1.3	0.1	1.7
私人或家庭理由 Razões pessoais ou familiares <i>Personal or family reasons</i>	男女/MF	2.5	28.3	3.5	43.6	3.9	46.2
	男/M	1.5	16.3	1.9	24.0	2.2	25.9
	女/F	1.1	12.0	1.6	19.6	1.7	20.4
不滿意工作條件 Condições de trabalho insatisfatórias <i>Dissatisfied with work conditions</i>	男女/MF	1.2	12.9	0.7	8.9	1.0	11.5
	男/M	0.7	8.2	0.2	2.9	0.3	3.7
	女/F	0.4	4.8	0.5	5.9	0.6	7.7
臨時性工作完結 Fim de emprego temporário <i>Completion of temporary work</i>	男女/MF	1.9	21.8	1.7	20.9	1.3	15.8
	男/M	1.6	18.3	1.5	18.6	1.1	13.2
	女/F	0.3	3.4	0.2	2.4	0.2	2.5
公司結業 Extinção do estabelecimento / empresa <i>Company ceased operation</i>	男女/MF	0.9	10.0	0.9	11.2	0.8	9.7
	男/M	0.4	4.4	0.4	5.5	0.7	8.0
	女/F	0.5	5.5	0.5	5.7	0.1	1.7
被解僱 Despedimento <i>Dismissed</i>	男女/MF	2.2	24.8	1.0	12.8	1.2	14.0
	男/M	1.5	16.3	0.8	10.2	0.9	10.2
	女/F	0.8	8.5	0.2	2.6	0.3	3.8
其他原因 Outras causas <i>Other reasons</i>	男女/MF	-	-	0.1	0.6	-	-
	男/M	-	-	0.1	0.6	-	-
	女/F	-	-	-	-	-	-

35. 按歲組統計之本地居民的勞動人口(不包括外地僱員)

População activa residente, por grupo etário (excluem-se os trabalhadores não residentes)

Economically active local residents by age group (excluding non-resident workers)

歲組 Grupo etário Age group	2010 年第 1 季 1º T / 2010 Q1 / 2010		2010 年第 4 季 4º T / 2010 Q4 / 2010		2011 年第 1 季 1º T / 2011 Q1 / 2011	
	人數 Nº No. (‘000)	結構 Estrutura Structure (%)	人數 Nº No. (‘000)	結構 Estrutura Structure (%)	人數 Nº No. (‘000)	結構 Estrutura Structure (%)
總數 Total	258.0	100.0	268.0	100.0	268.4	100.0
16 - 24	31.4	12.2	31.4	11.7	30.5	11.4
25 - 34	48.7	18.9	53.0	19.8	54.5	20.3
35 - 44	62.1	24.1	61.4	22.9	61.2	22.8
45 - 54	79.3	30.7	81.5	30.4	82.0	30.6
55 - 64	32.3	12.5	36.2	13.5	35.5	13.2
≥ 65	4.3	1.7	4.5	1.7	4.7	1.7

36. 按歲組統計之本地就業居民(不包括外地僱員)

Residentes empregados, por grupo etário (excluem-se os trabalhadores não residentes)

Employed local residents by age group (excluding non-resident workers)

歲組 Grupo etário Age group	2010年第1季 1º T / 2010 Q1 / 2010		2010年第4季 4º T / 2010 Q4 / 2010		2011年第1季 1º T / 2011 Q1 / 2011	
	人數 Nº No. (‘000)	結構 Estrutura Structure (%)	人數 Nº No. (‘000)	結構 Estrutura Structure (%)	人數 Nº No. (‘000)	結構 Estrutura Structure (%)
總數 Total	248.6	100.0	259.0	100.0	259.4	100.0
16 - 24	29.1	11.7	29.2	11.3	28.6	11.0
25 - 34	47.5	19.1	51.6	19.9	52.6	20.3
35 - 44	60.3	24.3	60.0	23.2	59.2	22.8
45 - 54	76.2	30.7	79.0	30.5	79.6	30.7
55 - 64	31.0	12.5	34.8	13.4	34.7	13.4
≥ 65	4.3	1.7	4.5	1.7	4.7	1.8

37. 按每月工作收入統計之本地就業居民(不包括外地僱員)

Residentes empregados, por escalão do rendimento mensal do emprego (excluem-se os trabalhadores não residentes)

Employed local residents by monthly employment earnings (excluding non-resident workers)

每月工作收入 Escalão do rendimento mensal do emprego Monthly employment earnings (MOP)	2010 年第 1 季 1º T / 2010 Q1 / 2010		2010 年第 4 季 4º T / 2010 Q4 / 2010		2011 年第 1 季 1º T / 2011 Q1 / 2011	
	人數 Nº No. (‘000)	結構 Estrutura Structure (%)	人數 Nº No. (‘000)	結構 Estrutura Structure (%)	人數 Nº No. (‘000)	結構 Estrutura Structure (%)
總數 Total	248.6	100.0	259.0	100.0	259.4	100.0
≤ 3 499	13.9	5.6	13.5	5.2	13.0	5.0
3 500 - 3 999	3.2	1.3	2.2	0.9	1.9	0.7
4 000 - 4 499	7.1	2.8	8.0	3.1	6.5	2.5
4 500 - 4 999	5.0	2.0	4.4	1.7	4.3	1.6
5 000 - 5 999	16.9	6.8	13.5	5.2	13.4	5.2
6 000 - 7 999	35.7	14.3	37.3	14.4	37.5	14.5
8 000 - 9 999	31.1	12.5	29.4	11.4	30.1	11.6
10 000 - 14 999	59.6	24.0	69.6	26.9	63.7	24.6
15 000 - 19 999	29.3	11.8	29.8	11.5	34.5	13.3
20 000 - 29 999	25.6	10.3	23.0	8.9	31.1	12.0
30 000 - 39 999	6.9	2.8	9.3	3.6	8.2	3.2
40 000 - 59 999	4.4	1.8	5.5	2.1	4.1	1.6
60 000 - 79 999	1.0	0.4	1.3	0.5	0.9	0.4
≥ 80 000	0.9	0.4	1.0	0.4	1.3	0.5
無酬家屬幫工 Trabalhador familiar não remunerado Unpaid family worker	1.9	0.8	2.1	0.8	1.7	0.6
不詳 Ignorado Unknown	6.1	2.4	9.0	3.5	7.1	2.7

38. 按行業統計之本地就業居民每月工作收入中位數(不包括外地僱員)

Mediana do rendimento mensal dos residentes empregados, por ramo de actividade económica (excluem-se os trabalhadores não residentes)

Median monthly employment earnings of the employed local residents by industry (excluding non-resident workers)

澳門元 MOP

行業 Ramo de actividade económica Industry	2010年第1季 1º T / 2010 Q1 / 2010	2010年第4季 4º T / 2010 Q4 / 2010	2011年第1季 1º T / 2011 Q1 / 2011
總體中位數 Mediana global Overall median	10 000	10 000	10 000
其中 / Dos quais / Of which :			
製造業 Indústrias transformadoras Manufacturing	8 000	8 000	8 000
建築 Construção Construction	8 500	9 500	10 000
批發及零售業；機動車、摩托車、個人及家庭物品的維修 Comércio por grosso e a retalho; reparação de veículos automóveis, motociclos e de bens de uso pessoal e doméstico Wholesale and retail trade; repair of motor vehicles, motorcycles and personal and household goods	8 000	8 000	8 000
住宿、餐廳、酒樓及同類場所 Alojamento, restaurantes e similares Hotels, restaurants and similar activities	7 000	7 800	8 000
不動產業務、租賃及向企業提供的服務 Actividades imobiliárias, alugueres e serviços prestados às empresas Real estate, renting and business activities	6 000	7 000	7 000
公共行政、防衛及強制性社會保障 Administração pública, defesa e segurança social obrigatória Public administration, defence and compulsory social security	18 000	22 000	19 000
團體、社會及個人的其他服務 Outras actividades de serviços colectivos, sociais e pessoais Other community, social and personal services	12 000	12 600	13 000

39. 按職業統計之本地就業居民每月工作收入中位數(不包括外地僱員)

Mediana do rendimento mensal dos residentes empregados, por profissão (excluem-se os trabalhadores não residentes)

Median monthly employment earnings of the employed local residents by occupation (excluding non-resident workers)

澳門元 MOP

職業 Profissão Occupation	2010年第1季 1º T / 2010 Q1 / 2010	2010年第4季 4º T / 2010 Q4 / 2010	2011年第1季 1º T / 2011 Q1 / 2011
總體中位數 Mediana global Overall median	10 000	10 000	10 000
立法機關成員、公共行政高級官員、社團領導人員、企業領導人員及經理 Membros dos órgãos legislativos, quadros superiores da administração pública e de associações, directores e quadros dirigentes de empresas Legislators, senior officials of government and associations, directors and managers of companies	25 000	23 000	25 000
專業人員 Especialistas das profissões intelectuais e científicas Professionals	20 000	25 000	23 000
技術員及輔助專業人員 Técnicos e profissionais de nível intermédio Technicians and associate professionals	15 000	15 300	15 000
文員 Empregados administrativos Clerks	12 500	13 000	13 300
- 直接與博彩投注服務有關(如賭場荷官、巡場、籌碼兌換員等) Ligados directamente às lotarias e jogos de aposta (ex: "croupiers", fiscais de bancas, ficheiros, etc.) Directly related to betting services (e.g.: croupiers, floorpersons, cage cashiers, etc.)	14 000	14 000	14 500
- 其他 Outros Others	10 000	10 000	10 800
服務、銷售及同類工作人員 Pessoal dos serviços, vendedores e trabalhadores similares Service and sales workers	7 500	8 000	8 000
漁農業熟練工作者 Trabalhadores qualificados da agricultura e da pesca Skilled agricultural and fishery workers	6 000	8 000	8 900
工業工匠及手工藝工人 Trabalhadores da produção industrial e artesãos Craftsmen and similar workers	9 000	10 000	10 000
機台、機器操作員、司機及裝配員 Operadores de instalações e máquinas, condutores e montadores Plant and machine operators, drivers and assemblers	9 000	9 000	9 300
非技術工人 Trabalhadores não qualificados Unskilled workers	5 500	6 000	6 000

40. 按行業統計之本地就業居民的每週實際工作時數中位數 (不包括外地僱員)

Mediana semanal de horas efectivamente trabalhadas pelos residentes empregados, por ramo de actividade económica (excluem-se os trabalhadores não residentes)

Median weekly hours actually worked of the employed local residents by industry (excluding non-resident workers)

行業 Ramo de actividade económica Industry	小時 Horas Hour		
	2010 年第 1 季 1º T / 2010 Q1 / 2010	2010 年第 4 季 4º T / 2010 Q4 / 2010	2011 年第 1 季 1º T / 2011 Q1 / 2011
總體中位數 Mediana global Overall median	46.1	46.1	45.6
其中 / Dos quais / Of which :			
製造業 Indústrias transformadoras Manufacturing	46.5	46.4	46.4
建築 Construção Construction	44.5	44.9	44.8
批發及零售業；機動車、摩托車、個人及家庭物品的維修 Comércio por grosso e a retalho; reparação de veículos automóveis, motociclos e de bens de uso pessoal e doméstico Wholesale and retail trade; repair of motor vehicles, motorcycles and personal and household goods	47.7	47.4	46.4
住宿、餐廳、酒樓及同類場所 Alojamento, restaurantes e similares Hotels, restaurants and similar activities	47.5	47.8	47.2
不動產業務、租賃及向企業提供的服務 Actividades imobiliárias, alugueres e serviços prestados às empresas Real estate, renting and business activities	46.8	46.8	46.3
公共行政、防衛及強制性社會保障 Administração pública, defesa e segurança social obrigatória Public administration, defence and compulsory social security	39.9	38.6	38.8
團體、社會及個人的其他服務 Outras actividades de serviços colectivos, sociais e pessoais Other community, social and personal services	46.7	46.8	46.5

41. 按職業統計之本地就業居民的每週實際工作時數中位數（不包括外地僱員）

Mediana semanal de horas efectivamente trabalhadas pelos residentes empregados, por profissão (excluem-se os trabalhadores não residentes)

Median weekly hours actually worked of the employed local residents by occupation (excluding non-resident workers)

職業 Profissão Occupation	小時 Horas Hour		
	2010 年第 1 季 1º T / 2010 Q1 / 2010	2010 年第 4 季 4º T / 2010 Q4 / 2010	2011 年第 1 季 1º T / 2011 Q1 / 2011
總體中位數 Mediana global Overall median	46.1	46.1	45.6
立法機關成員、公共行政高級官員、社團領導人員、企業領導人員及經理 Membros dos órgãos legislativos, quadros superiores da administração pública e de associações, directores e quadros dirigentes de empresas Legislators, senior officials of government and associations, directors and managers of companies	46.0	45.2	44.7
專業人員 Especialistas das profissões intelectuais e científicas Professionals	42.8	42.4	40.6
技術員及輔助專業人員 Técnicos e profissionais de nível intermédio Technicians and associate professionals	42.6	42.4	41.4
文員 Empregados administrativos Clerks	45.8	46.1	45.6
服務、銷售及同類工作人員 Pessoal dos serviços, vendedores e trabalhadores similares Service and sales workers	47.5	47.5	47.0
漁農業熟練工作者 Trabalhadores qualificados da agricultura e da pesca Skilled agricultural and fishery workers	47.9	46.6	45.2
工業工匠及手工藝工人 Trabalhadores da produção industrial e artesãos Craftsmen and similar workers	45.7	46.1	45.6
機台、機器操作員、司機及裝配員 Operadores de instalações e máquinas, condutores e montadores Plant and machine operators, drivers and assemblers	47.4	46.8	46.6
非技術工人 Trabalhadores não qualificados Unskilled workers	46.6	46.5	46.1

以下統計表可在統計暨普查局網頁下載

勞動人口

- 1.1. 按性別及歲組統計之勞動人口
- 1.2. 按性別、歲組及教育程度統計之勞動人口

就業人口

- 2.1. 按性別、歲組及職業統計之就業人口
- 2.2. 按性別、歲組及行業統計之就業人口
- 2.3. 按職業身份及職業統計之就業人口
- 2.4. 按職業身份及行業統計之就業人口
- 2.5. 按性別、教育程度及職業統計之就業人口
- 2.6. 按性別、教育程度及行業統計之就業人口
- 2.7. 按性別、正職每週正常工作時數及職業統計之就業人口
- 2.8. 按性別、正職每週正常工作時數及行業統計之就業人口
- 2.9. 按性別、每週實際工作時數及職業統計之就業人口
- 2.9.1. 按每月工作收入及每週實際工作時數統計之就業人口
- 2.9.2. 按正職每月工作收入及每週實際工作時數統計之就業人口
- 2.9.3. 按性別及正職每週實際工作時數統計之就業人口
- 2.9.4. 按行業統計之正職每週實際工作時數中位數
- 2.9.5. 按職業統計之正職每週實際工作時數中位數
- 2.9.6. 按行業統計之每月工作收入中位數(綜合四季計算)
- 2.9.7. 按職業統計之每月工作收入中位數(綜合四季計算)
- 2.10. 按性別、每週實際工作時數及行業統計之就業人口
- 2.11. 按性別、職業身份及每月工作收入統計之就業人口
- 2.12. 按性別、每月工作收入及職業統計之就業人口
- 2.13. 按性別、每月工作收入及行業統計之就業人口

- 2.14. 按性別、計薪方式及行業統計的僱員數目
- 2.15. 按性別、計薪方式及職業統計的僱員數目
- 2.16. 按性別、現職年資及行業統計的就業人口
- 2.17. 按性別、現職年資及職業統計的就業人口
- 2.18. 按性別、歲組及教育程度統計之就業人口

就業不足人口

- 3.1. 按性別及歲組統計之就業不足人口
- 3.2. 按性別及職業身份統計之就業不足人口
- 3.3. 按性別及每週實際工作時數統計之就業不足人口
- 3.4. 按性別及職業統計之就業不足人口
- 3.5. 按性別及行業統計之就業不足人口
- 3.6. 按性別及就業不足原因統計之就業不足人口

失業人口

- 4.1. 按性別、歲組及失業狀況統計之失業人口
- 4.2. 按性別、失業狀況及教育程度統計之失業人口
- 4.3. 按性別、歲組及尋找工作時間統計之失業人口
- 4.4. 按性別、尋找工作時間及教育程度統計之失業人口
- 4.5. 按性別及尋找工作方法統計之失業人口
- 4.6. 按失業狀況及希望擔任職業統計之失業人口
- 4.7. 按失業狀況及希望從事行業統計之失業人口
- 4.8. 按性別及尋找工作時間統計尋找第一份工作的失業人口
- 4.9. 按性別、歲組及尋找工作時間統計尋找新工作的失業人口
- 4.10. 按性別及失業原因統計尋找新工作的失業人口
- 4.11. 按性別及過往之職業統計尋找新工作的失業人口
- 4.12. 按性別及過往之行業統計尋找新工作的失業人口

本地居民

- 5.1. 按行業統計之本地就業居民每月工作收入中位數(綜合四季計算)
- 5.2. 按職業統計之本地就業居民每月工作收入中位數(綜合四季計算)
- 5.3. 按職業身份及行業統計之本地就業居民(不包括外地僱員)
- 5.4. 按職業身份及職業統計之本地就業居民(不包括外地僱員)
- 5.5. 按現職年資及行業統計的本地就業居民(不包括外地僱員)
- 5.6. 按現職年資及職業統計的本地就業居民(不包括外地僱員)
- 5.7. 按歲組及教育程度統計之本地就業居民(不包括外地僱員)
- 5.8. 按每週實際工作時數及每月工作收入統計之本地就業居民(不包括外地僱員)

Os quadros abaixo indicados podem ser consultados no *website* da DSEC

População Activa

- 1.1. População activa, por grupo etário e sexo
- 1.2. População activa, segundo o nível de escolaridade, por grupo etário e sexo

População Empregada

- 2.1. População empregada, segundo o grupo etário, por profissão e sexo
- 2.2. População empregada, segundo o grupo etário, por ramo de actividade económica e sexo
- 2.3. População empregada, segundo a situação na profissão, por profissão
- 2.4. População empregada, segundo a situação na profissão, por ramo de actividade económica
- 2.5. População empregada, segundo o nível de escolaridade, por profissão e sexo
- 2.6. População empregada, segundo o nível de escolaridade, por ramo de actividade económica e sexo
- 2.7. População empregada, segundo o número de horas normalmente trabalhadas semanalmente no emprego principal, por profissão e sexo
- 2.8. População empregada, segundo o número de horas normalmente trabalhadas semanalmente no emprego principal, por ramo de actividade económica e sexo
- 2.9. População empregada, segundo o número de horas efectivamente trabalhadas semanalmente no emprego, por profissão e sexo
- 2.9.1. População empregada, segundo o número de horas efectivamente trabalhadas semanalmente no emprego, por escalão do rendimento mensal do emprego
- 2.9.2. População empregada, segundo o número de horas efectivamente trabalhadas semanalmente no emprego, por escalão do rendimento mensal do emprego principal
- 2.9.3. População empregada, por número de horas efectivamente trabalhadas semanalmente no emprego principal e sexo
- 2.9.4. Mediana de horas efectivamente trabalhadas semanalmente no emprego principal, por ramo de actividade económica
- 2.9.5. Mediana de horas efectivamente trabalhadas semanalmente no emprego principal, por profissão
- 2.9.6. Mediana do rendimento mensal do emprego, por ramo de actividade económica (dados agregados dos 4 trimestres anteriores)
- 2.9.7. Mediana do rendimento mensal do emprego, por profissão (dados agregados dos 4 trimestres anteriores)
- 2.10. População empregada, segundo o número de horas efectivamente trabalhadas semanalmente no emprego, por ramo de actividade económica e sexo
- 2.11. População empregada, segundo a situação na profissão, por escalão do rendimento mensal do emprego e sexo
- 2.12. População empregada, segundo o escalão do rendimento mensal do emprego, por profissão e sexo

- 2.13. População empregada, segundo o escalão do rendimento mensal do emprego, por ramo de actividade económica e sexo
- 2.14. Número de trabalhadores por conta de outrem, segundo o regime de pagamento, por ramo de actividade económica e sexo
- 2.15. Número de trabalhadores por conta de outrem, segundo o regime de pagamento, por profissão e sexo
- 2.16. População empregada, segundo a duração do trabalho no presente emprego, por ramo de actividade económica e sexo
- 2.17. População empregada, segundo a duração do trabalho no presente emprego, por profissão e sexo
- 2.18. População empregada, segundo o nível de escolaridade, por grupo etário e sexo

População Subempregada

- 3.1. População subempregada, segundo o sexo, por grupo etário
- 3.2. População subempregada, segundo o sexo, por situação na profissão
- 3.3. População subempregada, segundo o sexo, por número de horas efectivamente trabalhadas semanalmente
- 3.4. População subempregada, segundo o sexo, por profissão
- 3.5. População subempregada, segundo o sexo, por ramo de actividade económica
- 3.6. População subempregada, segundo o sexo, por causa de subemprego

População Desempregada

- 4.1. População desempregada, segundo a situação de desemprego, por grupo etário e sexo
- 4.2. População desempregada, segundo a situação de desemprego, por nível de escolaridade e sexo
- 4.3. População desempregada, segundo a duração da procura de emprego, por grupo etário e sexo
- 4.4. População desempregada, segundo a duração da procura de emprego, por nível de escolaridade e sexo
- 4.5. População desempregada, segundo o sexo, por diligência para encontrar emprego
- 4.6. População desempregada, segundo a situação de desemprego, por profissão desejada
- 4.7. População desempregada, segundo a situação de desemprego, por ramo de actividade económica desejado
- 4.8. População desempregada à procura do primeiro emprego, segundo o sexo, por duração da procura de emprego
- 4.9. População desempregada à procura de novo emprego, segundo a duração da procura de emprego, por grupo etário e sexo
- 4.10. População desempregada à procura de novo emprego, segundo o sexo, por causa de desemprego
- 4.11. População desempregada à procura de novo emprego, segundo o sexo, por profissão anterior
- 4.12. População desempregada à procura de novo emprego, segundo o sexo, por ramo de actividade económica anterior

Residentes

- 5.1. Mediana do rendimento mensal dos residentes empregados, por ramo de actividade económica (dados agregados dos 4 trimestres anteriores)
- 5.2. Mediana do rendimento mensal dos residentes empregados, por profissão (dados agregados dos 4 trimestres anteriores)
- 5.3. Residentes empregados, segundo a situação na profissão, por ramo de actividade económica (excluem-se os trabalhadores não residentes)
- 5.4. Residentes empregados, segundo a situação na profissão, por profissão (excluem-se os trabalhadores não residentes)
- 5.5. Residentes empregados, segundo a duração do trabalho no presente emprego, por ramo de actividade económica (excluem-se os trabalhadores não residentes)
- 5.6. Residentes empregados, segundo a duração do trabalho no presente emprego, por profissão (excluem-se os trabalhadores não residentes)
- 5.7. Residentes empregados, segundo o nível de escolaridade, por grupo etário (excluem-se os trabalhadores não residentes)
- 5.8. Residentes empregados, segundo o número de horas efectivamente trabalhadas semanalmente, por escalão do rendimento mensal do emprego (excluem-se os trabalhadores não residentes)

AVAILABLE INFORMATION

The following statistical tables are available for download from DSEC website.

Labour force

- 1.1. Labour force by gender and age group
- 1.2. Labour force by gender, age group and educational attainment

Employed population

- 2.1. Employed population by gender, age group and occupation
- 2.2. Employed population by gender, age group and industry
- 2.3. Employed population by status in employment and occupation
- 2.4. Employed population by status in employment and industry
- 2.5. Employed population by gender, educational attainment and occupation
- 2.6. Employed population by gender, educational attainment and industry
- 2.7. Employed population by gender, normal hours of work per week in main employment and occupation
- 2.8. Employed population by gender, normal hours of work per week in main employment and industry
- 2.9. Employed population by gender, weekly hours actually worked and occupation
 - 2.9.1. Employed population by weekly hours actually worked and monthly employment earnings
 - 2.9.2. Employed population by weekly hours actually worked and monthly employment earnings in main employment
 - 2.9.3. Employed population by gender and weekly hours actually worked in main employment
 - 2.9.4. Median weekly hours actually worked in main employment by industry
 - 2.9.5. Median weekly hours actually worked in main employment by occupation
 - 2.9.6. Median monthly employment earnings by industry (Data from past four quarters)
 - 2.9.7. Median monthly employment earnings by occupation (Data from past four quarters)
- 2.10. Employed population by gender, weekly hours actually worked and industry
- 2.11. Employed population by gender, status in employment and monthly employment earnings
- 2.12. Employed population by gender, monthly employment earnings and occupation

- 2.13. Employed population by gender, monthly employment earnings and industry
- 2.14. Number of employees by gender, pay basis and industry
- 2.15. Number of employees by gender, pay basis and occupation
- 2.16. Employed population by gender, duration in present job and industry
- 2.17. Employed population by gender, duration in present job and occupation
- 2.18. Employed population by gender, age group and educational attainment

Underemployed population

- 3.1. Underemployed population by gender and age group
- 3.2. Underemployed population by gender and status in employment
- 3.3. Underemployed population by gender and weekly hours actually worked
- 3.4. Underemployed population by gender and occupation
- 3.5. Underemployed population by gender and industry
- 3.6. Underemployed population by gender and reason for underemployment

Unemployed population

- 4.1. Unemployed population by gender, age group and situation in unemployment
- 4.2. Unemployed population by gender, situation of unemployment and educational attainment
- 4.3. Unemployed population by gender, age group and job search duration
- 4.4. Unemployed population by gender, job search duration and educational attainment
- 4.5. Unemployed population by gender and way of finding jobs
- 4.6. Unemployed population by situation of unemployment and desired occupation
- 4.7. Unemployed population by situation of unemployment and desired industry
- 4.8. Unemployed population searching for first job by gender and job search duration
- 4.9. Unemployed population searching for new job by gender, age group and job search duration
- 4.10. Unemployed population searching for new job by gender and reason for unemployment
- 4.11. Unemployed population searching for new job by gender and previous occupation
- 4.12. Unemployed population searching for new job by gender and previous industry

Local residents

- 5.1. Median monthly employment earnings of the employed local residents by industry (Data from past four quarters)
- 5.2. Median monthly employment earnings of the employed local residents by occupation (Data from past four quarters)
- 5.3. Employed local residents by status in employment and industry (excluding non-resident workers)
- 5.4. Employed local residents by status in employment and occupation (excluding non-resident workers)
- 5.5. Employed local residents by duration in present job and industry (excluding non-resident workers)
- 5.6. Employed local residents by duration in present job and occupation (excluding non-resident workers)
- 5.7. Employed local residents by age group and educational attainment (excluding non-resident workers)
- 5.8. Employed local residents by weekly hours actually worked and monthly employment earnings (excluding non-resident workers)