

就業調查
INQUÉRITO AO EMPREGO
EMPLOYMENT SURVEY

2010

如欲索取進一步資料，可聯絡
統計暨普查局文件暨資料傳播中心

Para efeitos de informação contacte o
Centro de Documentação e Difusão de Informação da DSEC
*Further information can be obtained from the
Documentation and Information Centre of the Statistics and Census Service*

澳門宋玉生廣場 411 - 417 號皇朝廣場17樓
電話: 8399 5311
傳真: 2830 7825

Alameda Dr. Carlos d' Assumpção, N° 411 - 417,
Edf. Dynasty Plaza, 17° andar, Macau
Telefone: 8399 5311
Fax: 2830 7825

*Alameda Dr. Carlos d'Assumpção No.411-417,
Dynasty Plaza, 17th floor, Macao
Telephone: 8399 5311
Fax: 2830 7825*

電郵: info@dsec.gov.mo
E-Mail : info@dsec.gov.mo
網址: www.dsec.gov.mo
Website : www.dsec.gov.mo

官方統計
Estatística Oficial
Official Statistics

倘刊登此等統計資料，須指出資料來源
A reprodução destes dados só é permitida com indicação da fonte
Reproduction of these data is allowed provided the source is quoted

編輯：統計暨普查局
澳門，二零一一年四月
圖表設計：統計暨普查局
印刷：統計暨普查局

Editor: DSEC
Macau, Abril de 2011
Design Gráfico: DSEC
Impressão: DSEC

Published by: DSEC
Macao, April 2011
Design: DSEC
Printed by: DSEC

目錄
ÍNDICE
CONTENTS

| | |
|-----------------------------|----|
| 結果摘要 | 5 |
| Síntese de resultados | 11 |
| Summary of Results | 17 |
| 說明 | 8 |
| Notas explicativas | 14 |
| Explanatory Notes | 20 |
| 統計表 | 23 |
| Quadros | 26 |
| Tables | 30 |

白頁

Página vazia

Blank page

一、主要指標

2010年的勞動力參與率為71.5%，較2009年下降0.5個百分點。按性別分析，男性的勞動力參與率較女性高，兩者分別為77.6%及66.0%。

圖一：勞動力參與率

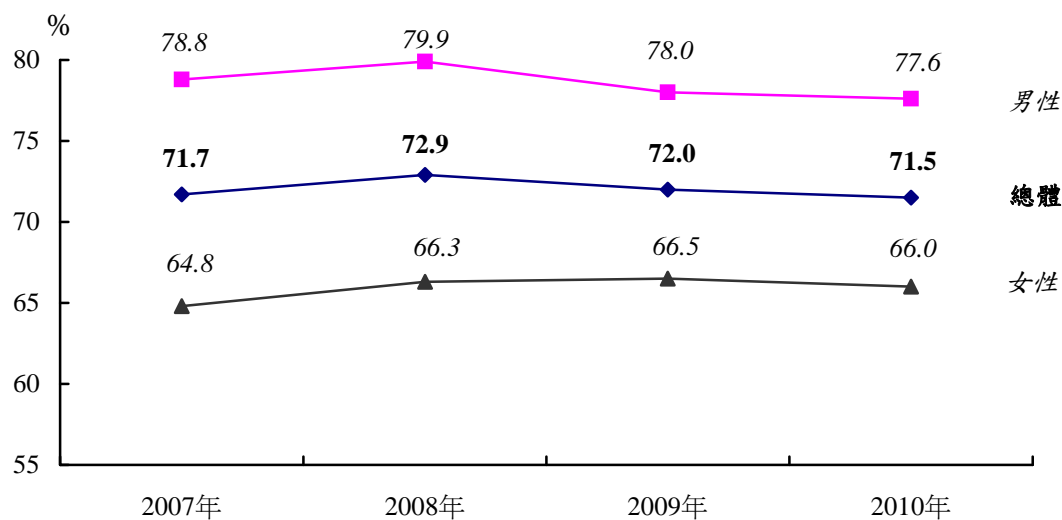

2010年的總體失業率為2.8%，較2009年下降0.8個百分點；就業不足率則下降0.1個百分點，為1.8%。

圖二：失業率及就業不足率

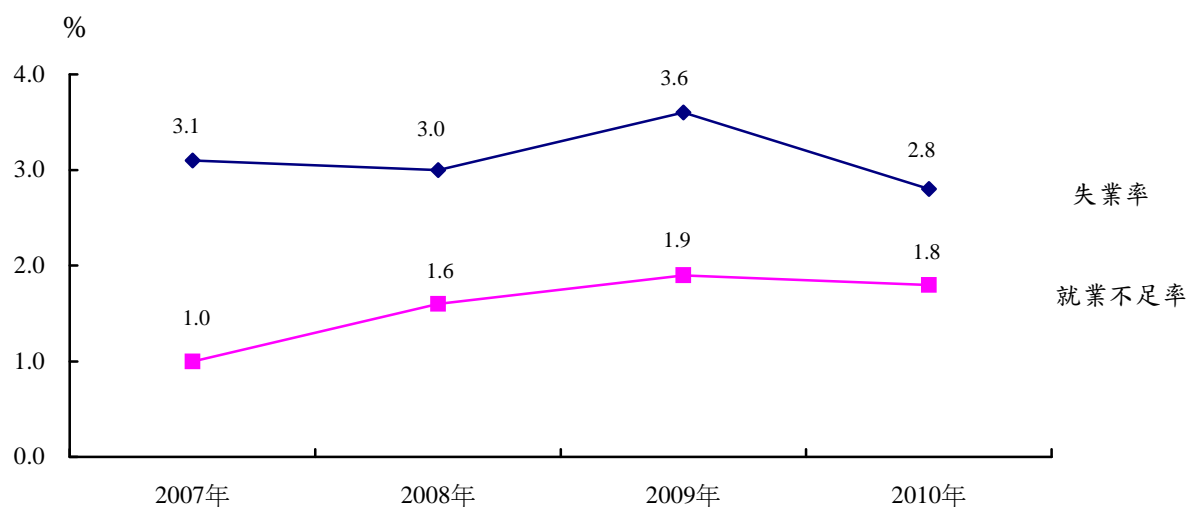

二、勞動人口特徵

2010年的勞動人口共32.76萬人，其中就業人口31.83萬人，較2009年增加800人；失業人口有9 300人，減少2 400人。

勞動人口、就業人口及失業人口

千人

| 指標 | 2008年 | 2009年 | 2010年 |
|------|-------|-------|-------|
| 勞動人口 | 332.9 | 329.2 | 327.6 |
| 就業人口 | 322.8 | 317.5 | 318.3 |
| 失業人口 | 10.0 | 11.7 | 9.3 |

就業人口

男性就業人口佔50.8%，女性佔49.2%；年齡中位數為40.1歲，其中男性為41.7歲，女性為38.8歲。

在行業分佈方面，從事文娛博彩及其他服務業的佔23.9%、酒店及飲食業佔13.6%、批發及零售業佔13.3%，而不動產及工商服務業則佔8.7%。

在職業分佈方面，文員*佔26.6%、服務及銷售人員佔22.1%，而非技術工人佔19.2%。

按職業身份統計，僱員佔92.0%，而自僱人士佔4.2%。

按教育程度統計，具有小學或以下程度的佔21.8%、初中程度的佔27.2%、高中程度的佔28.4%，而擁有高等教育程度的佔22.6%。

就業人口的每月工作收入中位數為9 000元(澳門元，下同)，有最多就業人士的文娛博彩及其他服務業的中位數為12 000元，而從事博彩業的為13 000元。

工作時數方面，就業人口每週實際工作時數之中位數為46.5小時。

* 根據國際勞工組織《國際職業標準分類》，賭場荷官、巡場、籌碼兌換等職位歸類於“文員”這一職業大類。

失業人口

曾經工作且正尋找新工作的失業人士佔總失業人口89.3%，而尋找第一份工作的新增勞動力佔10.7%。

在教育程度方面，具有小學或以下程度的失業人士佔總失業人口34.2%、初中及高中程度的分別佔28.4%及24.1%，而具有高等教育的佔13.3%。

尋找工作時間方面，時間少於4個月的人士佔60.1%、4至6個月的佔25.1%，而多於12個月的佔6.5%。

在尋找新工作的失業人士中，按失業前的行業分析，從事建築業的佔28.9%；其次是文娛博彩及其他服務業(17.9%)、批發及零售業(15.0%)和酒店及飲食業(14.0%)；按失業前的職業分析，以服務及銷售人員最多，佔23.3%；其次為工業工匠及手工藝工人(21.9%)，而文員佔21.0%。

本地居民就業指標

2010年本地居民的勞動人口有26.43萬人；其中本地就業居民為25.51萬人，失業居民約為9 200人。

本地居民的勞動力參與率為66.9%，而本地居民失業率為3.5%。

本地就業居民的每月工作收入中位數為10 000元。每週實際工作時數中位數為46.1小時。

住戶就業指標

2010年每戶平均人數為2.82人，低於2009年的2.86人；而每戶平均就業人數為1.8人，高於2009年的1.7人。

2010年住戶的每月工作收入中位數為16 300元。

說明

一、統計方法

每月進行的就業調查的參考期為調查日之前的七天。樣本是經排除如軍營、醫院、監獄、學生宿舍及安老院等集體居住單位後抽出；全年樣本總數共16 800個住宅單位，而統計對象為居住在上述單位的人士。

由於調查是採用抽樣方法進行，報告所載的統計結果推算會受制於抽樣誤差。為說明各變量的估計值之準確程度，下表列出主要變量的標準差及變異系數。

| 變 量 | 樣本估計值 | 標準差 | 變異系數(%) |
|-----------------|-------|------|---------|
| 數值 | | | |
| 勞動人口(千人) | 327.6 | 1.12 | 0.3 |
| 就業人口(千人) | 318.3 | 1.18 | 0.4 |
| 失業人口(千人) | 9.3 | 0.50 | 5.4 |
| 每月工作收入中位數 (澳門元) | 9 000 | 136 | 1.5 |
| 比率 (%) | | | |
| 勞動力參與率 | 71.5 | 0.24 | 0.3 |
| 失業率 | 2.8 | 0.15 | 5.3 |
| 就業不足率 | 1.8 | 0.13 | 7.3 |

回應率指樣本中成功受訪的住宅單位與被佔用單位的比例。在2010年共有14 845個被佔用單位，其中接受訪問的有13 384個、拒絕回應的有285個，而未能聯絡的有1 176個。因此，回應率為90.2%。

二、詞彙註釋

勞動人口

在參考期間，可參與生產商品或提供服務之 16 歲或以上人士的總數。包括就業人口及失業人口。

就業人口

在參考期間，為了報酬、利潤或家庭收入而工作最少一小時的 16 歲或以上人士的總數。其中包括沒有上班但與僱主保持正式工作聯繫的僱員，或因某些原因而暫時沒有上班的公司東主/股東。

失業人口

在參考期間，沒有工作或與僱主沒有正式工作聯繫，但隨時可接受有酬工作或自己做生意，並在過去 30 日曾尋找工作之 16 歲或以上人士。

就業不足人口

在參考期間，不論其職業身份，非自願地工作少於 35 小時，並可隨時接受更多的工作或正在尋找更多工作的就業人口。

勞動力參與率

勞動人口佔 16 歲或以上的澳門人口的百分比。

失業率

失業人口佔勞動人口的百分比。

就業不足率

就業不足人口佔勞動人口的百分比。

教育程度

指成功完成的最高正規教育程度。

如“小學教育”是指成功完成小學六年級的人士，而未完成六年級者，將被列入“從未入學/幼兒教育”。

三、符號註釋

| | |
|----------------|------------|
| - | 絕對數值為零 |
| .. | 不適用 |
| 0 [#] | 數字少於採用單位半數 |
| '000 | 千 |
| % | 百分比 |
| MOP | 澳門元 |

| | |
|---------|---|
| 數字的捨入 | 由於進位的關係，各分項之和與總數可能有差異。 |
| 工作收入及時數 | 除特別註明外，本報告內的工作收入及工作時數指全部工作的每月總收入及每週總時數；而在統計表內，受訪者的行業及職業歸類則按其正職而定。 |

有關就業調查的詳細方法請參閱《就業調查附件》。

SÍNTESE DE RESULTADOS

1. Principais indicadores

Em 2010 a taxa de actividade foi de 71,5% tendo descido 0,5 pontos percentuais face ao ano de 2009. Verificou-se que a taxa de actividade masculina era mais elevada do que a feminina (77,6% contra 66,0%).

Gráfico 1: Taxa de actividade

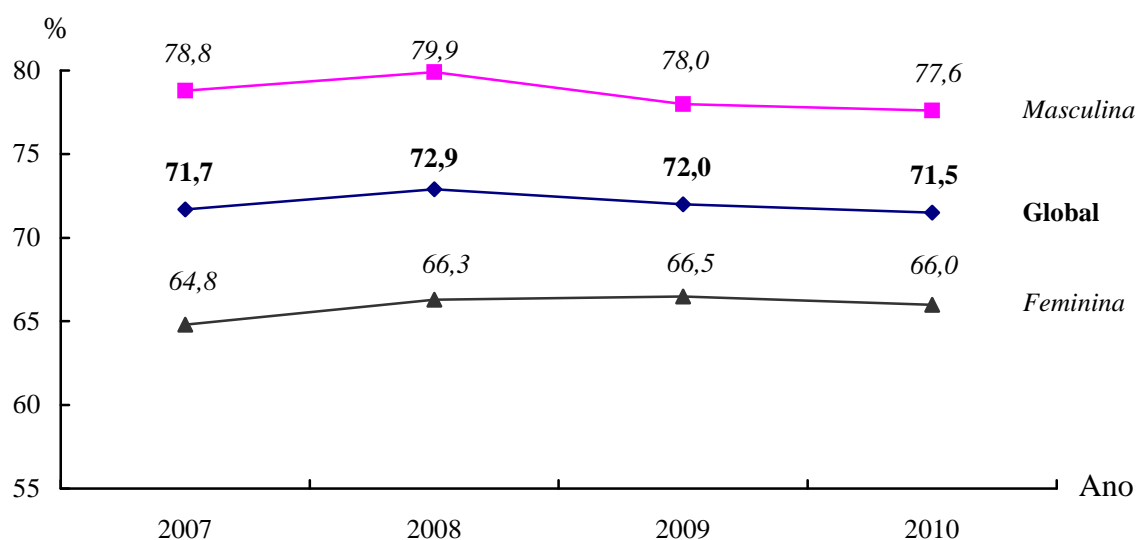

A taxa global de desemprego em 2010 correspondeu a 2,8%, tendo diminuído 0,8 pontos percentuais em relação ao ano de 2009. A taxa de subemprego caiu 0,1 pontos percentuais quando comparada com a do ano de 2009, situando-se em 1,8%.

Gráfico 2: Taxas de desemprego e subemprego

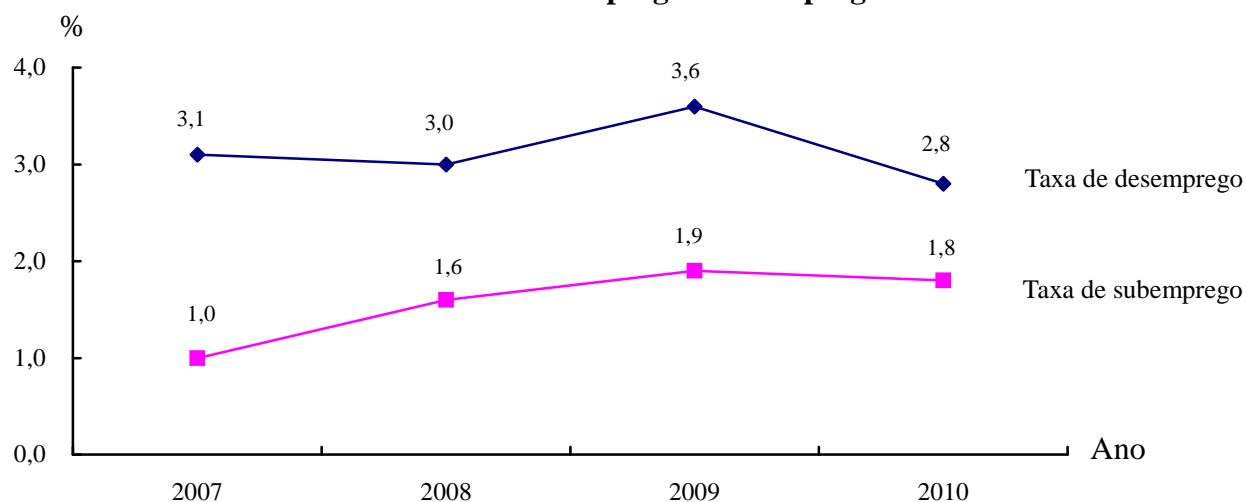

2. Características da população activa

A população activa em 2010 atingiu 327,6 milhares de pessoas, das quais 318,3 milhares estavam empregadas e 9,3 milhares desempregadas. Relativamente ao ano de 2009 mais 800 pessoas integraram a população empregada, porém, 2,4 milhares deixaram de pertencer à população desempregada.

População activa, empregada e desempregada

| Indicadores | '000 de pessoas | | |
|------------------------|-----------------|-------|-------|
| | 2008 | 2009 | 2010 |
| População activa | 332,9 | 329,2 | 327,6 |
| População empregada | 322,8 | 317,5 | 318,3 |
| População desempregada | 10,0 | 11,7 | 9,3 |

População empregada

Do total da população empregada, 50,8% eram do sexo masculino e 49,2% do sexo feminino. A mediana da idade desta população equivaleu a 40,1 anos, correspondendo os 41,7 anos à mediana masculina e os 38,8 anos à mediana feminina.

Quanto à distribuição do emprego por ramos de actividade: as actividades culturais e recreativas, lotarias e outros serviços possuíam 23,9% da população empregada; os hotéis, restaurantes e similares 13,6%; o comércio por grosso e a retalho 13,3% e as actividades imobiliárias e serviços prestados às empresas 8,7%.

Analisando a estrutura do emprego por profissões verificou-se que os empregados administrativos* representavam 26,6% da população empregada, enquanto que o pessoal dos serviços, vendedores e trabalhadores similares e, os trabalhadores não qualificados equivaliam a 22,1% e 19,2%, respectivamente.

No que concerne à distribuição do emprego por situação na profissão, observou-se que 92,0% da população empregada era constituída por trabalhadores por conta de outrem, logo seguida pelos trabalhadores por conta própria (4,2%).

Quanto à distribuição por níveis de escolaridade, pode dizer-se que 21,8% das pessoas empregadas tinham habilitações não superiores ao ensino primário, 27,2% completaram o ensino secundário geral e 28,4% o ensino secundário complementar. A percentagem da população empregada com ensino superior situava-se nos 22,6%.

A mediana do rendimento mensal da população empregada cifrou-se nas 9 000 Patacas. As actividades culturais e recreativas, lotarias e outros serviços originaram o maior número de população empregada, cuja mediana do rendimento mensal alcançou as 12 000 Patacas, dentre estas actividades salienta-se que a mediana do rendimento mensal obtida nas lotarias e outros jogos de aposta correspondeu a 13 000 Patacas.

A mediana semanal de horas efectivamente trabalhadas pela população empregada foi de 46,5 horas.

* De acordo com a "Classificação internacional padrão das ocupações profissionais" da Organização Internacional do Trabalho, os empregados que desempenham funções de "croupiers", fiscais de bancas, ficheiros e etc., são classificados no grande grupo "empregados administrativos".

População desempregada

Os desempregados que já tinham trabalhado e se encontravam “à procura de novo emprego” representavam 89,3% do total da população desempregada, enquanto 10,7% eram pessoas desempregadas que se encontravam “à procura do primeiro emprego”.

No que toca à distribuição da população desempregada por níveis de escolaridade, 34,2% das pessoas desempregadas tinham habilitações não superiores ao ensino primário; 28,4% concluíram o ensino secundário geral; 24,1% o ensino secundário complementar e 13,3% o ensino superior.

Em termos de duração da procura de emprego, assinalou-se que 60,1% dos desempregados procuravam emprego há menos de 4 meses; 25,1% procuraram-no por 4 a 6 meses, enquanto que 6,5% procuraram-no por mais de 12 meses.

Relativamente aos ramos de actividade económica anterior: 28,9% dos desempregados que estavam à procura de novo emprego pertenciam à construção; 17,9% ao ramo das actividades culturais e recreativas, lotarias e outros serviços; 15,0% ao comércio por grosso e a retalho e 14,0% aos hotéis, restaurantes e similares. Quanto à profissão anterior, o maior número de desempregados pertencia ao “pessoal dos serviços, vendedores e trabalhadores similares” (23,3%), seguindo-se os “trabalhadores da produção industrial e artesãos” (21,9%), e os “empregados administrativos” (21,0%).

Indicadores dos empregados residentes

Em 2010, a população activa residente totalizou 264,3 milhares de pessoas, das quais 255,1 milhares estavam empregadas e cerca de 9,2 milhares estavam desempregadas.

A taxa de actividade dos residentes atingiu 66,9%; enquanto que a taxa de desemprego dos residentes alcançou a 3,5%.

A mediana do rendimento mensal dos residentes empregados situou-se nas 10 000 Patacas, enquanto que a mediana semanal de horas efectivamente trabalhadas foi de 46,1 horas.

Indicadores dos agregados familiares

Em 2010, a dimensão média do agregado familiar foi de 2,82 pessoas, esta média foi inferior à registada em 2009, de 2,86 pessoas. O número médio de empregados por agregado familiar atingiu as 1,8 pessoas, o qual foi superior ao de 2009 (1,7 pessoas).

No ano de referência a mediana do rendimento mensal do emprego por agregado familiar cifrou-se nas 16 300 Patacas.

NOTAS EXPLICATIVAS

1. Nota Metodológica

O Inquérito ao Emprego é efectuado mensalmente, correspondendo o seu período de referência aos 7 dias imediatamente anteriores àquele em que se realizou a inquirição. As amostras são seleccionadas com exclusão das unidades de alojamento colectivas (quartéis, hospitais, prisões, dormitórios de estudantes e lares de terceira idade). A amostra de 2010 totalizou 16 800 unidades de alojamento clássicas. O objecto estatístico abrange toda a população que reside nestas unidades.

Optando-se pela inquirição por amostragem, os resultados estatísticos constantes neste relatório estão sujeitos a erros de amostragem, com repercussão na respectiva inferência. Para ilustrar a precisão das estimativas das diferentes variáveis, apresenta-se no quadro seguinte o desvio padrão e os coeficientes de variação.

| Variáveis | Estimativas da amostra | Desvio padrão | Coefficientes de variação (%) |
|---|------------------------|---------------|-------------------------------|
| Valores | | | |
| População activa ('000) | 327,6 | 1,12 | 0,3 |
| População empregada ('000) | 318,3 | 1,18 | 0,4 |
| População desempregada ('000) | 9,3 | 0,50 | 5,4 |
| Mediana do rendimento mensal do emprego (MOP) | 9 000 | 136 | 1,5 |
| Rácios (%) | | | |
| Taxa de actividade | 71,5 | 0,24 | 0,3 |
| Taxa de desemprego | 2,8 | 0,15 | 5,3 |
| Taxa de subemprego | 1,8 | 0,13 | 7,3 |

A taxa de resposta corresponde à relação entre o número de unidades de alojamento clássicas que responderam e o número de unidades ocupadas da amostra. Em 2010, existiam 14 845 unidades ocupadas, das quais 13 384 responderam ao inquérito, 285 recusaram e não foi possível contactar com 1 176 unidades. Obteve-se, assim, uma taxa de resposta de 90,2%.

2. Explicação de termos

População activa

Conjunto de indivíduos com idade igual ou superior a 16 anos que, no período de referência, constituem a mão-de-obra disponível para a produção de bens e serviços que entram no circuito económico. Abrange a população empregada e a desempregada.

População desempregada

Conjunto de indivíduos com idade igual ou superior a 16 anos que, no período de referência, estavam sem emprego ou vínculo a um empregador, mas estavam disponíveis para aceitar trabalho remunerado ou por conta própria e tinham feito diligências para encontrar emprego durante os últimos 30 dias.

População empregada

Conjunto de indivíduos com idade igual ou superior a 16 anos que, no período de referência, tinham trabalhado pelo menos uma hora, em contrapartida de uma remuneração ou com vista a um lucro ou ganho familiar. Inclui também os trabalhadores por conta de outrem que não estavam ao serviço, mas mantinham um vínculo formal de emprego com o empregador, os proprietários e accionistas de empresas que não se encontravam temporariamente a trabalhar por uma razão específica.

População subempregada

Abrange a população empregada que, no período de referência, independentemente da situação na profissão, trabalha menos de 35 horas por razões involuntárias e estava à procura ou se encontrava disponível para trabalho adicional.

Taxa de actividade

Percentagem da população activa em relação à população de Macau com idade igual ou superior a 16 anos.

Taxa de desemprego

Percentagem da população desempregada em relação à população activa.

Taxa de emprego (16 e mais anos)

Percentagem da população empregada em relação à população de Macau com idade igual ou superior a 16 anos.

Taxa de subemprego

Percentagem da população subempregada em relação à população activa.

Nível de escolaridade

Os dados referem-se ao nível de escolaridade mais elevado concluído com aproveitamento.

Por exemplo, os indivíduos que completaram com aproveitamento o 6º ano de escolaridade classificam-se como tendo o “Ensino Primário” e aqueles que não completaram o 6º ano com aproveitamento são classificados como “Sem escolaridade/Ensino infantil”.

3. Sinais convencionais

| | |
|------|---|
| - | Valor absoluto igual a zero |
| .. | Não aplicável |
| 0# | Resultado inferior a metade da unidade adoptada |
| '000 | Mil |
| MF | Masculino e feminino |
| M | Masculino |
| F | Feminino |
| % | Percentagem |
| Nº | Número |
| MOP | Patacas de Macau |

Arredondamentos dos dados Os totais podem não coincidir com a soma das parcelas, devido aos arredondamentos.

Rendimentos e horas do emprego Salvo indicação em contrário, os “rendimentos do emprego” e “horas do emprego” referem-se aos rendimentos totais mensais e ao número total de horas semanais de todos os empregos, respectivamente. A população empregada é classificada nos quadros estatísticos de acordo com o ramo de actividade económica do seu emprego principal.

Para mais pormenores sobre a nota metodológica deste inquérito, consulte os **ANEXOS DO INQUÉRITO AO EMPREGO**.

SUMMARY OF RESULTS

1. Principal indicators

Labour force participation rate for 2010 decreased by 0.5 percentage point over 2009 to 71.5%, with the male labour force having a higher participation rate (77.6%) than the female (66.0%).

Graph 1 : Labour force participation rate

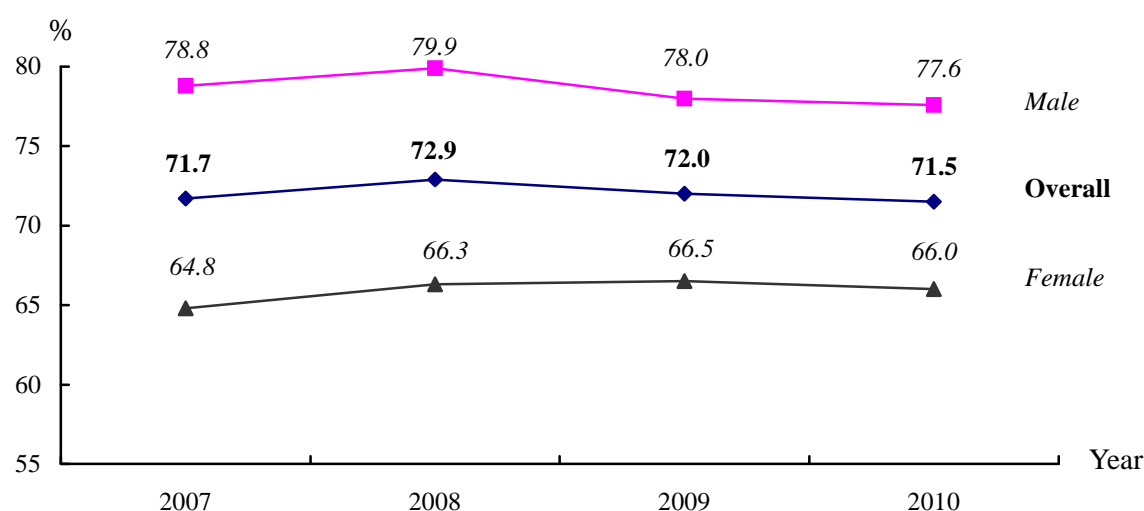

The overall unemployment rate for 2010 was 2.8%, down by 0.8 percentage point over 2009. The underemployment rate dropped by 0.1 percentage point year-on-year to 1.8%.

Graph 2 : Unemployment rate and underemployment rate

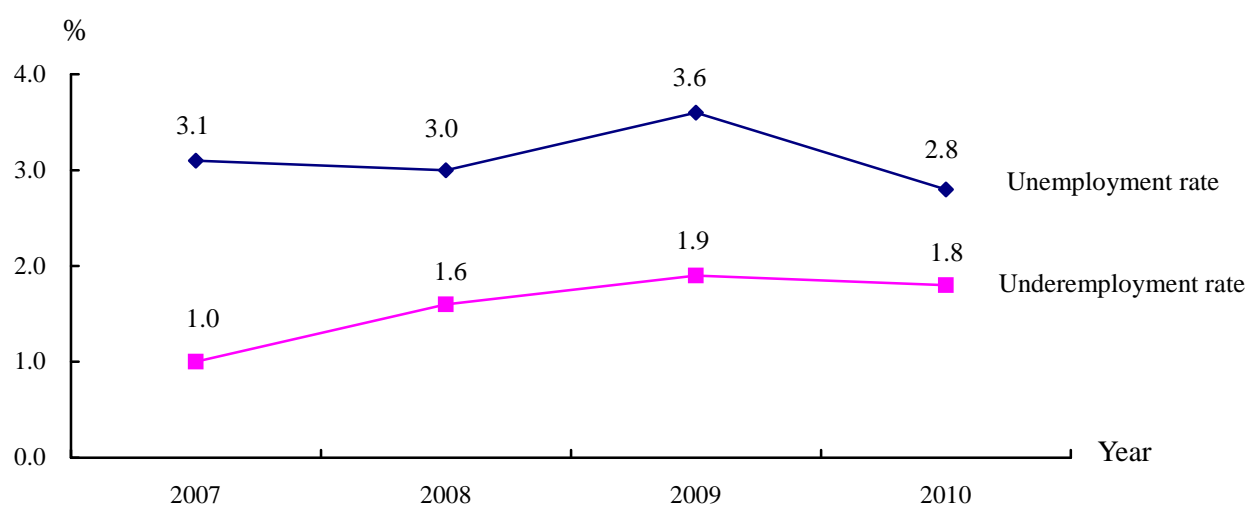

2. Characteristics of the labour force

Total labour force was 327 600 in 2010, with the employed population increasing by 800 year-on-year to 318 300, while the unemployed decreasing by 2 400 to 9 300.

Labour force, employed population and unemployed population

'000

| Indicator | 2008 | 2009 | 2010 |
|-----------------------|-------|-------|-------|
| Labour force | 332.9 | 329.2 | 327.6 |
| Employed population | 322.8 | 317.5 | 318.3 |
| Unemployed population | 10.0 | 11.7 | 9.3 |

Employed population

Among the employed population, 50.8% were male and 49.2% were female. Median age of the employed population was 40.1; the respective median was 41.7 for male and 38.8 for female.

Analyzed by industry, 23.9% were working in Recreational, Cultural, Gaming & Other Services; 13.6% in Hotels, Restaurants & Similar Activities; 13.3% in Wholesale & Retail Trade and 8.7% in Real Estate, Renting & Business Activities.

In terms of occupation, 26.6% were Clerks*; 22.1% were Service & sales workers and 19.2% were Unskilled workers.

With respect to the status in employment, 92.0% were employees and 4.2% were self-employed.

Regarding the educational attainment, 21.8% had primary education or lower; 27.2% had junior secondary education; 28.4% had senior secondary education and 22.6% had tertiary education.

Median monthly employment earnings stood at MOP9 000. For Recreational, Cultural, Gaming & Other Services that engaged the majority of the employed, median earnings amounted to MOP12 000, with those working in the Gaming Sector having a median earnings of MOP13 000.

Median weekly hours actually worked was 46.5 hours.

* According to the "International Standard Classification of Occupations" of the International Labour Organization, casino dealers, floorpersons, cage cashiers, etc. are grouped under "Clerks".

Unemployed population

The unemployed who had worked previously and were searching for a new job accounted for 89.3% of the unemployed population, while fresh labour force entrants searching for their first job took up 10.7%.

With respect to educational attainment, 34.2% had primary education or lower; 28.4% had junior secondary education; 24.1% had senior secondary education and 13.3% had tertiary education.

In terms of job search duration, 60.1% had been searching for a job for less than 4 months, 25.1% for 4 to 6 months and 6.5% for more than 12 months.

Analyzed by previous industry of the unemployed searching for a new job, 28.9% had worked in Construction; 17.9% in Recreational, Cultural, Gaming & Other Services; 15.0% in Wholesale & Retail Trade and 14.0% in Hotels, Restaurants & Similar Activities. In terms of previous occupation, 23.3% were Service & sales workers; 21.9% were Craftsmen & similar workers and 21.0% were Clerks.

Employment indicators of local residents

Number of economically active local residents totalled 264 300 in 2010, with 255 100 being employed and 9 200 being unemployed.

Labour force participation rate of local residents stood at 66.9% and the unemployment rate was 3.5%.

Median monthly employment earnings of the employed local residents amounted to MOP10 000. Median weekly hours actually worked was 46.1 hours.

Employment indicators of households

In 2010, the average household size was 2.82 persons, lower than the average of 2.86 in 2009; average employment per household stood at 1.8 in 2010, higher than 1.7 in 2009.

Median monthly employment earnings per household amounted to MOP16 300 in 2010.

EXPLANATORY NOTES

1. Methodology

The Employment Survey is conducted on a monthly basis and the reference period refers to 7 days immediately before the day of interview. Samples are selected after exclusion of collective living quarters, such as military camp, hospital, prison, dormitories, elderly homes, etc. Total sample size for the whole year of 2010 consists of 16 800 domestic living quarters and the observation unit is individuals residing in these quarters.

Results of this report are extrapolated based on the information obtained from the samples that are subject to sampling errors. To illustrate the precision of the estimates of different variables, the respective standard error and coefficient of variation are listed in the table below.

| Variable | Estimated value | Standard error | Coefficient of variation (%) |
|--|-----------------|----------------|------------------------------|
| Value | | | |
| Labour force ('000) | 327.6 | 1.12 | 0.3 |
| Employed population ('000) | 318.3 | 1.18 | 0.4 |
| Unemployed population ('000) | 9.3 | 0.50 | 5.4 |
| Median monthly employment earnings (MOP) | 9 000 | 136 | 1.5 |
| Rate (%) | | | |
| Labour force participation rate | 71.5 | 0.24 | 0.3 |
| Unemployment rate | 2.8 | 0.15 | 5.3 |
| Underemployment rate | 1.8 | 0.13 | 7.3 |

Response rate is the ratio of the number of domestic living quarters successfully interviewed to the number of occupied living quarters in the sample. In 2010, a total 14 845 living quarters were occupied, 13 384 successful interviews, 285 refusals and 1 176 non-contacts; therefore, the response rate stood at 90.2%.

2. Glossary

Educational attainment

The highest level of regular education completed, given that all educational requirements are met.

For example, upon fulfilment of all educational requirements for the sixth grade, an individual is considered attaining primary education. Incompletion of the sixth grade is considered having No schooling/Pre-primary education.

Employed population

Individuals aged 16 or over who have worked at least 1 hour for pay, profits or family gains during the reference period. It also includes employees who are absent from work but maintain formal job attachment with the employer, or company owners who are not working temporarily due to specific reasons.

Employment-to-population ratio (aged 16 or over)

The percentage share of the employed to the population aged 16 or over.

Labour force

Individuals aged 16 or over who are available to participate in the production of goods and/or services during the reference period. It comprises the employed population and unemployed population.

Labour force participation rate

The percentage share of labour force to the population aged 16 or over.

Underemployed population

Irrespective of status in employment, employed persons who work involuntarily for less than 35 hours during the reference period, and are available to take on additional work or looking for extra work.

Underemployment rate

The percentage share of the underemployed to the labour force.

Unemployed population

Individuals aged 16 or over who do not have a job or formal job attachment to an employer and are available to work for pay or running own business at any time and have sought work during the last 30 days.

Unemployment rate

The percentage share of the unemployed to the labour force.

3. Symbols

| | |
|----------------|---|
| - | Absolute value equals zero |
| .. | Not applicable |
| 0 [#] | Magnitude less than half of the unit employed |
| '000 | Thousand |
| MF | Male and female |
| M | Male |
| F | Female |
| % | Per cent |
| No. | Number |
| MOP | Macao Pataca |

Rounding of figures Due to rounding, the total may not correspond to the sum of the partial figures.

Employment earnings and hours of work Unless otherwise specified, “employment earnings” refers to monthly income from all employment(s). “Hours of work” is the number of hours worked per week in all employment(s). Classification of “industry” and “occupation” in the statistical tables is based on the main employment of the respondents.

Please refer to the **Employment Survey Annex** for details on the methodology of the Survey.

統計表

| | |
|--------------|----|
| 主要勞動力指標..... | 35 |
|--------------|----|

勞動人口

| | |
|-------------------------------------|----|
| 1.1. 按性別及歲組統計之勞動人口..... | 37 |
| 1.2. 按性別及歲組統計之勞動力參與率、失業率及就業不足率..... | 38 |
| 1.3. 按性別、歲組及教育程度統計之勞動人口..... | 39 |

就業人口

| | |
|---------------------------------------|----|
| 2.1. 按性別、歲組及職業統計之就業人口..... | 40 |
| 2.2. 按性別、歲組及行業統計之就業人口..... | 41 |
| 2.3. 按職業身份及職業統計之就業人口..... | 44 |
| 2.4. 按職業身份及行業統計之就業人口..... | 45 |
| 2.5. 按性別、教育程度及職業統計之就業人口..... | 47 |
| 2.6. 按性別、教育程度及行業統計之就業人口..... | 48 |
| 2.7. 按性別、正職每週正常工作時數及職業統計之就業人口..... | 51 |
| 2.8. 按性別、正職每週正常工作時數及行業統計之就業人口..... | 52 |
| 2.9. 按性別、每週實際工作時數及職業統計之就業人口..... | 54 |
| 2.9.1. 按每月工作收入及每週實際工作時數統計之就業人口..... | 55 |
| 2.9.2. 按正職每月工作收入及每週實際工作時數統計之就業人口..... | 56 |
| 2.10. 按性別、每週實際工作時數及行業統計之就業人口..... | 57 |
| 2.11. 按性別、職業身份及每月工作收入統計之就業人口..... | 59 |
| 2.12. 按性別、每月工作收入及職業統計之就業人口..... | 60 |
| 2.13. 按性別、每月工作收入及行業統計之就業人口..... | 62 |
| 2.14. 按性別、計薪方式及行業統計的僱員數目..... | 68 |
| 2.15. 按性別、計薪方式及職業統計的僱員數目..... | 69 |
| 2.16. 按性別、現職年資及行業統計的就業人口..... | 70 |
| 2.17. 按性別、現職年資及職業統計的就業人口..... | 71 |
| 2.18. 按性別、歲組及教育程度統計之就業人口..... | 72 |
| 2.19. 按性別及行業統計之每月工作收入中位數..... | 73 |
| 2.20. 按性別及職業統計之每月工作收入中位數..... | 74 |
| 2.21. 按性別及行業統計之每週實際工作時數中位數..... | 75 |
| 2.22. 按性別及職業統計之每週實際工作時數中位數..... | 76 |
| 2.23. 按每週實際工作時數及行業統計之就業人口..... | 77 |

| | | |
|-------|---|----|
| 2.24. | 按每週實際工作時數及每月工作收入統計之就業人口..... | 78 |
| 2.25. | 按每週實際工作時數及歲組統計之就業人口..... | 79 |
| 2.26. | 按每週實際工作時數及教育程度統計之就業人口..... | 80 |
| 2.27. | 按性別及歲組統計之每週自願工作少於 35 小時的就業人口..... | 81 |
| 2.28. | 按性別及可工作更長時間的條件統計之每週自願工作少於 35 小時的就業人口..... | 82 |
| 2.29. | 按性別、歲組統計之每週自願工作少於 35 小時就業人口的工作意向..... | 83 |
| 2.30. | 按行業統計之每週自願工作少於 35 小時就業人口的工作意向..... | 84 |
| 2.31. | 按職業統計之每週自願工作少於 35 小時就業人口的工作意向..... | 85 |
| 2.32. | 按教育程度統計之每週自願工作少於 35 小時就業人口的工作意向..... | 86 |

就業不足人口

| | | |
|------|----------------------------|----|
| 3.1. | 按性別及歲組統計之就業不足人口..... | 87 |
| 3.2. | 按性別及職業身份統計之就業不足人口..... | 88 |
| 3.3. | 按性別及每週實際工作時數統計之就業不足人口..... | 89 |
| 3.4. | 按性別及職業統計之就業不足人口..... | 90 |
| 3.5. | 按性別及行業統計之就業不足人口..... | 91 |
| 3.6. | 按性別及就業不足原因統計之就業不足人口..... | 92 |

失業人口

| | | |
|-------|--------------------------------|-----|
| 4.1. | 按性別、歲組及失業狀況統計之失業人口..... | 93 |
| 4.2. | 按性別、失業狀況及教育程度統計之失業人口..... | 94 |
| 4.3. | 按性別、歲組及尋找工作時間統計之失業人口..... | 95 |
| 4.4. | 按性別、尋找工作時間及教育程度統計之失業人口..... | 96 |
| 4.5. | 按性別及尋找工作方法統計之失業人口..... | 97 |
| 4.6. | 按失業狀況及希望擔任職業統計之失業人口..... | 98 |
| 4.7. | 按失業狀況及希望從事行業統計之失業人口..... | 99 |
| 4.8. | 按性別及尋找工作時間統計尋找第一份工作的失業人口..... | 101 |
| 4.9. | 按性別、歲組及尋找工作時間統計尋找新工作的失業人口..... | 102 |
| 4.10. | 按性別及失業原因統計尋找新工作的失業人口..... | 103 |
| 4.11. | 按性別及過往之職業統計尋找新工作的失業人口..... | 104 |
| 4.12. | 按性別及過往之行業統計尋找新工作的失業人口..... | 105 |
| 4.13. | 按性別、歲組及教育程度統計之失業人口..... | 107 |

本地居民

| | | |
|-------|--|-----|
| 5.1. | 按歲組統計之本地居民的勞動人口（不包括外地僱員） | 108 |
| 5.2. | 按每月工作收入統計之本地就業居民（不包括外地僱員） | 109 |
| 5.3. | 按行業統計之本地就業居民、每月工作收入及每週實際工作時數中位數 （不包括外地僱員） | 110 |
| 5.4. | 按職業統計之本地就業居民、每月工作收入及每週實際工作時數中位數 （不包括外地僱員） | 111 |
| 5.5. | 按職業身份、計薪方式及行業統計之本地就業居民（不包括外地僱員） | 112 |
| 5.6. | 按職業身份、計薪方式及職業統計之本地就業居民（不包括外地僱員） | 113 |
| 5.7. | 按現職年資及行業統計的本地就業居民（不包括外地僱員） | 114 |
| 5.8. | 按現職年資及職業統計的本地就業居民（不包括外地僱員） | 115 |
| 5.9. | 按歲組及教育程度統計之本地就業居民（不包括外地僱員） | 116 |
| 5.10. | 按每週實際工作時數及每月工作收入統計之本地就業居民（不包括外地 僱員） | 117 |
| 5.11. | 按失業狀況及教育程度統計之本地失業居民（不包括外地僱員） | 118 |
| 5.12. | 按性別及尋找工作時間統計之本地失業居民（不包括外地僱員） | 119 |
| 5.13. | 按失業狀況及希望擔任職業統計之本地失業居民（不包括外地僱員） | 120 |
| 5.14. | 按失業狀況及希望從事行業統計之本地失業居民（不包括外地僱員） | 121 |
| 5.15. | 按性別及過往之職業統計尋找新工作之本地失業居民（不包括外地僱員） .. | 122 |
| 5.16. | 按性別及過往之行業統計尋找新工作之本地失業居民（不包括外地僱員） .. | 123 |
| 5.17. | 按歲組及教育程度統計之本地失業居民（不包括外地僱員） | 124 |

住戶

| | | |
|------|-----------------------------|-----|
| 6.1. | 按住戶人數及每月工作收入統計之住戶就業指標 | 125 |
|------|-----------------------------|-----|

QUADROS

Principais indicadores de mão-de-obra35

População activa

- 1.1. População activa, por grupo etário e sexo37
- 1.2. Taxa de actividade, taxa de desemprego e taxa de subemprego, por grupo etário e sexo.....38
- 1.3. População activa, segundo o nível de escolaridade, por grupo etário e sexo.....39

População empregada

- 2.1. População empregada, segundo o grupo etário, por profissão e sexo40
- 2.2. População empregada, segundo o grupo etário, por ramo de actividade económica e sexo.....41
- 2.3. População empregada, segundo a situação na profissão, por profissão44
- 2.4. População empregada, segundo a situação na profissão, por ramo de actividade económica.....45
- 2.5. População empregada, segundo o nível de escolaridade, por profissão e sexo.....47
- 2.6. População empregada, segundo o nível de escolaridade, por ramo de actividade económica e sexo.....48
- 2.7. População empregada, segundo o número de horas normalmente trabalhadas semanalmente no emprego principal, por profissão e sexo51
- 2.8. População empregada, segundo o número de horas normalmente trabalhadas semanalmente no emprego principal, por ramo de actividade económica e sexo.....52
- 2.9. População empregada, segundo o número de horas efectivamente trabalhadas semanalmente no emprego, por profissão e sexo54
 - 2.9.1. População empregada, segundo o número de horas efectivamente trabalhadas semanalmente no emprego, por escalão do rendimento mensal do emprego.....55
 - 2.9.2. População empregada, segundo o número de horas efectivamente trabalhadas semanalmente no emprego, por escalão do rendimento mensal do emprego principal.....56
- 2.10. População empregada, segundo o número de horas efectivamente trabalhadas semanalmente no emprego, por ramo de actividade económica e sexo57
- 2.11. População empregada, segundo a situação na profissão, por escalão do rendimento mensal do emprego e sexo.....59
- 2.12. População empregada, segundo o escalão do rendimento mensal do emprego, por profissão e sexo60
- 2.13. População empregada, segundo o escalão do rendimento mensal do emprego, por ramo de actividade económica e sexo62

| | |
|---|----|
| 2.14. Número de trabalhadores por conta de outrem, segundo o regime de pagamento, por ramo de actividade económica e sexo | 68 |
| 2.15. Número de trabalhadores por conta de outrem, segundo o regime de pagamento, por profissão e sexo | 69 |
| 2.16. População empregada, segundo a duração do trabalho no presente emprego, por ramo de actividade económica e sexo | 70 |
| 2.17. População empregada, segundo a duração do trabalho no presente emprego, por profissão e sexo | 71 |
| 2.18. População empregada, segundo o nível de escolaridade, por grupo etário e sexo..... | 72 |
| 2.19. Mediana do rendimento mensal do emprego, segundo o sexo, por ramo de actividade económica | 73 |
| 2.20 Mediana do rendimento mensal do emprego, segundo o sexo, por profissão..... | 74 |
| 2.21. Mediana semanal de horas efectivamente trabalhadas, segundo o sexo, por ramo de actividade económica | 75 |
| 2.22. Mediana semanal de horas efectivamente trabalhadas, segundo o sexo, por profissão | 76 |
| 2.23. População empregada, segundo o número de horas efectivamente trabalhadas semanalmente no emprego, por ramo de actividade económica | 77 |
| 2.24. População empregada, segundo o número de horas efectivamente trabalhadas semanalmente no emprego, por escalão do rendimento mensal do emprego..... | 78 |
| 2.25. População empregada, segundo o número de horas efectivamente trabalhadas semanalmente no emprego, por grupo etário | 79 |
| 2.26. População empregada, segundo o número de horas efectivamente trabalhadas semanalmente no emprego, por nível de escolaridade | 80 |
| 2.27. População empregada que trabalhou por semana menos de 35 horas voluntariamente, por grupo etário e sexo | 81 |
| 2.28. População empregada que trabalhou por semana menos de 35 horas voluntariamente, segundo o sexo, por condições para eventual trabalho adicional..... | 82 |
| 2.29. População empregada que trabalhou por semana menos de 35 horas voluntariamente, segundo a intenção de realizar trabalho adicional, por grupo etário e sexo | 83 |
| 2.30. População empregada que trabalhou por semana menos de 35 horas voluntariamente, segundo a intenção de realizar trabalho adicional, por ramo de actividade económica | 84 |
| 2.31. População empregada que trabalhou por semana menos de 35 horas voluntariamente, segundo a intenção de realizar trabalho adicional, por profissão..... | 85 |
| 2.32. População empregada que trabalhou por semana menos de 35 horas voluntariamente, segundo a intenção de realizar trabalho adicional, por nível de escolaridade | 86 |

População subempregada

| | |
|--|----|
| 3.1. População subempregada, segundo o sexo, por grupo etário..... | 87 |
| 3.2. População subempregada, segundo o sexo, por situação na profissão..... | 88 |
| 3.3. População subempregada, segundo o sexo, por número de horas efectivamente trabalhadas semanalmente..... | 89 |
| 3.4. População subempregada, segundo o sexo, por profissão..... | 90 |
| 3.5. População subempregada, segundo o sexo, por ramo de actividade económica..... | 91 |
| 3.6. População subempregada, segundo o sexo, por causa de subemprego..... | 92 |

População desempregada

| | |
|--|-----|
| 4.1. População desempregada, segundo a situação de desemprego, por grupo etário e sexo..... | 93 |
| 4.2. População desempregada, segundo a situação de desemprego, por nível de escolaridade e sexo..... | 94 |
| 4.3. População desempregada, segundo a duração da procura de emprego, por grupo etário e sexo..... | 95 |
| 4.4. População desempregada, segundo a duração da procura de emprego, por nível de escolaridade e sexo..... | 96 |
| 4.5. População desempregada, segundo o sexo, por diligência para encontrar emprego..... | 97 |
| 4.6. População desempregada, segundo a situação de desemprego, por profissão desejada..... | 98 |
| 4.7. População desempregada, segundo a situação de desemprego, por ramo de actividade económica desejado..... | 99 |
| 4.8. População desempregada à procura do primeiro emprego, segundo o sexo, por duração da procura de emprego..... | 101 |
| 4.9. População desempregada à procura de novo emprego, segundo a duração da procura de emprego, por grupo etário e sexo..... | 102 |
| 4.10. População desempregada à procura de novo emprego, segundo o sexo, por causa de desemprego..... | 103 |
| 4.11. População desempregada à procura de novo emprego, segundo o sexo, por profissão anterior..... | 104 |
| 4.12. População desempregada à procura de novo emprego, segundo o sexo, por ramo de actividade económica anterior..... | 105 |
| 4.13. População desempregada, segundo o nível de escolaridade, por grupo etário e sexo.. | 107 |

Residentes

| | |
|---|-----|
| 5.1. População activa residente, por grupo etário (excluem-se os trabalhadores não residentes)..... | 108 |
|---|-----|

| | |
|---|-----|
| 5.2. Residentes empregados, por escalão do rendimento mensal do emprego (excluem-se os trabalhadores não residentes)..... | 109 |
| 5.3. Residentes empregados, mediana do rendimento mensal e mediana semanal de horas efectivamente trabalhadas pelos residentes empregados, por ramo de actividade económica (excluem-se os trabalhadores não residentes)..... | 110 |
| 5.4. Residentes empregados, mediana do rendimento mensal e mediana semanal de horas efectivamente trabalhadas pelos residentes empregados, por profissão (excluem-se os trabalhadores não residentes) | 111 |
| 5.5. Residentes empregados, segundo a situação na profissão, por regime de pagamento e ramo de actividade económica (excluem-se os trabalhadores não residentes)..... | 112 |
| 5.6. Residentes empregados, segundo a situação na profissão, por regime de pagamento e profissão (excluem-se os trabalhadores não residentes)..... | 113 |
| 5.7. Residentes empregados, segundo a duração do trabalho no presente emprego, por ramo de actividade económica (excluem-se os trabalhadores não residentes)..... | 114 |
| 5.8. Residentes empregados, segundo a duração do trabalho no presente emprego, por profissão (excluem-se os trabalhadores não residentes)..... | 115 |
| 5.9. Residentes empregados, segundo o nível de escolaridade, por grupo etário (excluem-se os trabalhadores não residentes) | 116 |
| 5.10. Residentes empregados, segundo o número de horas efectivamente trabalhadas semanalmente, por escalão do rendimento mensal do emprego (excluem-se os trabalhadores não residentes) | 117 |
| 5.11. Residentes desempregados, segundo a situação de desemprego, por nível de escolaridade (excluem-se os trabalhadores não residentes) | 118 |
| 5.12. Residentes desempregados, segundo o sexo, por duração de procura de emprego (excluem-se os trabalhadores não residentes) | 119 |
| 5.13. Residentes desempregados, segundo a situação de desemprego, por profissão desejada (excluem-se os trabalhadores não residentes)..... | 120 |
| 5.14. Residentes desempregados, segundo a situação de desemprego, por ramo de actividade económica desejado (excluem-se os trabalhadores não residentes)..... | 121 |
| 5.15. Residentes desempregados à procura de novo emprego, segundo o sexo, por profissão anterior (excluem-se os trabalhadores não residentes) | 122 |
| 5.16. Residentes desempregados à procura de novo emprego, segundo o sexo, por ramo de actividade económica anterior (excluem-se os trabalhadores não residentes) | 123 |
| 5.17. Residentes desempregados, segundo o nível de escolaridade, por grupo etário (excluem-se os trabalhadores não residentes) | 124 |

Agregado familiar

| | |
|--|-----|
| 6.1. Indicadores do emprego do agregado familiar, segundo a dimensão do agregado familiar, por escalão do rendimento mensal do emprego | 125 |
|--|-----|

TABLES

| | |
|--|-----------|
| Principal labour force indicators | 35 |
|--|-----------|

Labour force

| | |
|--|----|
| 1.1. Labour force by gender and age group..... | 37 |
| 1.2. Labour force participation rate, unemployment rate and underemployment rate, by gender and age group..... | 38 |
| 1.3. Labour force by gender, age group and educational attainment..... | 39 |

Employed population

| | |
|---|----|
| 2.1. Employed population by gender, age group and occupation..... | 40 |
| 2.2. Employed population by gender, age group and industry | 41 |
| 2.3. Employed population by status in employment and occupation | 44 |
| 2.4. Employed population by status in employment and industry | 45 |
| 2.5. Employed population by gender, educational attainment and occupation | 47 |
| 2.6. Employed population by gender, educational attainment and industry..... | 48 |
| 2.7. Employed population by gender, normal hours of work per week in main employment and occupation..... | 51 |
| 2.8. Employed population by gender, normal hours of work per week in main employment and industry | 52 |
| 2.9. Employed population by gender, weekly hours actually worked and occupation | 54 |
| 2.9.1. Employed population by weekly hours actually worked and monthly employment earnings..... | 55 |
| 2.9.2. Employed population by weekly hours actually worked and monthly employment earnings in main employment | 56 |
| 2.10. Employed population by gender, weekly hours actually worked and industry | 57 |
| 2.11. Employed population by gender, status in employment and monthly employment earnings..... | 59 |
| 2.12. Employed population by gender, monthly employment earnings and occupation..... | 60 |
| 2.13. Employed population by gender, monthly employment earnings and industry | 62 |
| 2.14. Number of employees by gender, pay basis and industry | 68 |
| 2.15. Number of employees by gender, pay basis and occupation..... | 69 |

| | |
|--|----|
| 2.16. Employed population by gender, duration in present job and industry..... | 70 |
| 2.17. Employed population by gender, duration in present job and occupation | 71 |
| 2.18. Employed population by gender, age group and educational attainment..... | 72 |
| 2.19. Median monthly employment earnings by gender and industry | 73 |
| 2.20. Median monthly employment earnings by gender and occupation..... | 74 |
| 2.21. Median weekly hours actually worked by gender and industry | 75 |
| 2.22. Median weekly hours actually worked by gender and occupation..... | 76 |
| 2.23. Employed population by weekly hours actually worked and industry..... | 77 |
| 2.24. Employed population by weekly hours actually worked and monthly employment earnings..... | 78 |
| 2.25. Employed population by age group and weekly hours actually worked..... | 79 |
| 2.26. Employed population by weekly hours actually worked and educational attainment | 80 |
| 2.27. Employed population working voluntarily for less than 35 hours per week by gender and age group..... | 81 |
| 2.28. Employed population working voluntarily for less than 35 hours per week by gender and condition for additional work | 82 |
| 2.29. Employed population working voluntarily for less than 35 hours per week by gender, age group and intention to take up additional work | 83 |
| 2.30. Employed population working voluntarily for less than 35 hours per week by industry and intention to take up additional work | 84 |
| 2.31. Employed population working voluntarily for less than 35 hours per week by occupation and intention to take up additional work..... | 85 |
| 2.32. Employed population working voluntarily for less than 35 hours per week by educational attainment and intention to take up additional work..... | 86 |

Underemployed population

| | |
|--|----|
| 3.1. Underemployed population by gender and age group..... | 87 |
| 3.2. Underemployed population by gender and status in employment | 88 |
| 3.3. Underemployed population by gender and weekly hours actually worked | 89 |
| 3.4. Underemployed population by gender and occupation..... | 90 |
| 3.5. Underemployed population by gender and industry | 91 |
| 3.6. Underemployed population by gender and reason for underemployment | 92 |

Unemployed population

| | |
|--|-----|
| 4.1. Unemployed population by gender, age group and situation in unemployment | 93 |
| 4.2. Unemployed population by gender, situation of unemployment and educational attainment | 94 |
| 4.3. Unemployed population by gender, age group and job search duration | 95 |
| 4.4. Unemployed population by gender, job search duration and educational attainment.... | 96 |
| 4.5. Unemployed population by gender and way of finding jobs | 97 |
| 4.6. Unemployed population by situation of unemployment and desired occupation | 98 |
| 4.7. Unemployed population by situation of unemployment and desired industry..... | 99 |
| 4.8. Unemployed population searching for first job by gender and job search duration | 101 |
| 4.9. Unemployed population searching for new job by gender, age group and job search duration..... | 102 |
| 4.10. Unemployed population searching for new job by gender and reason for unemployment | 103 |
| 4.11. Unemployed population searching for new job by gender and previous occupation... | 104 |
| 4.12. Unemployed population searching for new job by gender and previous industry | 105 |
| 4.13. Unemployed population by gender, age group and educational attainment..... | 107 |

Local residents

| | |
|--|-----|
| 5.1. Economically active local residents by age group (excluding non-resident workers) | 108 |
| 5.2. Employed local residents by monthly employment earnings (excluding non-resident workers)..... | 109 |
| 5.3. Employed local residents, median monthly employment earnings and median weekly hours actually worked by industry (excluding non-resident workers)..... | 110 |
| 5.4. Employed local residents, median monthly employment earnings and median weekly hours actually worked by occupation (excluding non-resident workers) | 111 |
| 5.5. Employed local residents by status in employment, pay basis and industry (excluding non-resident workers)..... | 112 |
| 5.6. Employed local residents by status in employment, pay basis and occupation (excluding non-resident workers)..... | 113 |

| | |
|--|-----|
| 5.7. Employed local residents by duration in present job and industry (excluding non-resident workers)..... | 114 |
| 5.8. Employed local residents by duration in present job and occupation (excluding non-resident workers)..... | 115 |
| 5.9. Employed local residents by age group and educational attainment (excluding non-resident workers)..... | 116 |
| 5.10. Employed local residents by weekly hours actually worked and monthly employment earnings (excluding non-resident workers)..... | 117 |
| 5.11. Unemployed residents by situation of unemployment and educational attainment (excluding non-resident workers)..... | 118 |
| 5.12. Unemployed residents by gender and job search duration (excluding non-resident workers)..... | 119 |
| 5.13. Unemployed residents by situation of unemployment and desired occupation (excluding non-resident workers)..... | 120 |
| 5.14. Unemployed residents by situation of unemployment and desired industry (excluding non-resident workers)..... | 121 |
| 5.15. Unemployed residents searching for new job by gender and previous occupation (excluding non-resident workers)..... | 122 |
| 5.16. Unemployed residents searching for new job by gender and previous industry (excluding non-resident workers)..... | 123 |
| 5.17. Unemployed residents by educational attainment and age group (excluding non-resident workers)..... | 124 |

Households

| | |
|---|-----|
| 6.1. Employment indicators of household by household size and monthly employment earnings | 125 |
|---|-----|

白頁

Página vazia

Blank page

主要勞動力指標
Principais indicadores de mão-de-obra
Principal labour force indicators

1/2

| 指標 Indicadores Indicator | | 2008 | 2009 | 2010 |
|--|-------|-------|--------|--------|
| 總體 Global Overall | | | | |
| 勞動力參與率 (%) | 男女/MF | 72.9 | 72.0 | 71.5 |
| Taxa de actividade | 男/M | 79.9 | 78.0 | 77.6 |
| Labour force participation rate | 女/F | 66.3 | 66.5 | 66.0 |
| 失業率 (%) | 男女/MF | 3.0 | 3.6 | 2.8 |
| Taxa de desemprego | 男/M | 3.2 | 4.2 | 3.5 |
| Unemployment rate | 女/F | 2.8 | 2.8 | 2.1 |
| 就業不足率 (%) | 男女/MF | 1.6 | 1.9 | 1.8 |
| Taxa de subemprego | 男/M | 2.4 | 2.9 | 2.9 |
| Underemployment rate | 女/F | 0.6 | 0.7 | 0.6 |
| 就業人口佔16歲或以上人口百分比 (%) | | 70.7 | 69.5 | 69.4 |
| Taxa de emprego (16 e mais anos) | | | | |
| Employment-to-population ratio (aged 16 or over) | | | | |
| 勞動人口 ('000) | 男女/MF | 332.9 | 329.2 | 327.6 |
| População activa | 男/M | 177.9 | 171.3 | 167.6 |
| Labour force | 女/F | 155.0 | 157.9 | 160.0 |
| 就業人口 ('000) | 男女/MF | 322.8 | 317.5 | 318.3 |
| População empregada | 男/M | 172.2 | 164.0 | 161.7 |
| Employed population | 女/F | 150.6 | 153.5 | 156.6 |
| 失業人口 ('000) | 男女/MF | 10.0 | 11.7 | 9.3 |
| População desempregada | 男/M | 5.7 | 7.3 | 5.9 |
| Unemployed population | 女/F | 4.3 | 4.4 | 3.3 |
| 每月工作收入中位數 (MOP) | 男女/MF | 8 000 | 8 500 | 9 000 |
| Mediana do rendimento mensal do emprego | 男/M | 9 500 | 10 000 | 10 000 |
| Median monthly employment earnings | 女/F | 7 000 | 7 100 | 7 500 |

主要勞動力指標
Principais indicadores de mão-de-obra
Principal labour force indicators

2/2

| 指標 Indicadores Indicator | 2008 | 2009 | 2010 |
|--|-------|--------|--------|
| 本地居民 Residentes Local residents | | | |
| 勞動力參與率 (%) Taxa de actividade Labour force participation rate | 66.9 | 66.9 | 66.9 |
| 失業率 (%) Taxa de desemprego Unemployment rate | 3.6 | 4.4 | 3.5 |
| 勞動人口 ('000) População activa Labour force | 249.9 | 258.0 | 264.3 |
| 就業人口 ('000) População empregada Employed population | 240.8 | 246.6 | 255.1 |
| 失業人口 ('000) População desempregada Unemployed population | 9.1 | 11.4 | 9.2 |
| 每月工作收入中位數 (MOP) Mediana do rendimento mensal do emprego Median monthly employment earnings | 9 500 | 10 000 | 10 000 |
| 住戶 Agregados familiares Households | | | |
| 每戶平均就業人數 Número médio de empregados por agregado familiar Average employment per household | ~ | 1.7 | 1.8 |
| 住戶每月工作收入中位數 (MOP) Mediana do rendimento mensal do emprego por agregado familiar Median monthly employment earnings per household | ~ | 15 800 | 16 300 |

1.1 按性別及歲組統計之勞動人口

População activa, por grupo etário e sexo

Labour force by gender and age group

| | | 2010 | | 千人 ('000) |
|--|-------|-------------|--|---|
| 歲組及性別 Grupo etário e sexo Age group and gender | | 總數 Total | 就業人口 População empregada Employed population | 失業人口 População desempregada Unemployed population |
| 總數 | 男女/MF | 327.6 | 318.3 | 9.3 |
| Total | 男/M | 167.6 | 161.7 | 5.9 |
| | 女/F | 160.0 | 156.6 | 3.3 |
| 16 - 19 | 男女/MF | 5.4 | 4.8 | 0.6 |
| | 男/M | 2.7 | 2.3 | 0.4 |
| | 女/F | 2.7 | 2.5 | 0.2 |
| 20 - 24 | 男女/MF | 34.4 | 32.8 | 1.6 |
| | 男/M | 16.9 | 15.8 | 1.1 |
| | 女/F | 17.5 | 17.0 | 0.5 |
| 25 - 29 | 男女/MF | 40.9 | 40.2 | 0.8 |
| | 男/M | 19.4 | 18.9 | 0.5 |
| | 女/F | 21.5 | 21.3 | 0.2 |
| 30 - 34 | 男女/MF | 36.8 | 36.1 | 0.6 |
| | 男/M | 17.5 | 17.2 | 0.3 |
| | 女/F | 19.3 | 19.0 | 0.4 |
| 35 - 39 | 男女/MF | 41.2 | 40.6 | 0.6 |
| | 男/M | 19.2 | 18.8 | 0.3 |
| | 女/F | 22.1 | 21.8 | 0.3 |
| 40 - 44 | 男女/MF | 41.0 | 40.2 | 0.8 |
| | 男/M | 18.4 | 17.9 | 0.4 |
| | 女/F | 22.6 | 22.3 | 0.4 |
| 45 - 49 | 男女/MF | 47.2 | 45.7 | 1.5 |
| | 男/M | 23.6 | 22.8 | 0.8 |
| | 女/F | 23.6 | 22.9 | 0.7 |
| 50 - 54 | 男女/MF | 39.8 | 38.3 | 1.5 |
| | 男/M | 23.1 | 22.1 | 1.1 |
| | 女/F | 16.7 | 16.2 | 0.4 |
| 55 - 59 | 男女/MF | 24.5 | 23.5 | 1.0 |
| | 男/M | 15.1 | 14.3 | 0.8 |
| | 女/F | 9.4 | 9.2 | 0.2 |
| 60 - 64 | 男女/MF | 11.7 | 11.4 | 0.3 |
| | 男/M | 8.2 | 8.0 | 0.2 |
| | 女/F | 3.5 | 3.5 | 0 [#] |
| ≥ 65 | 男女/MF | 4.7 | 4.7 | - |
| | 男/M | 3.6 | 3.6 | - |
| | 女/F | 1.1 | 1.1 | - |

1.2 按性別及歲組統計之勞動力參與率、失業率及就業不足率

Taxa de actividade, taxa de desemprego e taxa de subemprego, por grupo etário e sexo

Labour force participation rate, unemployment rate and underemployment rate, by gender and age group

| | | 2010 | | | % |
|--|-------|--|--|---|---|
| 歲組及性別 Grupo etário e sexo Age group and gender | | 勞動力參與率 Taxa de actividade Labour force participation rate | 失業率 Taxa de desemprego Unemployment rate | 就業不足率 Taxa de subemprego Underemployment rate | |
| 總體 | 男女/MF | 71.5 | 2.8 | 1.8 | |
| Global | 男/M | 77.6 | 3.5 | 2.9 | |
| Overall | 女/F | 66.0 | 2.1 | 0.6 | |
| 16 - 19 | 男女/MF | 17.6 | 11.9 | 0.9 | |
| | 男/M | 17.1 | 15.1 | 1.8 | |
| | 女/F | 18.1 | 8.7 | - | |
| 20 - 24 | 男女/MF | 73.9 | 4.7 | 0.6 | |
| | 男/M | 72.5 | 6.4 | 1.0 | |
| | 女/F | 75.3 | 3.0 | 0.2 | |
| 25 - 29 | 男女/MF | 92.7 | 1.9 | 0.2 | |
| | 男/M | 97.2 | 2.7 | 0.4 | |
| | 女/F | 89.0 | 1.1 | - | |
| 30 - 34 | 男女/MF | 92.7 | 1.8 | 0.3 | |
| | 男/M | 97.7 | 1.6 | 0.6 | |
| | 女/F | 88.6 | 1.9 | 0.1 | |
| 35 - 39 | 男女/MF | 90.8 | 1.5 | 0.8 | |
| | 男/M | 97.5 | 1.8 | 1.4 | |
| | 女/F | 85.8 | 1.3 | 0.2 | |
| 40 - 44 | 男女/MF | 88.0 | 1.9 | 1.6 | |
| | 男/M | 95.5 | 2.3 | 2.6 | |
| | 女/F | 82.7 | 1.6 | 0.8 | |
| 45 - 49 | 男女/MF | 86.3 | 3.1 | 3.3 | |
| | 男/M | 94.5 | 3.4 | 5.1 | |
| | 女/F | 79.4 | 2.8 | 1.5 | |
| 50 - 54 | 男女/MF | 78.9 | 3.7 | 3.8 | |
| | 男/M | 90.1 | 4.5 | 5.7 | |
| | 女/F | 67.2 | 2.5 | 1.1 | |
| 55 - 59 | 男女/MF | 69.2 | 4.0 | 4.0 | |
| | 男/M | 81.8 | 5.1 | 6.0 | |
| | 女/F | 55.5 | 2.2 | 0.9 | |
| 60 - 64 | 男女/MF | 49.6 | 2.3 | 2.2 | |
| | 男/M | 65.1 | 2.9 | 2.5 | |
| | 女/F | 31.9 | 0.7 | 1.4 | |
| ≥ 65 | 男女/MF | 11.4 | - | 0.6 | |
| | 男/M | 19.3 | - | 0.7 | |
| | 女/F | 4.9 | - | - | |

1.3 按性別、歲組及教育程度統計之勞動人口

População activa, segundo o nível de escolaridade, por grupo etário e sexo

Labour force by gender, age group and educational attainment

| 歲組及性別 Grupo etário e sexo Age group and gender | | 2010 | | | | | 千人 ('000) | |
|--|-------|-------------|---|--|--|------------------------------|---|---------------------------|
| | | 總數 Total | 從未入學/ 幼兒教育 Sem escolaridade / ensino infantil No schooling / Pre-primary education | 小學教育 Ensino primário Primary education | 中學教育 Ensino secundário Secondary education | | 高等教育 Ensino superior Tertiary education | 不詳 Ignorado Unknown |
| | | | | | 初中 Geral Junior | 高中 Complementar Senior | | |
| 總數 | 男女/MF | 327.6 | 13.9 | 58.6 | 89.1 | 92.6 | 73.3 | 0.1 |
| Total | 男/M | 167.6 | 6.8 | 32.0 | 45.6 | 47.1 | 36.1 | 0.1 |
| | 女/F | 160.0 | 7.2 | 26.6 | 43.5 | 45.5 | 37.2 | 0 [#] |
| 16 - 24 | 男女/MF | 39.8 | 0.2 | 3.1 | 9.8 | 17.6 | 9.1 | 0 [#] |
| | 男/M | 19.6 | 0.1 | 2.1 | 5.6 | 8.4 | 3.4 | 0 [#] |
| | 女/F | 20.2 | 0.1 | 1.0 | 4.2 | 9.2 | 5.8 | - |
| 25 - 34 | 男女/MF | 77.7 | 0.5 | 4.5 | 17.1 | 24.1 | 31.5 | 0.1 |
| | 男/M | 36.9 | 0.3 | 2.3 | 8.0 | 11.6 | 14.6 | 0 [#] |
| | 女/F | 40.8 | 0.2 | 2.1 | 9.1 | 12.5 | 16.9 | 0 [#] |
| 35 - 44 | 男女/MF | 82.2 | 2.5 | 12.1 | 25.8 | 21.3 | 20.6 | - |
| | 男/M | 37.6 | 1.2 | 5.0 | 11.0 | 9.6 | 10.8 | - |
| | 女/F | 44.7 | 1.3 | 7.1 | 14.8 | 11.7 | 9.8 | - |
| 45 - 54 | 男女/MF | 87.0 | 5.3 | 24.0 | 26.4 | 22.8 | 8.5 | - |
| | 男/M | 46.7 | 2.1 | 12.8 | 14.0 | 12.8 | 5.0 | - |
| | 女/F | 40.2 | 3.1 | 11.2 | 12.4 | 9.9 | 3.5 | - |
| 55 - 64 | 男女/MF | 36.2 | 4.6 | 13.8 | 9.0 | 6.0 | 2.8 | - |
| | 男/M | 23.3 | 2.5 | 8.9 | 6.2 | 4.0 | 1.8 | - |
| | 女/F | 12.9 | 2.1 | 4.8 | 2.8 | 2.1 | 1.0 | - |
| ≥ 65 | 男女/MF | 4.7 | 0.8 | 1.2 | 1.0 | 0.9 | 0.8 | - |
| | 男/M | 3.6 | 0.6 | 0.9 | 0.8 | 0.7 | 0.6 | - |
| | 女/F | 1.1 | 0.3 | 0.3 | 0.2 | 0.2 | 0.2 | - |

2.1 按性別、歲組及職業統計之就業人口

População empregada, segundo o grupo etário, por profissão e sexo
Employed population by gender, age group and occupation

| | | 2010 | | | | | | | 千人 ('000) |
|--|-------|----------------|---------------------------------|-------|----------------|-------|-------|----------------|-----------|
| 職業及性別 Profissão e sexo Occupation and gender | | 總數 Total | 歲組 Grupo etário Age group | | | | | | |
| | | | 16-24 | 25-34 | 35-44 | 45-54 | 55-64 | ≥65 | |
| 總數 | 男女/MF | 318.3 | 37.6 | 76.3 | 80.8 | 84.0 | 35.0 | 4.7 | |
| Total | 男/M | 161.7 | 18.1 | 36.1 | 36.8 | 44.9 | 22.3 | 3.6 | |
| | 女/F | 156.6 | 19.5 | 40.2 | 44.0 | 39.1 | 12.7 | 1.1 | |
| 立法機關成員、公共行政高級官員、社團領導人員、 企業領導人員及經理 | 男女/MF | 15.2 | 0.1 | 2.7 | 5.1 | 5.3 | 1.7 | 0.3 | |
| Membros dos órgãos legislativos, quadros superiores da administração pública e de associações, directores e quadros dirigentes de empresas | 男/M | 10.4 | 0 [#] | 1.5 | 3.2 | 4.1 | 1.3 | 0.2 | |
| Legislators, senior officials of government and associations, directors and managers of companies | 女/F | 4.8 | 0 [#] | 1.2 | 1.9 | 1.2 | 0.4 | 0.1 | |
| 專業人員 | 男女/MF | 11.4 | 0.7 | 3.7 | 3.8 | 1.9 | 0.9 | 0.5 | |
| Especialistas das profissões intelectuais e científicas | 男/M | 7.0 | 0.4 | 2.2 | 2.3 | 1.2 | 0.6 | 0.3 | |
| Professionals | 女/F | 4.4 | 0.3 | 1.6 | 1.5 | 0.6 | 0.3 | 0.1 | |
| 技術員及輔助專業人員 | 男女/MF | 29.2 | 3.7 | 9.7 | 8.1 | 5.6 | 1.9 | 0.3 | |
| Técnicos e profissionais de nível intermédio | 男/M | 15.3 | 1.4 | 4.9 | 4.3 | 3.4 | 1.0 | 0.2 | |
| Technicians and associate professionals | 女/F | 13.8 | 2.2 | 4.8 | 3.8 | 2.2 | 0.9 | 0.1 | |
| 文員* | 男女/MF | 84.7 | 16.0 | 28.9 | 23.0 | 12.9 | 3.5 | 0.3 | |
| Empregados administrativos* | 男/M | 30.8 | 7.1 | 11.2 | 6.4 | 4.1 | 1.8 | 0.2 | |
| Clerks* | 女/F | 53.9 | 8.9 | 17.7 | 16.6 | 8.8 | 1.7 | 0.1 | |
| 服務、銷售及同類工作人員 | 男女/MF | 70.2 | 11.9 | 16.8 | 15.5 | 18.9 | 6.2 | 0.9 | |
| Pessoal dos serviços, vendedores e trabalhadores similares | 男/M | 36.1 | 6.1 | 9.5 | 7.9 | 8.1 | 3.8 | 0.7 | |
| Service and sales workers | 女/F | 34.1 | 5.8 | 7.2 | 7.5 | 10.8 | 2.4 | 0.3 | |
| 漁農業熟練工作者 | 男女/MF | 1.1 | - | 0.1 | 0 [#] | 0.5 | 0.5 | 0 [#] | |
| Trabalhadores qualificados da agricultura e da pesca | 男/M | 0.6 | - | 0.1 | 0 [#] | 0.2 | 0.3 | 0 [#] | |
| Skilled agricultural and fishery workers | 女/F | 0.4 | - | - | 0 [#] | 0.2 | 0.2 | - | |
| 工業工匠及手工藝工人 | 男女/MF | 26.0 | 1.4 | 3.2 | 6.3 | 10.6 | 4.2 | 0.3 | |
| Trabalhadores da produção industrial e artesãos | 男/M | 24.8 | 1.3 | 3.0 | 6.1 | 10.1 | 4.0 | 0.3 | |
| Craftsmen and similar workers | 女/F | 1.2 | 0.1 | 0.1 | 0.2 | 0.6 | 0.2 | 0 [#] | |
| 機台、機器操作員、司機及裝配員 | 男女/MF | 19.5 | 0.6 | 2.1 | 4.6 | 8.0 | 3.9 | 0.3 | |
| Operadores de instalações e máquinas, condutores e montadores | 男/M | 15.5 | 0.3 | 1.2 | 3.1 | 7.1 | 3.4 | 0.3 | |
| Plant and machine operators, drivers and assemblers | 女/F | 4.0 | 0.3 | 0.9 | 1.5 | 0.9 | 0.4 | 0 [#] | |
| 非技術工人 | 男女/MF | 61.2 | 3.3 | 9.2 | 14.4 | 20.2 | 12.2 | 1.8 | |
| Trabalhadores não qualificados | 男/M | 21.2 | 1.5 | 2.5 | 3.5 | 6.4 | 6.0 | 1.4 | |
| Unskilled workers | 女/F | 40.0 | 1.8 | 6.7 | 11.0 | 13.8 | 6.3 | 0.5 | |
| 不詳 | 男女/MF | 0 [#] | 0 [#] | - | - | - | - | - | |
| Ignorado | 男/M | 0 [#] | 0 [#] | - | - | - | - | - | |
| Unknown | 女/F | - | - | - | - | - | - | - | |

* 其中3.99萬人從事直接與博彩投注服務有關的職業(如賭場荷官、巡場、籌碼兌換員等)

Dos quais 39,9 milhares de pessoas desempenharam funções em postos ligados directamente às lotarias e jogos de aposta (por ex: "croupiers", fiscais de bancas, ficheiros, etc.)

With 39 900 working in positions directly related to betting services (e.g. croupiers, floorpersons, cage cashiers, etc.)

2.2 按性別、歲組及行業統計之就業人口

População empregada, segundo o grupo etário, por ramo de actividade económica e sexo

Employed population by gender, age group and industry

1/3

千人 ('000)

| 行業及性別 Ramo de actividade económica e sexo Industry and gender | | 2010 | | | | | | |
|--|-------|-------------|---------------------------------|----------------|----------------|-------|----------------|----------------|
| | | 總數 Total | 歲組 Grupo etário Age group | | | | | |
| | | | 16-24 | 25-34 | 35-44 | 45-54 | 55-64 | ≥ 65 |
| 總數 Total | 男女/MF | 318.3 | 37.6 | 76.3 | 80.8 | 84.0 | 35.0 | 4.7 |
| | 男/M | 161.7 | 18.1 | 36.1 | 36.8 | 44.9 | 22.3 | 3.6 |
| | 女/F | 156.6 | 19.5 | 40.2 | 44.0 | 39.1 | 12.7 | 1.1 |
| 農業、畜牧業、狩獵、林業、捕魚業及採礦工業 Agricultura, produção animal, caça, silvicultura, pesca e indústrias extractivas Agriculture, farming of animals, hunting, forestry, fishing, mining and quarrying | 男女/MF | 0.6 | - | 0.1 | 0 [#] | 0.3 | 0.2 | - |
| | 男/M | 0.3 | - | 0.1 | 0 [#] | 0.1 | 0.1 | - |
| | 女/F | 0.3 | - | - | - | 0.1 | 0.1 | - |
| 製造業 Indústrias transformadoras Manufacturing | 男女/MF | 15.3 | 1.4 | 3.1 | 4.0 | 4.2 | 2.1 | 0.5 |
| | 男/M | 7.8 | 0.8 | 1.6 | 1.8 | 2.1 | 1.2 | 0.3 |
| | 女/F | 7.5 | 0.6 | 1.6 | 2.2 | 2.1 | 0.9 | 0.2 |
| 紡織工業 Indústria têxtil Textiles | 男女/MF | 1.0 | 0.1 | 0.4 | 0.2 | 0.2 | 0.1 | 0.1 |
| | 男/M | 0.5 | 0.1 | 0.1 | 0.1 | 0.1 | 0.1 | 0 [#] |
| | 女/F | 0.6 | 0.1 | 0.2 | 0.1 | 0.1 | 0 [#] | 0 [#] |
| 製衣業；毛皮製品的處理、染色及製造 Indústria do vestuário; preparação, tingimento e fabricação de artigos de peles com pêlo Wearing apparel; dressing and dyeing of fur | 男女/MF | 6.9 | 0.5 | 1.4 | 2.3 | 1.5 | 0.9 | 0.3 |
| | 男/M | 2.4 | 0.1 | 0.6 | 0.7 | 0.4 | 0.3 | 0.2 |
| | 女/F | 4.6 | 0.4 | 0.8 | 1.6 | 1.0 | 0.6 | 0.1 |
| 其他製造業 Outras indústrias transformadoras Other manufacturing | 男女/MF | 7.4 | 0.8 | 1.3 | 1.5 | 2.5 | 1.0 | 0.1 |
| | 男/M | 5.0 | 0.7 | 0.9 | 1.0 | 1.6 | 0.8 | 0.1 |
| | 女/F | 2.4 | 0.2 | 0.5 | 0.6 | 0.9 | 0.2 | 0.1 |
| 電力、氣體及水的生產及分配 Produção e distribuição de electricidade, gás e água Electricity, gas and water supply | 男女/MF | 0.9 | 0.1 | 0.1 | 0.3 | 0.2 | 0.2 | - |
| | 男/M | 0.7 | 0.1 | 0.1 | 0.2 | 0.1 | 0.2 | - |
| | 女/F | 0.3 | 0 [#] | 0 [#] | 0.1 | 0.1 | 0 [#] | - |
| 建築 Construção Construction | 男女/MF | 27.5 | 1.0 | 3.1 | 6.6 | 12.2 | 4.4 | 0.2 |
| | 男/M | 23.6 | 0.8 | 2.5 | 5.3 | 10.7 | 4.1 | 0.2 |
| | 女/F | 3.9 | 0.2 | 0.6 | 1.3 | 1.5 | 0.4 | - |
| 批發及零售業；機動車、摩托車、個人及家庭物 品的維修 Comércio por grosso e a retalho; reparação de veículos automóveis, motociclos e de bens de uso pessoal e doméstico Wholesale and retail trade; repair of motor vehicles, motorcycles and personal and household goods | 男女/MF | 42.3 | 5.7 | 8.4 | 9.5 | 12.2 | 5.3 | 1.1 |
| | 男/M | 20.2 | 2.3 | 3.9 | 4.5 | 5.5 | 3.2 | 0.7 |
| | 女/F | 22.1 | 3.5 | 4.5 | 4.9 | 6.7 | 2.1 | 0.4 |
| 機動車及摩托車貿易、保養及維修；車輛用 燃料的零售 Comércio, manutenção e reparação de veículos automóveis e motociclos; comércio a retalho de combustíveis para veículos Sale, maintenance and repair of motor vehicles and motorcycles; retail sale of automotive fuel | 男女/MF | 2.9 | 0.2 | 0.7 | 1.0 | 0.8 | 0.1 | 0.1 |
| | 男/M | 2.4 | 0.2 | 0.6 | 0.8 | 0.7 | 0.1 | 0.1 |
| | 女/F | 0.5 | 0 [#] | 0.1 | 0.2 | 0.2 | 0 [#] | - |

2.2 按性別、歲組及行業統計之就業人口

População empregada, segundo o grupo etário, por ramo de actividade económica e sexo

Employed population by gender, age group and industry

2/3

千人 ('000)

| 行業及性別 Ramo de actividade económica e sexo Industry and gender | | 2010 | | | | | | |
|---|---------------------|----------------------|---------------------------------|-------------------|-------------------|--------------------|------------------------------|------------------------------|
| | | 總數 Total | 歲組 Grupo etário Age group | | | | | |
| | | | 16-24 | 25-34 | 35-44 | 45-54 | 55-64 | ≥65 |
| 機動車及摩托車貿易以外的批發貿易代理 Comércio por grosso e agentes do comércio, excepto de veículos automóveis e de motocicletas <i>Wholesale trade and commission trade, except of motor vehicles and motorcycles</i> | 男女/MF 男/M 女/F | 8.6 5.2 3.4 | 0.4 0.2 0.2 | 2.0 1.0 1.0 | 2.4 1.5 0.9 | 2.4 1.5 0.9 | 1.3 0.9 0.4 | 0.1 0.1 0 [#] |
| 零售（機動車、摩托車及車輛用燃料除 外）；個人及家庭物品的維修 Comércio a retalho (excepto de veículos automóveis, motocicletas e combustíveis para veículos); reparação de bens pessoais domésticos <i>Retail trade, except of motor vehicles, motorcycles and automotive fuel; repair of personal and household goods</i> | 男女/MF 男/M 女/F | 30.7 12.6 18.1 | 5.1 1.9 3.2 | 5.7 2.3 3.5 | 6.1 2.3 3.9 | 9.0 3.4 5.6 | 3.9 2.2 1.7 | 0.9 0.6 0.4 |
| 住宿、餐廳、酒樓及同類場所 Alojamento, restaurantes e similares <i>Hotels, restaurants and similar activities</i> | 男女/MF 男/M 女/F | 43.2 20.4 22.8 | 6.9 3.6 3.3 | 9.9 5.0 4.9 | 8.8 4.2 4.6 | 12.7 5.3 7.4 | 4.5 2.0 2.5 | 0.3 0.2 0.1 |
| 酒店、露營地及其他短期住宿場所 Estabelecimentos hoteleiros, parques de campismo e outros locais de alojamento de curta duração <i>Hotels and similar activities</i> | 男女/MF 男/M 女/F | 15.7 7.7 8.0 | 2.2 1.0 1.3 | 4.6 2.3 2.3 | 3.0 1.7 1.3 | 4.2 1.9 2.4 | 1.5 0.8 0.7 | 0.1 0.1 - |
| 餐廳、酒樓、酒吧、飯堂及同類場所 Restaurantes, bares, cantinas e similares <i>Restaurants, bars, canteens and similar activities</i> | 男女/MF 男/M 女/F | 27.5 12.7 14.8 | 4.7 2.6 2.1 | 5.3 2.8 2.6 | 5.8 2.5 3.3 | 8.5 3.4 5.0 | 3.0 1.2 1.8 | 0.2 0.1 0.1 |
| 運輸、貯藏及通訊 Transportes, armazenagem e comunicações <i>Transport, storage and communications</i> | 男女/MF 男/M 女/F | 18.5 14.1 4.4 | 1.5 0.8 0.7 | 3.0 1.8 1.3 | 3.5 2.3 1.1 | 6.9 6.0 1.0 | 3.3 3.0 0.3 | 0.3 0.2 0 [#] |
| 運輸及貯藏 Transportes e armazenagem <i>Transport and storage</i> | 男女/MF 男/M 女/F | 16.1 12.6 3.5 | 1.1 0.5 0.6 | 2.4 1.5 1.0 | 2.9 2.0 0.9 | 6.2 5.5 0.8 | 3.1 2.9 0.3 | 0.3 0.2 0 [#] |
| 郵政及通訊 Correios e telecomunicações <i>Post and telecommunications</i> | 男女/MF 男/M 女/F | 2.4 1.5 0.9 | 0.4 0.2 0.1 | 0.6 0.3 0.3 | 0.6 0.3 0.2 | 0.7 0.5 0.2 | 0.2 0.1 0 [#] | - - - |
| 金融業務 Actividades financeiras <i>Financial intermediation</i> | 男女/MF 男/M 女/F | 7.4 3.1 4.3 | 1.1 0.4 0.7 | 2.2 0.8 1.3 | 2.1 0.8 1.4 | 1.5 0.8 0.7 | 0.4 0.3 0.1 | - - - |
| 不動產業務、租賃及向企業提供的服務 Actividades imobiliárias, alugueres e serviços prestados às empresas <i>Real estate, renting and business activities</i> | 男女/MF 男/M 女/F | 27.7 17.2 10.5 | 2.3 1.5 0.8 | 6.4 4.0 2.4 | 6.3 3.9 2.5 | 5.8 3.0 2.9 | 5.6 3.7 1.9 | 1.3 1.2 0.1 |

2.2 按性別、歲組及行業統計之就業人口

População empregada, segundo o grupo etário, por ramo de actividade económica e sexo

Employed population by gender, age group and industry

3/3

2010

千人 ('000)

| 行業及性別 Ramo de actividade económica e sexo Industry and gender | 總數 Total | 歲組 Grupo etário Age group | | | | | | |
|--|-------------|--|----------------|----------------|----------------|----------------|------|----------------|
| | | 16-24 | 25-34 | 35-44 | 45-54 | 55-64 | ≥ 65 | |
| | | 公共行政、防衛及強制性社會保障 Administração pública, defesa e segurança social obrigatória Public administration, defence and compulsory social security | 男女/MF | 21.6 | 2.0 | 5.8 | 7.5 | 4.9 |
| | 男/M | 13.6 | 1.4 | 3.3 | 4.8 | 3.2 | 0.9 | 0 [#] |
| | 女/F | 8.0 | 0.6 | 2.5 | 2.7 | 1.7 | 0.5 | 0 [#] |
| 教育 Educação Education | 男女/MF | 11.8 | 1.8 | 3.1 | 2.8 | 2.8 | 1.2 | 0.2 |
| | 男/M | 3.9 | 0.4 | 1.0 | 1.0 | 0.8 | 0.5 | 0.1 |
| | 女/F | 8.0 | 1.4 | 2.1 | 1.8 | 2.0 | 0.6 | 0 [#] |
| 醫療衛生及社會福利 Saúde e acção social Health and social welfare | 男女/MF | 8.1 | 0.7 | 1.9 | 2.2 | 2.0 | 0.9 | 0.4 |
| | 男/M | 2.6 | 0.2 | 0.6 | 0.7 | 0.4 | 0.4 | 0.3 |
| | 女/F | 5.5 | 0.5 | 1.3 | 1.4 | 1.6 | 0.6 | 0.1 |
| 團體、社會及個人的其他服務 Outras actividades de serviços colectivos, sociais e pessoais Other community, social and personal services | 男女/MF | 76.1 | 11.7 | 23.7 | 20.4 | 15.6 | 4.5 | 0.4 |
| | 男/M | 33.4 | 5.9 | 11.1 | 7.1 | 6.5 | 2.5 | 0.2 |
| | 女/F | 42.8 | 5.8 | 12.5 | 13.3 | 9.0 | 2.0 | 0.1 |
| 彩票及其他博彩活動 (博彩業) Lotarias e outros jogos de aposta Gaming | 男女/MF | 63.4 | 9.9 | 19.5 | 17.7 | 13.0 | 3.1 | 0.1 |
| | 男/M | 27.6 | 5.0 | 9.4 | 5.9 | 5.5 | 1.8 | 0 [#] |
| | 女/F | 35.8 | 4.9 | 10.2 | 11.9 | 7.5 | 1.3 | 0.1 |
| 其他 Outros Others | 男女/MF | 12.8 | 1.8 | 4.2 | 2.6 | 2.5 | 1.4 | 0.3 |
| | 男/M | 5.8 | 0.9 | 1.8 | 1.2 | 1.0 | 0.7 | 0.2 |
| | 女/F | 7.0 | 0.9 | 2.4 | 1.4 | 1.5 | 0.7 | 0.1 |
| 僱用傭人的家庭 Famílias com empregados domésticos Households with employed persons | 男女/MF | 17.1 | 1.2 | 5.6 | 6.7 | 2.6 | 0.9 | 0 [#] |
| | 男/M | 0.7 | 0 [#] | 0.2 | 0 [#] | 0.2 | 0.2 | - |
| | 女/F | 16.4 | 1.2 | 5.4 | 6.7 | 2.4 | 0.7 | 0 [#] |
| 其他及不詳 Outros e ignorado Others and Unknown | 男女/MF | 0.1 | 0 [#] | 0 [#] | 0.1 | 0 [#] | - | - |
| | 男/M | 0.1 | 0 [#] | 0 [#] | 0 [#] | 0 [#] | - | - |
| | 女/F | 0.1 | 0 [#] | - | 0 [#] | - | - | - |

2.3 按職業身份及職業統計之就業人口

População empregada, segundo a situação na profissão, por profissão

Employed population by status in employment and occupation

| 職業 Profissão <i>Occupation</i> | 2010 | | | | 千人 ('000) |
|--|----------------|-------------------------------------|--|---|--|
| | 總數 Total | 僱主 Empregador <i>Employer</i> | 自僱人士 Trabalhador por conta própria <i>Self-employed</i> | 僱員 Trabalhador por conta de outrem <i>Employee</i> | 無酬家屬幫工 Trabalhador familiar não remunerado <i>Unpaid family worker</i> |
| 總數 Total | 318.3 | 9.9 | 13.4 | 293.0 | 2.0 |
| 立法機關成員、公共行政高級官員、社團領導人員、企業領導人員及經理 Membros dos órgãos legislativos, quadros superiores da administração pública e de associações, directores e quadros dirigentes de empresas <i>Legislators, senior officials of government and associations, directors and managers of companies</i> | 15.2 | 4.7 | 0 [#] | 10.3 | 0.2 |
| 專業人員 Especialistas das profissões intelectuais e científicas <i>Professionals</i> | 11.4 | 0.3 | 0.5 | 10.6 | 0 [#] |
| 技術員及輔助專業人員 Técnicos e profissionais de nível intermédio <i>Technicians and associate professionals</i> | 29.2 | 1.1 | 2.3 | 25.8 | 0 [#] |
| 文員 Empregados administrativos <i>Clerks</i> | 84.7 | 1.2 | 1.0 | 82.0 | 0.5 |
| 服務、銷售及同類工作人員 Pessoal dos serviços, vendedores e trabalhadores similares <i>Service and sales workers</i> | 70.2 | 1.6 | 3.6 | 63.9 | 1.1 |
| 漁農業熟練工作者 Trabalhadores qualificados da agricultura e da pesca <i>Skilled agricultural and fishery workers</i> | 1.1 | 0 [#] | 0.1 | 0.9 | 0 [#] |
| 工業工匠及手工藝工人 Trabalhadores da produção industrial e artesãos <i>Craftsmen and similar workers</i> | 26.0 | 0.8 | 1.5 | 23.6 | 0.1 |
| 機台、機器操作員、司機及裝配員 Operadores de instalações e máquinas, condutores e montadores <i>Plant and machine operators, drivers and assemblers</i> | 19.5 | 0.3 | 3.7 | 15.5 | 0 [#] |
| 非技術工人 Trabalhadores não qualificados <i>Unskilled workers</i> | 61.2 | 0 [#] | 0.6 | 60.5 | 0.1 |
| 不詳 Ignorada <i>Unknown</i> | 0 [#] | - | - | 0 [#] | - |

2.4 按職業身份及行業統計之就業人口

População empregada, segundo a situação na profissão, por ramo de actividade económica

Employed population by status in employment and industry

| 行業 Ramo de actividade económica <i>Industry</i> | 2010 | | | | | 1/2 千人 ('000) |
|--|-------------|-------------------------------------|--|---|--|------------------|
| | 總數 Total | 僱主 Empregador <i>Employer</i> | 自僱人士 Trabalhador por conta própria <i>Self-employed</i> | 僱員 Trabalhador por conta de outrem <i>Employee</i> | 無酬家屬幫工 Trabalhador familiar não remunerado <i>Unpaid family worker</i> | |
| 總數 Total | 318.3 | 9.9 | 13.4 | 293.0 | 2.0 | |
| 農業、畜牧業、狩獵、林業、捕魚業及採礦工業 Agricultura, produção animal, caça, silvicultura, pesca e indústrias extractivas <i>Agriculture, farming of animals, hunting, forestry, fishing, mining and quarrying</i> | 0.6 | 0.1 | 0.1 | 0.4 | 0 [#] | |
| 製造業 Indústrias transformadoras <i>Manufacturing</i> | 15.3 | 1.2 | 0.6 | 13.4 | 0.2 | |
| 電力、氣體及水的生產及分配 Produção e distribuição de electricidade, gás e água <i>Electricity, gas and water supply</i> | 0.9 | - | - | 0.9 | - | |
| 建築 Construção <i>Construction</i> | 27.5 | 1.1 | 1.0 | 25.3 | 0.1 | |
| 批發及零售業；機動車、摩托車、個人及家庭物 品的維修 Comércio por grosso e a retalho; reparação de veículos automóveis, motociclos e de bens de uso pessoal e doméstico <i>Wholesale and retail trade; repair of motor vehicles, motorcycles and personal and household goods</i> | 42.3 | 4.0 | 5.1 | 32.1 | 1.1 | |
| 住宿、餐廳、酒樓及同類場所 Alojamento, restaurantes e similares <i>Hotels, restaurants and similar activities</i> | 43.2 | 1.1 | 0.2 | 41.5 | 0.3 | |
| 運輸、貯藏及通訊 Transportes, armazenagem e comunicações <i>Transport, storage and communications</i> | 18.5 | 0.4 | 3.7 | 14.4 | 0 [#] | |
| 金融業務 Actividades financeiras <i>Financial intermediation</i> | 7.4 | 0.1 | 0.4 | 6.9 | - | |
| 不動產業務、租賃及向企業提供的服務 Actividades imobiliárias, alugueres e serviços prestados às empresas <i>Real estate, renting and business activities</i> | 27.7 | 1.1 | 1.1 | 25.4 | 0.1 | |
| 公共行政、防衛及強制性社會保障 Administração pública, defesa e segurança social obrigatória <i>Public administration, defence and compulsory social security</i> | 21.6 | - | - | 21.6 | - | |

2.4 按職業身份及行業統計之就業人口

População empregada, segundo a situação na profissão, por ramo de actividade económica

Employed population by status in employment and industry

| 行業 Ramo de actividade económica <i>Industry</i> | 2010 | | | | 2/2 千人 ('000) |
|---|-------------|-------------------------------------|--|---|--|
| | 總數 Total | 僱主 Empregador <i>Employer</i> | 自僱人士 Trabalhador por conta própria <i>Self-employed</i> | 僱員 Trabalhador por conta de outrem <i>Employee</i> | 無酬家屬幫工 Trabalhador familiar não remunerado <i>Unpaid family worker</i> |
| 教育 Educação <i>Education</i> | 11.8 | 0 [#] | 0.1 | 11.7 | 0 [#] |
| 醫療衛生及社會福利 Saúde e acção social <i>Health and social welfare</i> | 8.1 | 0.2 | 0.3 | 7.6 | - |
| 團體、社會及個人的其他服務 Outras actividades de serviços colectivos, sociais e pessoais <i>Other community, social and personal services</i> | 76.1 | 0.6 | 0.8 | 74.7 | 0.1 |
| 僱用傭人的家庭 Famílias com empregados domésticos <i>Households with employed persons</i> | 17.1 | - | 0 [#] | 17.1 | - |
| 其他及不詳 Outros e ignorado <i>Others and Unknown</i> | 0.1 | 0 [#] | - | 0.1 | - |

2.5 按性別、教育程度及職業統計之就業人口

População empregada, segundo o nível de escolaridade, por profissão e sexo
Employed population by gender, educational attainment and occupation

| | | 2010 | | | | | 千人 ('000) | |
|---|---------------------|--|--|--|--|---|---------------------------------------|------------------------------|
| 職業及性別 Profissão e sexo Occupation and gender | 總數 Total | 從未入學/ 幼兒教育 Sem escolaridade / ensino infantil No schooling / Pre-primary education | 小學教育 Ensino primário Primary education | 中學教育 Ensino secundário Secondary education | | 高等教育 Ensino superior Tertiary education | 不詳 Ignorado Unknown | |
| | | | | 初中 Geral Junior | 高中 Complementar Senior | | | |
| 總數 Total | 男女/MF 男/M 女/F | 318.3 161.7 156.6 | 13.3 6.4 6.9 | 56.0 30.2 25.8 | 86.5 43.8 42.7 | 90.4 45.8 44.6 | 72.0 35.4 36.6 | 0.1 0.1 0 [#] |
| 立法機關成員、公共行政高級官員、社團領導人員、企業領導人員及經理 Membros dos órgãos legislativos, quadros superiores da administração pública e de associações, directores e quadros dirigentes de empresas Legislators, senior officials of government and associations, directors and managers of companies | 男女/MF 男/M 女/F | 15.2 10.4 4.8 | 0.1 0.1 0.1 | 0.8 0.6 0.2 | 2.6 1.9 0.7 | 4.7 3.5 1.2 | 7.0 4.4 2.7 | - - - |
| 專業人員 Especialistas das profissões intelectuais e científicas Professionals | 男女/MF 男/M 女/F | 11.4 7.0 4.4 | - - - | - - - | 0 [#] 0 [#] 0 [#] | 0.2 0.1 0.1 | 11.2 6.8 4.3 | - - - |
| 技術員及輔助專業人員 Técnicos e profissionais de nível intermédio Technicians and associate professionals | 男女/MF 男/M 女/F | 29.2 15.3 13.8 | 0.1 0.1 - | 1.0 0.6 0.4 | 3.8 2.3 1.5 | 7.3 4.3 3.0 | 17.1 8.1 9.0 | - - - |
| 文員 Empregados administrativos Clerks | 男女/MF 男/M 女/F | 84.7 30.8 53.9 | 0.5 0.2 0.3 | 7.1 2.7 4.4 | 23.2 8.3 15.0 | 33.0 11.8 21.2 | 20.8 7.8 13.0 | - - - |
| 服務、銷售及同類工作人員 Pessoal dos serviços, vendedores e trabalhadores similares Service and sales workers | 男女/MF 男/M 女/F | 70.2 36.1 34.1 | 2.6 1.1 1.5 | 13.8 6.1 7.6 | 22.3 10.4 11.9 | 22.0 12.9 9.1 | 9.5 5.6 3.9 | - - - |
| 漁農業熟練工作者 Trabalhadores qualificados da agricultura e da pesca Skilled agricultural and fishery workers | 男女/MF 男/M 女/F | 1.1 0.6 0.4 | 0.2 0.1 0.1 | 0.6 0.3 0.3 | 0.1 0.1 0 [#] | 0.1 0.1 0 [#] | 0 [#] 0 [#] - | - - - |
| 工業工匠及手工藝工人 Trabalhadores da produção industrial e artesãos Craftsmen and similar workers | 男女/MF 男/M 女/F | 26.0 24.8 1.2 | 1.5 1.4 0.1 | 8.2 7.8 0.4 | 9.2 8.8 0.4 | 5.9 5.7 0.3 | 1.2 1.1 0 [#] | - - - |
| 機台、機器操作員、司機及裝配員 Operadores de instalações e máquinas, condutores e montadores Plant and machine operators, drivers and assemblers | 男女/MF 男/M 女/F | 19.5 15.5 4.0 | 1.2 0.9 0.3 | 6.4 5.3 1.1 | 7.8 5.7 2.1 | 3.8 3.2 0.5 | 0.4 0.4 0 [#] | - - - |
| 非技術工人 Trabalhadores não qualificados Unskilled workers | 男女/MF 男/M 女/F | 61.2 21.2 40.0 | 7.1 2.6 4.6 | 18.3 6.8 11.4 | 17.4 6.4 11.0 | 13.4 4.1 9.3 | 4.8 1.2 3.6 | 0.1 0.1 0 [#] |
| 不詳 Ignorado Unknown | 男女/MF 男/M 女/F | 0 [#] 0 [#] - | - - - | - - - | - - - | - - - | 0 [#] 0 [#] - | - - - |

2.6 按性別、教育程度及行業統計之就業人口

População empregada, segundo o nível de escolaridade, por ramo de actividade económica e sexo

Employed population by gender, educational attainment and industry

1/3

千人 ('000)

2010

| 行業及性別 Ramo de actividade económica e sexo Industry and gender | 總數 Total | 2010 | | | | | 中學教育 Ensino secundário Secondary education | 高等教育 Ensino superior Tertiary education | 不詳 Ignorado Unknown |
|--|-------------|---|--|--|------------------------------|----------------|--|---|---------------------------|
| | | 從未入學 / 幼兒教育 Sem escolaridade / ensino infantil No schooling / Pre-primary education | 小學教育 Ensino primário Primary education | 中學教育 Ensino secundário Secondary education | | | | | |
| | | | | 初中 Geral Junior | 高中 Complementar Senior | | | | |
| 總數 Total | 男女/MF | 318.3 | 13.3 | 56.0 | 86.5 | 90.4 | 72.0 | 0.1 | |
| | 男/M | 161.7 | 6.4 | 30.2 | 43.8 | 45.8 | 35.4 | 0.1 | |
| | 女/F | 156.6 | 6.9 | 25.8 | 42.7 | 44.6 | 36.6 | 0 [#] | |
| 農業、畜牧業、狩獵、林業、捕魚業及採礦工業 Agricultura, produção animal, caça, silvicultura, pesca e indústrias extractivas | 男女/MF | 0.6 | 0.1 | 0.2 | 0.1 | 0.1 | 0 [#] | - | |
| | 男/M | 0.3 | 0 [#] | 0.1 | 0 [#] | 0.1 | 0 [#] | - | |
| | 女/F | 0.3 | 0.1 | 0.2 | 0 [#] | 0 [#] | - | - | |
| <i>Agriculture, farming of animals, hunting, forestry, fishing, mining and quarrying</i> | | | | | | | | | |
| 製造業 Indústrias transformadoras Manufacturing | 男女/MF | 15.3 | 0.6 | 3.1 | 5.9 | 3.7 | 1.9 | - | |
| | 男/M | 7.8 | 0.2 | 1.3 | 2.9 | 2.2 | 1.2 | - | |
| | 女/F | 7.5 | 0.4 | 1.8 | 3.0 | 1.6 | 0.7 | - | |
| 紡織工業 Indústria têxtil Textiles | 男女/MF | 1.0 | 0 [#] | 0.1 | 0.5 | 0.4 | 0 [#] | - | |
| | 男/M | 0.5 | 0 [#] | 0 [#] | 0.2 | 0.2 | - | - | |
| | 女/F | 0.6 | 0 [#] | 0.1 | 0.3 | 0.2 | 0 [#] | - | |
| 製衣業；毛皮製品的處理、染色及製造 Indústria do vestuário; preparação, tingimento e fabricação de artigos de peles com pêlo | 男女/MF | 6.9 | 0.4 | 1.6 | 3.3 | 1.3 | 0.3 | - | |
| | 男/M | 2.4 | 0.1 | 0.4 | 1.2 | 0.5 | 0.1 | - | |
| | 女/F | 4.6 | 0.3 | 1.2 | 2.1 | 0.8 | 0.2 | - | |
| <i>Wearing apparel; dressing and dyeing of fur</i> | | | | | | | | | |
| 其他製造業 Outras indústrias transformadoras Other manufacturing | 男女/MF | 7.4 | 0.2 | 1.4 | 2.0 | 2.1 | 1.7 | - | |
| | 男/M | 5.0 | 0.1 | 0.9 | 1.4 | 1.5 | 1.1 | - | |
| | 女/F | 2.4 | 0.1 | 0.5 | 0.6 | 0.6 | 0.6 | - | |
| 電力、氣體及水的生產及分配 Produção e distribuição de electricidade, gás e água Electricity, gas and water supply | 男女/MF | 0.9 | 0 [#] | 0.1 | 0.2 | 0.2 | 0.4 | - | |
| | 男/M | 0.7 | 0 [#] | 0.1 | 0.2 | 0.1 | 0.2 | - | |
| | 女/F | 0.3 | - | - | 0.1 | 0.1 | 0.1 | - | |
| 建築 Construção Construction | 男女/MF | 27.5 | 2.2 | 8.3 | 8.1 | 5.6 | 3.4 | - | |
| | 男/M | 23.6 | 1.8 | 7.3 | 7.4 | 4.7 | 2.5 | - | |
| | 女/F | 3.9 | 0.4 | 1.0 | 0.7 | 0.9 | 0.9 | - | |
| 批發及零售業；機動車、摩托車、個人及家庭物 品的維修 Comércio por grosso e a retalho; reparação de veículos automóveis, motociclos e de bens de uso pessoal e doméstico | 男女/MF | 42.3 | 2.0 | 8.1 | 13.5 | 12.3 | 6.4 | - | |
| | 男/M | 20.2 | 0.9 | 4.2 | 6.2 | 5.5 | 3.4 | - | |
| | 女/F | 22.1 | 1.1 | 3.9 | 7.2 | 6.8 | 3.0 | - | |
| <i>Wholesale and retail trade; repair of motor vehicles, motorcycles and personal and household goods</i> | | | | | | | | | |
| 機動車及摩托車貿易、保養及維修；車輛用 燃料的零售 Comércio, manutenção e reparação de veículos automóveis e motociclos; comércio a retalho de combustíveis para veículos | 男女/MF | 2.9 | 0.1 | 0.6 | 0.9 | 0.9 | 0.5 | - | |
| | 男/M | 2.4 | 0.1 | 0.5 | 0.7 | 0.8 | 0.3 | - | |
| | 女/F | 0.5 | - | 0.1 | 0.2 | 0.1 | 0.2 | - | |
| <i>Sale, maintenance and repair of motor vehicles and motorcycles; retail sale of automotive fuel</i> | | | | | | | | | |

2.6 按性別、教育程度及行業統計之就業人口

População empregada, segundo o nível de escolaridade, por ramo de actividade económica e sexo

Employed population by gender, educational attainment and industry

2/3

千人 ('000)

2010

| 行業及性別 Ramo de actividade económica e sexo Industry and gender | 總數 Total | 2010 | | | | | 高等教育 Ensino superior Tertiary education | 不詳 Ignorado Unknown |
|--|-------------|---|--|--|------------------------------|------|---|---------------------------|
| | | 從未入學 / 幼兒教育 Sem escolaridade / ensino infantil No schooling / Pre-primary education | 小學教育 Ensino primário Primary education | 中學教育 Ensino secundário Secondary education | | | | |
| | | | | 初中 Geral Junior | 高中 Complementar Senior | | | |
| 機動車及摩托車貿易以外的批發貿易代理 Comércio por grosso e agentes do comércio, excepto de veículos automóveis e de motocicletas Wholesale trade and commission trade, except of motor vehicles and motorcycles | 男女/MF | 8.6 | 0.3 | 1.0 | 2.7 | 2.1 | 2.5 | - |
| | 男/M | 5.2 | 0.2 | 0.8 | 1.8 | 1.0 | 1.4 | - |
| | 女/F | 3.4 | 0.1 | 0.3 | 0.9 | 1.1 | 1.1 | - |
| 零售（機動車、摩托車及車輛用燃料除 外）；個人及家庭物品的維修 Comércio a retalho (excepto de veículos automóveis, motocicletas e combustíveis para veículos); reparação de bens pessoais domésticos Retail trade, except of motor vehicles, motorcycles and automotive fuel; repair of personal and household goods | 男女/MF | 30.7 | 1.7 | 6.5 | 9.9 | 9.3 | 3.3 | - |
| | 男/M | 12.6 | 0.6 | 2.9 | 3.8 | 3.7 | 1.6 | - |
| | 女/F | 18.1 | 1.0 | 3.5 | 6.2 | 5.7 | 1.7 | - |
| 住宿、餐廳、酒樓及同類場所 Alojamento, restaurantes e similares Hotels, restaurants and similar activities | 男女/MF | 43.2 | 2.4 | 9.6 | 12.1 | 11.1 | 7.9 | - |
| | 男/M | 20.4 | 0.6 | 3.9 | 6.2 | 6.1 | 3.6 | - |
| | 女/F | 22.8 | 1.8 | 5.7 | 6.0 | 5.0 | 4.3 | - |
| 酒店、露營地及其他短期住宿場所 Estabelecimentos hoteleiros, parques de campismo e outros locais de alojamento de curta duração Hotels and similar activities | 男女/MF | 15.7 | 0.7 | 2.3 | 2.8 | 4.6 | 5.3 | - |
| | 男/M | 7.7 | 0.2 | 1.0 | 1.6 | 2.5 | 2.4 | - |
| | 女/F | 8.0 | 0.5 | 1.3 | 1.3 | 2.0 | 2.9 | - |
| 餐廳、酒樓、酒吧、飯堂及同類場所 Restaurantes, bares, cantinas e similares Restaurants, bars, canteens and similar activities | 男女/MF | 27.5 | 1.7 | 7.3 | 9.3 | 6.5 | 2.6 | - |
| | 男/M | 12.7 | 0.4 | 2.9 | 4.6 | 3.5 | 1.2 | - |
| | 女/F | 14.8 | 1.3 | 4.4 | 4.7 | 3.0 | 1.3 | - |
| 運輸、貯藏及通訊 Transportes, armazenagem e comunicações Transport, storage and communications | 男女/MF | 18.5 | 1.2 | 4.1 | 4.2 | 5.1 | 3.9 | - |
| | 男/M | 14.1 | 1.0 | 3.7 | 3.7 | 3.6 | 2.1 | - |
| | 女/F | 4.4 | 0.1 | 0.4 | 0.5 | 1.5 | 1.9 | - |
| 運輸及貯藏 Transportes e armazenagem Transport and storage | 男女/MF | 16.1 | 1.2 | 3.9 | 3.8 | 4.5 | 2.8 | - |
| | 男/M | 12.6 | 1.0 | 3.5 | 3.4 | 3.1 | 1.6 | - |
| | 女/F | 3.5 | 0.1 | 0.4 | 0.4 | 1.4 | 1.3 | - |
| 郵政及通訊 Correios e telecomunicações Post and telecommunications | 男女/MF | 2.4 | - | 0.2 | 0.4 | 0.6 | 1.1 | - |
| | 男/M | 1.5 | - | 0.2 | 0.3 | 0.5 | 0.5 | - |
| | 女/F | 0.9 | - | 0.1 | 0.1 | 0.1 | 0.6 | - |
| 金融業務 Actividades financeiras Financial intermediation | 男女/MF | 7.4 | 0 [#] | 0.3 | 0.7 | 2.6 | 3.8 | - |
| | 男/M | 3.1 | - | 0.2 | 0.3 | 1.0 | 1.6 | - |
| | 女/F | 4.3 | 0 [#] | 0.1 | 0.4 | 1.6 | 2.1 | - |
| 不動產業務、租賃及向企業提供的服務 Actividades imobiliárias, alugueres e serviços prestados às empresas Real estate, renting and business activities | 男女/MF | 27.7 | 1.8 | 4.8 | 5.6 | 7.6 | 7.9 | - |
| | 男/M | 17.2 | 1.0 | 2.8 | 3.4 | 5.2 | 4.7 | - |
| | 女/F | 10.5 | 0.9 | 1.9 | 2.1 | 2.4 | 3.2 | - |

2.6 按性別、教育程度及行業統計之就業人口

População empregada, segundo o nível de escolaridade, por ramo de actividade económica e sexo

Employed population by gender, educational attainment and industry

3/3

千人 ('000)

2010

| 行業及性別 Ramo de actividade económica e sexo Industry and gender | 總數 Total | 2010 | | | | | 高等教育 Ensino superior Tertiary education | 不詳 Ignorado Unknown |
|--|---------------------|---|--|--|------------------------------|------------------------------|--|---------------------------------------|
| | | 從未入學 / 幼兒教育 Sem escolaridade / ensino infantil No schooling / Pre-primary education | 小學教育 Ensino primário Primary education | 中學教育 Ensino secundário Secondary education | | | | |
| | | | | 初中 Geral Junior | 高中 Complementar Senior | | | |
| 公共行政、防衛及強制性社會保障 Administração pública, defesa e segurança social obrigatória Public administration, defence and compulsory social security | 男女/MF 男/M 女/F | 21.6 13.6 8.0 | 0.2 0.1 0.1 | 1.9 1.4 0.5 | 2.9 2.1 0.8 | 6.0 4.2 1.8 | 10.6 5.8 4.8 | - - - |
| 教育 Educação Education | 男女/MF 男/M 女/F | 11.8 3.9 8.0 | 0.2 0 [#] 0.2 | 0.7 0.2 0.5 | 1.0 0.3 0.7 | 2.0 0.6 1.4 | 7.9 2.7 5.2 | - - - |
| 醫療衛生及社會福利 Saúde e acção social Health and social welfare | 男女/MF 男/M 女/F | 8.1 2.6 5.5 | 0.2 0.1 0.1 | 0.8 0.2 0.7 | 1.3 0.4 0.9 | 1.1 0.3 0.9 | 4.6 1.6 3.0 | 0.1 0.1 0 [#] |
| 團體、社會及個人的其他服務 Outras actividades de serviços colectivos, sociais e pessoais Other community, social and personal services | 男女/MF 男/M 女/F | 76.1 33.4 42.8 | 1.8 0.6 1.2 | 11.2 4.7 6.6 | 25.8 10.4 15.3 | 26.9 12.0 15.0 | 10.4 5.7 4.7 | 0 [#] 0 [#] - |
| 彩票及其他博彩活動(博彩業) Lotarias e outros jogos de aposta Gaming | 男女/MF 男/M 女/F | 63.4 27.6 35.8 | 1.2 0.4 0.7 | 9.3 3.8 5.5 | 22.5 9.0 13.5 | 23.2 10.3 12.9 | 7.2 4.1 3.1 | - - - |
| 其他 Outros Others | 男女/MF 男/M 女/F | 12.8 5.8 7.0 | 0.6 0.2 0.5 | 1.9 0.8 1.1 | 3.3 1.4 1.8 | 3.7 1.7 2.0 | 3.3 1.7 1.6 | 0 [#] 0 [#] - |
| 僱用傭人的家庭 Famílias com empregados domésticos Households with employed persons | 男女/MF 男/M 女/F | 17.1 0.7 16.4 | 0.6 - 0.6 | 2.7 0.2 2.5 | 5.1 0.2 4.9 | 5.9 0.3 5.7 | 2.8 0.1 2.7 | - - - |
| 其他及不詳 Outros e ignorado Others and Unknown | 男女/MF 男/M 女/F | 0.1 0.1 0.1 | - - - | 0 [#] 0 [#] - | - - - | 0.1 0 [#] 0.1 | 0.1 0 [#] 0 [#] | - - - |

2.7 按性別、正職每週正常工作時數及職業統計之就業人口

População empregada, segundo o número de horas normalmente trabalhadas semanalmente no emprego principal, por profissão e sexo
 Employed population by gender, normal hours of work per week in main employment and occupation

| | | 2010 | | | | | | | | 千人 ('000) |
|---|-------|----------------|---|----------------|----------------|----------------|----------------|-------|----------------|-----------|
| 職業及性別 Profissão e sexo Occupation and gender | | 總數 Total | 正職每週正常工作時數 Número de horas normalmente trabalhadas semanalmente no emprego principal Normal hours of work per week in main employment | | | | | | | |
| | | | <35 | 35-39 | 40-44 | 45-49 | 50-54 | 55-59 | ≥60 | |
| 總數 | 男女/MF | 318.3 | 17.8 | 21.6 | 54.1 | 163.2 | 18.5 | 9.1 | 33.9 | |
| Total | 男/M | 161.7 | 8.0 | 11.0 | 27.5 | 82.3 | 9.0 | 5.8 | 18.1 | |
| | 女/F | 156.6 | 9.8 | 10.7 | 26.6 | 80.9 | 9.5 | 3.3 | 15.8 | |
| 立法機關成員、公共行政高級官員、社團 領導人員、企業領導人員及經理 | 男女/MF | 15.2 | 0.7 | 0.8 | 5.2 | 4.6 | 1.3 | 0.8 | 1.8 | |
| Membros dos órgãos legislativos, quadros superiores da administração pública e de associações, directores e quadros dirigentes de empresas | 男/M | 10.4 | 0.6 | 0.4 | 3.2 | 3.3 | 0.9 | 0.6 | 1.4 | |
| Legislators, senior officials of government and associations, directors and managers of companies | 女/F | 4.8 | 0.2 | 0.4 | 2.0 | 1.3 | 0.4 | 0.1 | 0.4 | |
| 專業人員 | 男女/MF | 11.4 | 0.5 | 2.8 | 4.4 | 2.3 | 0.5 | 0.4 | 0.6 | |
| Especialistas das profissões intelectuais e científicas | 男/M | 7.0 | 0.3 | 1.6 | 2.7 | 1.6 | 0.2 | 0.1 | 0.4 | |
| Professionals | 女/F | 4.4 | 0.1 | 1.2 | 1.7 | 0.7 | 0.2 | 0.3 | 0.2 | |
| 技術員及輔助專業人員 | 男女/MF | 29.2 | 2.6 | 6.4 | 8.8 | 8.1 | 1.2 | 0.7 | 1.3 | |
| Técnicos e profissionais de nível intermédio | 男/M | 15.3 | 1.1 | 2.9 | 4.4 | 4.8 | 0.7 | 0.5 | 0.9 | |
| Technicians and associate professionals | 女/F | 13.8 | 1.5 | 3.5 | 4.3 | 3.3 | 0.5 | 0.2 | 0.4 | |
| 文員 | 男女/MF | 84.7 | 3.4 | 4.9 | 19.0 | 51.2 | 3.0 | 0.9 | 2.3 | |
| Empregados administrativos | 男/M | 30.8 | 1.2 | 1.6 | 5.8 | 19.7 | 1.0 | 0.5 | 1.0 | |
| Clerks | 女/F | 53.9 | 2.2 | 3.3 | 13.2 | 31.5 | 2.0 | 0.4 | 1.3 | |
| 服務、銷售及同類工作人員 | 男女/MF | 70.2 | 4.8 | 1.6 | 6.9 | 36.2 | 6.6 | 2.6 | 11.4 | |
| Pessoal dos serviços, vendedores e trabalhadores similares | 男/M | 36.1 | 1.8 | 0.9 | 4.4 | 18.2 | 3.2 | 1.6 | 6.1 | |
| Service and sales workers | 女/F | 34.1 | 3.1 | 0.7 | 2.5 | 18.1 | 3.4 | 1.0 | 5.3 | |
| 漁農業熟練工作者 | 男女/MF | 1.1 | - | 0.1 | 0.1 | 0.7 | 0.1 | - | 0.1 | |
| Trabalhadores qualificados da agricultura e da pesca | 男/M | 0.6 | - | 0.1 | 0.1 | 0.4 | 0 [#] | - | 0.1 | |
| Skilled agricultural and fishery workers | 女/F | 0.4 | - | 0 [#] | 0 [#] | 0.3 | 0 [#] | - | 0 [#] | |
| 工業工匠及手工藝工人 | 男女/MF | 26.0 | 0.9 | 1.2 | 3.5 | 15.9 | 1.3 | 1.1 | 2.1 | |
| Trabalhadores da produção industrial e artesãos | 男/M | 24.8 | 0.8 | 1.1 | 3.4 | 15.3 | 1.2 | 1.1 | 1.9 | |
| Craftsmen and similar workers | 女/F | 1.2 | 0.1 | 0.1 | 0.1 | 0.6 | 0.1 | 0.1 | 0.2 | |
| 機台、機器操作員、司機及裝配員 | 男女/MF | 19.5 | 0.9 | 1.2 | 2.0 | 10.9 | 1.1 | 0.9 | 2.4 | |
| Operadores de instalações e máquinas, condutores e montadores | 男/M | 15.5 | 0.8 | 1.2 | 1.8 | 7.9 | 0.9 | 0.8 | 2.1 | |
| Plant and machine operators, drivers and assemblers | 女/F | 4.0 | 0.1 | 0 [#] | 0.2 | 3.1 | 0.2 | 0.1 | 0.2 | |
| 非技術工人 | 男女/MF | 61.2 | 4.0 | 2.6 | 4.2 | 33.3 | 3.5 | 1.7 | 11.9 | |
| Trabalhadores não qualificados | 男/M | 21.2 | 1.4 | 1.2 | 1.7 | 11.1 | 1.0 | 0.6 | 4.2 | |
| Unskilled workers | 女/F | 40.0 | 2.6 | 1.4 | 2.5 | 22.1 | 2.5 | 1.1 | 7.7 | |
| 不詳 | 男女/MF | 0 [#] | - | - | - | 0 [#] | - | - | - | |
| Ignorado | 男/M | 0 [#] | - | - | - | 0 [#] | - | - | - | |
| Unknown | 女/F | - | - | - | - | - | - | - | - | |

2.8 按性別、正職每週正常工作時數及行業統計之就業人口

População empregada, segundo o número de horas normalmente trabalhadas semanalmente no emprego principal, por ramo de actividade económica e sexo

Employed population by gender, normal hours of work per week in main employment and industry

| | | 2010 | | | | | | | | 1/2 千人 ('000) |
|---|-------|-------------|--|----------------|----------------|----------------|----------------|----------------|----------------|------------------|
| 行業及性別 Ramo de actividade económica e sexo <i>Industry and gender</i> | | 總數 Total | 正職每週正常工作時數 Número de horas normalmente trabalhadas semanalmente no emprego principal <i>Normal hours of work per week in main employment</i> | | | | | | | |
| | | | <35 | 35-39 | 40-44 | 45-49 | 50-54 | 55-59 | ≥60 | |
| 總數 | 男女/MF | 318.3 | 17.8 | 21.6 | 54.1 | 163.2 | 18.5 | 9.1 | 33.9 | |
| Total | 男/M | 161.7 | 8.0 | 11.0 | 27.5 | 82.3 | 9.0 | 5.8 | 18.1 | |
| | 女/F | 156.6 | 9.8 | 10.7 | 26.6 | 80.9 | 9.5 | 3.3 | 15.8 | |
| 農業、畜牧業、狩獵、林業、捕魚 業及採礦工業 | 男女/MF | 0.6 | 0.1 | 0 [#] | 0 [#] | 0.3 | 0 [#] | 0 [#] | 0.1 | |
| Agricultura, produção animal, caça, silvicultura, pesca e indústrias extractivas | 男/M | 0.3 | 0 [#] | 0 [#] | 0 [#] | 0.1 | - | 0 [#] | 0.1 | |
| <i>Agriculture, farming of animals, hunting, forestry, fishing, mining and quarrying</i> | 女/F | 0.3 | 0.1 | - | - | 0.2 | 0 [#] | - | 0 [#] | |
| 製造業 | 男女/MF | 15.3 | 0.8 | 0.4 | 2.6 | 9.2 | 0.5 | 0.5 | 1.3 | |
| Indústrias transformadoras | 男/M | 7.8 | 0.5 | 0.2 | 1.2 | 4.4 | 0.3 | 0.3 | 0.9 | |
| <i>Manufacturing</i> | 女/F | 7.5 | 0.3 | 0.2 | 1.4 | 4.8 | 0.2 | 0.2 | 0.4 | |
| 電力、氣體及水的生產及分配 | 男女/MF | 0.9 | 0 [#] | 0.2 | 0.4 | 0.3 | - | - | 0 [#] | |
| Produção e distribuição de electricidade, gás e água | 男/M | 0.7 | - | 0.1 | 0.3 | 0.3 | - | - | - | |
| <i>Electricity, gas and water supply</i> | 女/F | 0.3 | 0 [#] | 0.1 | 0.1 | 0 [#] | - | - | 0 [#] | |
| 建築 | 男女/MF | 27.5 | 1.3 | 0.7 | 5.5 | 16.0 | 1.0 | 1.4 | 1.5 | |
| Construção | 男/M | 23.6 | 1.1 | 0.6 | 4.3 | 14.2 | 0.9 | 1.3 | 1.3 | |
| <i>Construction</i> | 女/F | 3.9 | 0.2 | 0.1 | 1.2 | 1.8 | 0.2 | 0.1 | 0.2 | |
| 批發及零售業；機動車、摩托車、 個人及家庭物品的維修 | 男女/MF | 42.3 | 3.9 | 1.3 | 5.8 | 16.9 | 4.1 | 2.1 | 8.1 | |
| Comércio por grosso e a retalho; reparação de veículos automóveis, motociclos e de bens de uso pessoal e doméstico | 男/M | 20.2 | 1.2 | 0.5 | 2.8 | 8.1 | 2.0 | 1.4 | 4.3 | |
| <i>Wholesale and retail trade; repair of motor vehicles, motorcycles and personal and household goods</i> | 女/F | 22.1 | 2.7 | 0.8 | 3.1 | 8.8 | 2.1 | 0.8 | 3.8 | |
| 住宿、餐廳、酒樓及同類場所 | 男女/MF | 43.2 | 2.8 | 0.5 | 2.9 | 26.3 | 4.6 | 0.7 | 5.4 | |
| Alojamento, restaurantes e similares | 男/M | 20.4 | 1.3 | 0.1 | 1.0 | 13.1 | 2.3 | 0.4 | 2.3 | |
| <i>Hotels, restaurants and similar activities</i> | 女/F | 22.8 | 1.5 | 0.4 | 1.9 | 13.2 | 2.4 | 0.3 | 3.0 | |
| 運輸、貯藏及通訊 | 男女/MF | 18.5 | 1.4 | 1.2 | 4.7 | 7.4 | 1.4 | 0.7 | 1.9 | |
| Transportes, armazenagem e comunicações | 男/M | 14.1 | 1.0 | 0.9 | 2.9 | 5.8 | 1.0 | 0.7 | 1.7 | |
| <i>Transport, storage and communications</i> | 女/F | 4.4 | 0.3 | 0.3 | 1.7 | 1.5 | 0.4 | 0.1 | 0.1 | |
| 金融業務 | 男女/MF | 7.4 | 0.3 | 0.4 | 4.6 | 1.6 | 0.3 | 0 [#] | 0.1 | |
| Actividades financeiras | 男/M | 3.1 | 0 [#] | 0.2 | 2.1 | 0.5 | 0.2 | - | 0.1 | |
| <i>Financial intermediation</i> | 女/F | 4.3 | 0.3 | 0.2 | 2.6 | 1.1 | 0.1 | 0 [#] | 0 [#] | |

2.8 按性別、正職每週正常工作時數及行業統計之就業人口

População empregada, segundo o número de horas normalmente trabalhadas semanalmente no emprego principal, por ramo de actividade económica e sexo

Employed population by gender, normal hours of work per week in main employment and industry

| | | 2010 | | | | | | | | 2/2 |
|--|-------------|--|----------------|----------------|----------------|----------------|-------|----------------|-----|-----|
| | | 千人 ('000) | | | | | | | | |
| 行業及性別 Ramo de actividade económica e sexo <i>Industry and gender</i> | 總數 Total | 正職每週正常工作時數 Número de horas normalmente trabalhadas semanalmente no emprego principal <i>Normal hours of work per week in main employment</i> | | | | | | | | |
| | | <35 | 35-39 | 40-44 | 45-49 | 50-54 | 55-59 | ≥60 | | |
| 不動產業務、租賃及向企業提供的服務 | 男女/MF | 27.7 | 1.3 | 0.9 | 5.2 | 11.0 | 1.4 | 0.8 | 7.0 | |
| | 男/M | 17.2 | 0.4 | 0.3 | 2.3 | 6.8 | 0.8 | 0.6 | 6.1 | |
| | 女/F | 10.5 | 0.9 | 0.6 | 3.0 | 4.3 | 0.6 | 0.2 | 1.0 | |
| <i>Real estate, renting and business activities</i> | | | | | | | | | | |
| 公共行政、防衛及強制性社會保障 | 男女/MF | 21.6 | 0.3 | 11.6 | 6.9 | 2.2 | 0.1 | 0.5 | - | |
| | 男/M | 13.6 | 0.2 | 6.4 | 4.8 | 1.7 | 0.1 | 0.5 | - | |
| | 女/F | 8.0 | 0.2 | 5.2 | 2.1 | 0.4 | - | 0 [#] | - | |
| <i>Public administration, defence and compulsory social security</i> | | | | | | | | | | |
| 教育 | 男女/MF | 11.8 | 1.8 | 1.6 | 4.4 | 2.4 | 0.7 | 0.4 | 0.5 | |
| | 男/M | 3.9 | 0.6 | 0.6 | 1.3 | 0.8 | 0.1 | 0.1 | 0.2 | |
| | 女/F | 8.0 | 1.1 | 1.0 | 3.1 | 1.7 | 0.5 | 0.3 | 0.3 | |
| <i>Education</i> | | | | | | | | | | |
| 醫療衛生及社會福利 | 男女/MF | 8.1 | 0.4 | 1.5 | 2.5 | 3.0 | 0.3 | 0.1 | 0.3 | |
| | 男/M | 2.6 | 0.2 | 0.4 | 0.7 | 1.0 | 0.1 | 0.1 | 0.1 | |
| | 女/F | 5.5 | 0.2 | 1.1 | 1.8 | 1.9 | 0.2 | 0.1 | 0.2 | |
| <i>Health and social welfare</i> | | | | | | | | | | |
| 團體、社會及個人的其他服務 | 男女/MF | 76.1 | 2.6 | 1.1 | 8.1 | 58.3 | 3.1 | 1.0 | 2.0 | |
| | 男/M | 33.4 | 1.2 | 0.6 | 3.7 | 25.2 | 1.3 | 0.5 | 0.9 | |
| | 女/F | 42.8 | 1.4 | 0.5 | 4.4 | 33.1 | 1.8 | 0.5 | 1.1 | |
| <i>Other community, social and personal services</i> | | | | | | | | | | |
| 僱用傭人的家庭 | 男女/MF | 17.1 | 0.7 | 0.1 | 0.4 | 8.5 | 1.0 | 0.8 | 5.7 | |
| | 男/M | 0.7 | 0.1 | 0 [#] | 0.1 | 0.4 | 0.1 | 0 [#] | 0.1 | |
| | 女/F | 16.4 | 0.6 | 0.1 | 0.3 | 8.1 | 0.9 | 0.8 | 5.6 | |
| <i>Households with employed persons</i> | | | | | | | | | | |
| 其他及不詳 | 男女/MF | 0.1 | 0 [#] | 0 [#] | 0.1 | 0 [#] | - | - | - | |
| | 男/M | 0.1 | 0 [#] | - | 0 [#] | 0 [#] | - | - | - | |
| | 女/F | 0.1 | 0 [#] | 0 [#] | 0 [#] | 0 [#] | - | - | - | |
| <i>Others and Unknown</i> | | | | | | | | | | |

2.9 按性別、每週實際工作時數及職業統計之就業人口

População empregada, segundo o número de horas efectivamente trabalhadas semanalmente no emprego, por profissão e sexo
 Employed population by gender, weekly hours actually worked and occupation

| | | 2010 千人 ('000) | | | | | | | | |
|--|-------|----------------|--|----------------|----------------|----------------|----------------|-------|----------------|--|
| 職業及性別 Profissão e sexo Occupation and gender | | 總數 Total | 每週實際工作時數 Número de horas efectivamente trabalhadas semanalmente Weekly hours actually worked | | | | | | | 沒有上班 Ausência do serviço Absence from work |
| | | | 1-34 | 35-39 | 40-44 | 45-49 | 50-54 | 55-59 | ≥ 60 | |
| 總數 Total | 男女/MF | 318.3 | 25.0 | 18.7 | 53.5 | 148.3 | 21.4 | 9.3 | 36.8 | 5.4 |
| | 男/M | 161.7 | 12.9 | 9.6 | 27.4 | 72.6 | 10.7 | 5.7 | 19.9 | 3.1 |
| | 女/F | 156.6 | 12.1 | 9.1 | 26.1 | 75.8 | 10.6 | 3.6 | 17.0 | 2.3 |
| 立法機關成員、公共行政高級官員、社團 領導人員、企業領導人員及經理 Membros dos órgãos legislativos, quadros superiores da administração pública e de associações, directores e quadros dirigentes de empresas Legislators, senior officials of government and associations, directors and managers of companies | 男女/MF | 15.2 | 1.0 | 0.7 | 4.4 | 4.4 | 1.5 | 0.9 | 1.9 | 0.3 |
| | 男/M | 10.4 | 0.7 | 0.4 | 2.8 | 3.1 | 1.0 | 0.7 | 1.5 | 0.2 |
| | 女/F | 4.8 | 0.3 | 0.3 | 1.6 | 1.3 | 0.5 | 0.2 | 0.5 | 0.1 |
| 專業人員 Especialistas das profissões intelectuais e científicas Professionals | 男女/MF | 11.4 | 1.0 | 2.3 | 3.7 | 2.1 | 0.7 | 0.5 | 0.7 | 0.4 |
| | 男/M | 7.0 | 0.6 | 1.3 | 2.3 | 1.4 | 0.4 | 0.2 | 0.5 | 0.2 |
| | 女/F | 4.4 | 0.3 | 1.0 | 1.5 | 0.6 | 0.3 | 0.3 | 0.2 | 0.2 |
| 技術員及輔助專業人員 Técnicos e profissionais de nível intermédio Technicians and associate professionals | 男女/MF | 29.2 | 3.6 | 5.2 | 8.4 | 7.6 | 1.7 | 0.7 | 1.5 | 0.6 |
| | 男/M | 15.3 | 1.6 | 2.3 | 4.4 | 4.4 | 0.9 | 0.5 | 1.0 | 0.1 |
| | 女/F | 13.8 | 1.9 | 2.9 | 4.0 | 3.2 | 0.7 | 0.2 | 0.5 | 0.4 |
| 文員 Empregados administrativos Clerks | 男女/MF | 84.7 | 4.5 | 4.4 | 18.4 | 49.2 | 3.6 | 1.0 | 2.6 | 1.0 |
| | 男/M | 30.8 | 1.5 | 1.5 | 5.5 | 19.0 | 1.2 | 0.6 | 1.1 | 0.3 |
| | 女/F | 53.9 | 3.0 | 2.9 | 12.8 | 30.1 | 2.4 | 0.5 | 1.5 | 0.7 |
| 服務、銷售及同類工作人員 Pessoal dos serviços, vendedores e trabalhadores similares Service and sales workers | 男女/MF | 70.2 | 4.9 | 1.6 | 7.1 | 34.2 | 6.8 | 2.4 | 12.2 | 0.9 |
| | 男/M | 36.1 | 1.9 | 0.9 | 4.4 | 17.1 | 3.2 | 1.3 | 6.8 | 0.4 |
| | 女/F | 34.1 | 3.0 | 0.7 | 2.6 | 17.1 | 3.6 | 1.1 | 5.4 | 0.5 |
| 漁農業熟練工作者 Trabalhadores qualificados da agricultura e da pesca Skilled agricultural and fishery workers | 男女/MF | 1.1 | - | 0.1 | 0.1 | 0.7 | 0.1 | - | 0.1 | 0.1 |
| | 男/M | 0.6 | - | 0.1 | 0.1 | 0.3 | 0 [#] | - | 0.1 | 0 [#] |
| | 女/F | 0.4 | - | 0 [#] | 0 [#] | 0.3 | 0 [#] | - | 0 [#] | 0 [#] |
| 工業工匠及手工藝工人 Trabalhadores da produção industrial e artesãos Craftsmen and similar workers | 男女/MF | 26.0 | 3.0 | 1.1 | 4.1 | 12.2 | 1.3 | 0.9 | 2.4 | 1.1 |
| | 男/M | 24.8 | 2.9 | 1.0 | 4.0 | 11.7 | 1.2 | 0.8 | 2.1 | 1.1 |
| | 女/F | 1.2 | 0.1 | 0 [#] | 0.1 | 0.5 | 0.1 | 0.1 | 0.2 | 0 [#] |
| 機台、機器操作員、司機及裝配員 Operadores de instalações e máquinas, condutores e montadores Plant and machine operators, drivers and assemblers | 男女/MF | 19.5 | 1.3 | 1.0 | 2.2 | 9.0 | 1.5 | 0.9 | 3.2 | 0.3 |
| | 男/M | 15.5 | 1.1 | 0.9 | 1.9 | 6.6 | 1.2 | 0.8 | 2.5 | 0.3 |
| | 女/F | 4.0 | 0.2 | 0 [#] | 0.3 | 2.4 | 0.2 | 0.1 | 0.7 | 0 [#] |
| 非技術工人 Trabalhadores não qualificados Unskilled workers | 男女/MF | 61.2 | 5.6 | 2.3 | 5.1 | 29.2 | 4.3 | 1.9 | 12.2 | 0.7 |
| | 男/M | 21.2 | 2.5 | 1.1 | 2.0 | 8.9 | 1.5 | 0.7 | 4.2 | 0.3 |
| | 女/F | 40.0 | 3.1 | 1.2 | 3.1 | 20.3 | 2.8 | 1.2 | 7.9 | 0.4 |
| 不詳 Ignorado Unknown | 男女/MF | 0 [#] | - | - | - | 0 [#] | - | - | - | - |
| | 男/M | 0 [#] | - | - | - | 0 [#] | - | - | - | - |
| | 女/F | - | - | - | - | - | - | - | - | - |

2.9.1 按每月工作收入及每週實際工作時數統計之就業人口

População empregada, segundo o número de horas efectivamente trabalhadas semanalmente no emprego, por escalão do rendimento mensal do emprego

Employed population by weekly hours actually worked and monthly employment earnings

| | | 2010 | | | | | | 千人 ('000) | |
|--|-------------|--|---------|---------|-------|-------|-------|---|--|
| 每月工作收入 Escalão do rendimento mensal do emprego Monthly employment earnings (MOP) | 總數 Total | 每週實際工作時數 Número de horas efectivamente trabalhadas semanalmente Weekly hours actually worked | | | | | | 沒有上班 Ausência do serviço Absence from work | |
| | | ≤ 15 | 16 - 25 | 26 - 34 | 35-39 | 40-44 | ≥ 45 | | |
| 總數 Total | 318.3 | 6.2 | 11.2 | 7.6 | 18.7 | 53.5 | 215.8 | 5.4 | |
| ≤ 1 999 | 5.4 | 2.6 | 1.3 | 0.3 | 0.2 | 0.2 | 0.5 | 0.3 | |
| 2 000 - 2 999 | 13.8 | 1.0 | 2.2 | 0.3 | 0.1 | 0.5 | 9.2 | 0.3 | |
| 3 000 - 3 999 | 15.3 | 0.4 | 1.8 | 0.7 | 0.4 | 0.7 | 11.2 | 0.2 | |
| 4 000 - 4 999 | 21.5 | 0.2 | 0.9 | 0.5 | 0.4 | 1.5 | 17.6 | 0.3 | |
| 5 000 - 5 999 | 23.9 | 0.2 | 0.9 | 0.3 | 0.6 | 2.6 | 19.0 | 0.3 | |
| 6 000 - 7 999 | 49.3 | 0.2 | 0.8 | 1.3 | 1.3 | 5.9 | 39.4 | 0.4 | |
| 8 000 - 9 999 | 35.3 | 0.2 | 0.6 | 0.8 | 1.6 | 7.5 | 24.4 | 0.3 | |
| 10 000 - 14 999 | 69.9 | 0.3 | 0.6 | 1.0 | 3.2 | 13.7 | 50.2 | 0.9 | |
| 15 000 - 19 999 | 31.5 | 0 [#] | 0.3 | 0.6 | 3.0 | 7.8 | 19.2 | 0.6 | |
| 20 000 - 24 999 | 18.7 | 0 [#] | 0.4 | 0.8 | 2.4 | 4.9 | 9.8 | 0.3 | |
| ≥ 25 000 | 23.2 | 0.2 | 0.4 | 0.7 | 4.9 | 6.8 | 9.6 | 0.5 | |
| 無酬家屬幫工 Trabalhador familiar não remunerado Unpaid family worker | 2.0 | 0.1 | 0.3 | 0.1 | 0.1 | 0.1 | 1.3 | 0.1 | |
| 不詳 Ignorado Unknown | 8.6 | 0.5 | 0.7 | 0.3 | 0.5 | 1.2 | 4.6 | 0.8 | |

2.9.2 按正職每月工作收入及每週實際工作時數統計之就業人口

População empregada, segundo o número de horas efectivamente trabalhadas semanalmente no emprego, por escalão do rendimento mensal do emprego principal

Employed population by weekly hours actually worked and monthly employment earnings in main employment

| 正職每月工作收入 Escalão do rendimento mensal do emprego principal <i>Monthly employment earnings in main employment (MOP)</i> | 總數 Total | 2010 | | | | | | 千人 ('000) |
|---|-------------|--|---------|---------|-------|-------|-------|--|
| | | 正職每週實際工作時數 Número de horas efectivamente trabalhadas semanalmente no emprego principal <i>Weekly hours actually worked in main employment</i> | | | | | | 沒有上班 Ausência do serviço <i>Absence from work</i> |
| | | ≤ 15 | 16 - 25 | 26 - 34 | 35-39 | 40-44 | ≥ 45 | |
| 總數 Total | 318.3 | 6.4 | 11.3 | 7.7 | 18.8 | 53.4 | 215.5 | 5.4 |
| ≤ 1 999 | 5.5 | 2.7 | 1.3 | 0.3 | 0.2 | 0.2 | 0.5 | 0.3 |
| 2 000 - 2 999 | 13.8 | 1.1 | 2.2 | 0.3 | 0.2 | 0.5 | 9.2 | 0.3 |
| 3 000 - 3 999 | 15.4 | 0.5 | 1.9 | 0.7 | 0.4 | 0.7 | 11.2 | 0.2 |
| 4 000 - 4 999 | 21.4 | 0.3 | 0.8 | 0.5 | 0.4 | 1.5 | 17.5 | 0.3 |
| 5 000 - 5 999 | 23.9 | 0.2 | 0.9 | 0.3 | 0.6 | 2.6 | 19.0 | 0.3 |
| 6 000 - 7 999 | 49.3 | 0.2 | 0.9 | 1.3 | 1.2 | 5.9 | 39.4 | 0.4 |
| 8 000 - 9 999 | 35.3 | 0.2 | 0.5 | 0.8 | 1.6 | 7.5 | 24.5 | 0.3 |
| 10 000 - 14 999 | 69.8 | 0.3 | 0.7 | 1.0 | 3.2 | 13.7 | 50.0 | 0.9 |
| 15 000 - 19 999 | 31.5 | 0 [#] | 0.3 | 0.6 | 3.0 | 7.7 | 19.2 | 0.6 |
| 20 000 - 24 999 | 18.7 | 0 [#] | 0.4 | 0.8 | 2.4 | 4.9 | 9.7 | 0.3 |
| ≥ 25 000 | 23.2 | 0.2 | 0.5 | 0.8 | 4.9 | 6.8 | 9.5 | 0.5 |
| 無酬家屬幫工 Trabalhador familiar não remunerado <i>Unpaid family worker</i> | 2.0 | 0.1 | 0.3 | 0.1 | 0.1 | 0.1 | 1.3 | 0.1 |
| 不詳 Ignorado <i>Unknown</i> | 8.6 | 0.6 | 0.6 | 0.3 | 0.5 | 1.2 | 4.6 | 0.8 |

2.10 按性別、每週實際工作時數及行業統計之就業人口

População empregada, segundo o número de horas efectivamente trabalhadas semanalmente no emprego, por ramo de actividade económica e sexo

Employed population by gender, weekly hours actually worked and industry

| | | 2010 | | | | | | | | | 1/2 千人 ('000) |
|--|-------|-------------|--|----------------|-------|----------------|----------------|----------------|----------------|--|------------------|
| 行業及性別 Ramo de actividade económica e sexo Industry and gender | | 總數 Total | 每週實際工作時數 Número de horas efectivamente trabalhadas semanalmente Weekly hours actually worked | | | | | | | 沒有上班 Ausência do serviço Absence from work | |
| | | | 1-34 | 35-39 | 40-44 | 45-49 | 50-54 | 55-59 | ≥ 60 | | |
| 總數 | 男女/MF | 318.3 | 25.0 | 18.7 | 53.5 | 148.3 | 21.4 | 9.3 | 36.8 | 5.4 | |
| Total | 男/M | 161.7 | 12.9 | 9.6 | 27.4 | 72.6 | 10.7 | 5.7 | 19.9 | 3.1 | |
| | 女/F | 156.6 | 12.1 | 9.1 | 26.1 | 75.8 | 10.6 | 3.6 | 17.0 | 2.3 | |
| 農業、畜牧業、狩獵、林業、捕魚業及採礦工業 | 男女/MF | 0.6 | 0.1 | 0 [#] | - | 0.3 | 0 [#] | 0 [#] | 0.1 | 0.1 | |
| Agricultura, produção animal, caça, silvicultura, pesca e indústrias extractivas | 男/M | 0.3 | 0 [#] | 0 [#] | - | 0.1 | - | 0 [#] | 0.1 | 0 [#] | |
| Agriculture, farming of animals, hunting, forestry, fishing, mining and quarrying | 女/F | 0.3 | 0.1 | - | - | 0.2 | 0 [#] | - | 0 [#] | 0 [#] | |
| 製造業 | 男女/MF | 15.3 | 1.0 | 0.4 | 2.7 | 7.6 | 0.5 | 0.6 | 2.3 | 0.2 | |
| Indústrias transformadoras | 男/M | 7.8 | 0.6 | 0.2 | 1.2 | 3.7 | 0.3 | 0.4 | 1.2 | 0.1 | |
| Manufacturing | 女/F | 7.5 | 0.4 | 0.2 | 1.5 | 3.9 | 0.2 | 0.2 | 1.1 | 0.1 | |
| 電力、氣體及水的生產及分配 | 男女/MF | 0.9 | 0 [#] | 0.1 | 0.4 | 0.3 | 0 [#] | - | 0.1 | - | |
| Produção e distribuição de electricidade, gás e água | 男/M | 0.7 | 0 [#] | 0.1 | 0.3 | 0.2 | 0 [#] | - | 0 [#] | - | |
| Electricity, gas and water supply | 女/F | 0.3 | 0 [#] | 0.1 | 0.1 | 0 [#] | - | - | 0 [#] | - | |
| 建築 | 男女/MF | 27.5 | 4.6 | 0.8 | 6.0 | 10.9 | 1.1 | 1.2 | 1.6 | 1.3 | |
| Construção | 男/M | 23.6 | 3.9 | 0.7 | 4.8 | 9.7 | 0.9 | 1.0 | 1.5 | 1.3 | |
| Construction | 女/F | 3.9 | 0.7 | 0.2 | 1.2 | 1.3 | 0.2 | 0.2 | 0.2 | 0 [#] | |
| 批發及零售業；機動車、摩托車、個人及家庭物品的維修 | 男女/MF | 42.3 | 4.2 | 1.3 | 6.3 | 15.4 | 4.5 | 2.1 | 8.0 | 0.6 | |
| Comércio por grosso e a retalho; reparação de veículos automóveis, motociclos e de bens de uso pessoal e doméstico | 男/M | 20.2 | 1.4 | 0.5 | 3.1 | 7.2 | 2.2 | 1.3 | 4.1 | 0.3 | |
| Wholesale and retail trade; repair of motor vehicles, motorcycles and personal and household goods | 女/F | 22.1 | 2.7 | 0.7 | 3.2 | 8.2 | 2.3 | 0.8 | 3.8 | 0.3 | |
| 住宿、餐廳、酒樓及同類場所 | 男女/MF | 43.2 | 2.8 | 0.6 | 3.0 | 24.3 | 5.0 | 0.9 | 6.1 | 0.6 | |
| Alojamento, restaurantes e similares | 男/M | 20.4 | 1.2 | 0.2 | 1.0 | 12.1 | 2.4 | 0.4 | 2.8 | 0.3 | |
| Hotels, restaurants and similar activities | 女/F | 22.8 | 1.6 | 0.4 | 1.9 | 12.2 | 2.6 | 0.4 | 3.3 | 0.3 | |
| 運輸、貯藏及通訊 | 男女/MF | 18.5 | 1.8 | 1.1 | 4.5 | 6.6 | 1.6 | 0.7 | 2.0 | 0.2 | |
| Transportes, armazenagem e comunicações | 男/M | 14.1 | 1.4 | 0.8 | 2.9 | 5.2 | 1.1 | 0.7 | 1.9 | 0.1 | |
| Transport, storage and communications | 女/F | 4.4 | 0.4 | 0.3 | 1.5 | 1.4 | 0.5 | 0.1 | 0.2 | 0.1 | |

2.10 按性別、每週實際工作時數及行業統計之就業人口

População empregada, segundo o número de horas efectivamente trabalhadas semanalmente no emprego, por ramo de actividade económica e sexo

Employed population by gender, weekly hours actually worked and industry

2/2

千人 ('000)

| 行業及性別 Ramo de actividade económica e sexo Industry and gender | | 總數 Total | 每週實際工作時數 Número de horas efectivamente trabalhadas semanalmente Weekly hours actually worked | | | | | | | 沒有上班 Ausência do serviço Absence from work |
|--|---------------------|----------------------|--|---------------------------------------|---|--|-------------------|---------------------------------------|-------------------|--|
| | | | 1-34 | 35-39 | 40-44 | 45-49 | 50-54 | 55-59 | ≥60 | |
| | | | | | | | | | | |
| 金融業務 Actividades financeiras Financial intermediation | 男女/MF 男/M 女/F | 7.4 3.1 4.3 | 0.9 0.4 0.6 | 0.4 0.2 0.2 | 3.7 1.5 2.2 | 1.5 0.6 0.9 | 0.6 0.3 0.3 | 0 [#] - 0 [#] | 0.1 0.1 0.1 | 0.1 0.1 0.1 |
| 不動產業務、租賃及向企業提供的服務 Actividades imobiliárias, alugueres e serviços prestados às empresas Real estate, renting and business activities | 男女/MF 男/M 女/F | 27.7 17.2 10.5 | 1.8 0.6 1.1 | 1.0 0.4 0.6 | 4.7 2.0 2.7 | 9.6 5.8 3.8 | 2.1 1.2 0.8 | 0.8 0.6 0.2 | 7.4 6.3 1.1 | 0.3 0.2 0.1 |
| 公共行政、防衛及強制性社會保障 Administração pública, defesa e segurança social obrigatória Public administration, defence and compulsory social security | 男女/MF 男/M 女/F | 21.6 13.6 8.0 | 1.6 0.8 0.8 | 8.8 4.9 3.9 | 7.2 4.9 2.3 | 2.2 1.7 0.6 | 0.4 0.4 0.1 | 0.5 0.4 0.1 | 0.4 0.3 0.1 | 0.5 0.3 0.2 |
| 教育 Educação Education | 男女/MF 男/M 女/F | 11.8 3.9 8.0 | 2.1 0.8 1.3 | 1.5 0.6 0.9 | 3.7 1.1 2.6 | 2.1 0.6 1.5 | 1.0 0.2 0.7 | 0.4 0.1 0.3 | 0.6 0.2 0.4 | 0.5 0.2 0.4 |
| 醫療衛生及社會福利 Saúde e acção social Health and social welfare | 男女/MF 男/M 女/F | 8.1 2.6 5.5 | 0.5 0.2 0.3 | 1.4 0.4 1.0 | 2.4 0.7 1.7 | 2.7 0.9 1.8 | 0.4 0.1 0.3 | 0.2 0.1 0.1 | 0.4 0.2 0.2 | 0.1 0 [#] 0.1 |
| 團體、社會及個人的其他服務 Outras actividades de serviços colectivos, sociais e pessoais Other community, social and personal services | 男女/MF 男/M 女/F | 76.1 33.4 42.8 | 3.0 1.4 1.6 | 1.1 0.6 0.6 | 8.3 3.8 4.6 | 56.5 24.3 32.2 | 3.2 1.5 1.8 | 1.1 0.6 0.5 | 2.2 1.0 1.1 | 0.8 0.2 0.5 |
| 僱用傭人的家庭 Famílias com empregados domésticos Households with employed persons | 男女/MF 男/M 女/F | 17.1 0.7 16.4 | 0.7 0 [#] 0.6 | 0.1 0 [#] 0.1 | 0.5 0.1 0.4 | 8.2 0.4 7.9 | 1.0 0.1 0.9 | 0.8 0 [#] 0.8 | 5.8 0.1 5.6 | 0.1 0 [#] 0.1 |
| 其他及不詳 Outros e ignorado Others and Unknown | 男女/MF 男/M 女/F | 0.1 0.1 0.1 | 0 [#] 0 [#] 0 [#] | 0 [#] - 0 [#] | 0.1 0 [#] 0 [#] | 0 [#] 0 [#] 0 [#] | - - - | - - - | - - - | - - - |

2.11 按性別、職業身份及每月工作收入統計之就業人口

População empregada, segundo a situação na profissão, por escalão do rendimento mensal do emprego e sexo
 Employed population by gender, status in employment and monthly employment earnings

| | | 2010 | | | | 千人 ('000) |
|---|-------|-------------|------------------------------|---|--|--|
| 每月工作收入及性別 Escalão do rendimento mensal do emprego e sexo Monthly employment earnings and gender (MOP) | | 總數 Total | 僱主 Empregador Employer | 自僱人士 Trabalhador por conta própria Self-employed | 僱員 Trabalhador por conta de outrem Employee | 無酬家屬幫工 Trabalhador familiar não remunerado Unpaid family worker |
| 總數 Total | 男女/MF | 318.3 | 9.9 | 13.4 | 293.0 | 2.0 |
| | 男/M | 161.7 | 7.7 | 10.1 | 143.4 | 0.4 |
| | 女/F | 156.6 | 2.2 | 3.2 | 149.6 | 1.7 |
| ≤ 3 499 | 男女/MF | 29.3 | 0.1 | 1.4 | 27.8 | - |
| | 男/M | 6.4 | 0 [#] | 0.8 | 5.5 | - |
| | 女/F | 22.9 | 0 [#] | 0.6 | 22.3 | - |
| 3 500 - 3 999 | 男女/MF | 5.2 | 0 [#] | 0.2 | 4.9 | - |
| | 男/M | 1.8 | 0 [#] | 0.2 | 1.6 | - |
| | 女/F | 3.4 | 0 [#] | 0.1 | 3.3 | - |
| 4 000 - 4 499 | 男女/MF | 12.1 | 0.1 | 0.5 | 11.5 | - |
| | 男/M | 6.0 | 0 [#] | 0.4 | 5.6 | - |
| | 女/F | 6.1 | 0 [#] | 0.2 | 5.9 | - |
| 4 500 - 4 999 | 男女/MF | 9.4 | 0 [#] | 0.2 | 9.1 | - |
| | 男/M | 4.2 | - | 0.2 | 4.0 | - |
| | 女/F | 5.2 | 0 [#] | 0.1 | 5.1 | - |
| 5 000 - 5 999 | 男女/MF | 23.9 | 0.3 | 1.1 | 22.5 | - |
| | 男/M | 10.0 | 0.2 | 0.7 | 9.1 | - |
| | 女/F | 13.9 | 0.1 | 0.4 | 13.4 | - |
| 6 000 - 7 999 | 男女/MF | 49.3 | 0.4 | 1.8 | 47.1 | - |
| | 男/M | 24.2 | 0.2 | 1.4 | 22.7 | - |
| | 女/F | 25.0 | 0.2 | 0.4 | 24.4 | - |
| 8 000 - 9 999 | 男女/MF | 35.3 | 0.6 | 1.7 | 33.0 | - |
| | 男/M | 21.7 | 0.4 | 1.5 | 19.7 | - |
| | 女/F | 13.6 | 0.1 | 0.2 | 13.3 | - |
| 10 000 - 14 999 | 男女/MF | 69.9 | 1.9 | 2.9 | 65.1 | - |
| | 男/M | 39.2 | 1.3 | 2.5 | 35.4 | - |
| | 女/F | 30.6 | 0.5 | 0.5 | 29.7 | - |
| 15 000 - 19 999 | 男女/MF | 31.5 | 0.8 | 0.8 | 29.9 | - |
| | 男/M | 16.8 | 0.7 | 0.6 | 15.4 | - |
| | 女/F | 14.7 | 0 [#] | 0.2 | 14.5 | - |
| 20 000 - 29 999 | 男女/MF | 26.4 | 2.5 | 0.9 | 23.1 | - |
| | 男/M | 15.4 | 2.0 | 0.6 | 12.8 | - |
| | 女/F | 11.0 | 0.5 | 0.2 | 10.3 | - |
| 30 000 - 39 999 | 男女/MF | 8.5 | 1.0 | 0.5 | 7.0 | - |
| | 男/M | 5.2 | 0.8 | 0.3 | 4.1 | - |
| | 女/F | 3.3 | 0.2 | 0.2 | 2.9 | - |
| 40 000 - 59 999 | 男女/MF | 4.9 | 0.8 | 0.1 | 4.0 | - |
| | 男/M | 3.5 | 0.7 | 0.1 | 2.7 | - |
| | 女/F | 1.4 | 0.1 | 0 [#] | 1.3 | - |
| 60 000 - 79 999 | 男女/MF | 1.1 | 0.2 | 0 [#] | 0.8 | - |
| | 男/M | 0.8 | 0.1 | 0 [#] | 0.6 | - |
| | 女/F | 0.3 | 0.1 | - | 0.2 | - |
| ≥ 80 000 | 男女/MF | 1.1 | 0.4 | 0 [#] | 0.6 | - |
| | 男/M | 0.9 | 0.4 | 0 [#] | 0.5 | - |
| | 女/F | 0.1 | 0.1 | - | 0.1 | - |
| 無酬家屬幫工 Trabalhador familiar não remunerado Unpaid family worker | 男女/MF | 2.0 | - | - | - | 2.0 |
| | 男/M | 0.4 | - | - | - | 0.4 |
| | 女/F | 1.7 | - | - | - | 1.7 |
| 不詳 Ignorado Unknown | 男女/MF | 8.6 | 1.0 | 1.1 | 6.5 | - |
| | 男/M | 5.2 | 0.7 | 0.8 | 3.6 | - |
| | 女/F | 3.4 | 0.2 | 0.3 | 2.9 | - |

2.12 按性別、每月工作收入及職業統計之就業人口

População empregada, segundo o escalão do rendimento mensal do emprego, por profissão e sexo

Employed population by gender, monthly employment earnings and occupation

| 職業及性別 Profissão e sexo Occupation and gender | | 總數 Total | | | | | |
|---|-------|----------------|----------------|------------------|------------------|------------------|------------------|
| | | | ≤ 3 499 | 3 500 - 3 999 | 4 000 - 4 499 | 4 500 - 4 999 | 5 000 - 5 999 |
| 總數 Total | 男女/MF | 318.3 | 29.3 | 5.2 | 12.1 | 9.4 | 23.9 |
| | 男/M | 161.7 | 6.4 | 1.8 | 6.0 | 4.2 | 10.0 |
| | 女/F | 156.6 | 22.9 | 3.4 | 6.1 | 5.2 | 13.9 |
| 立法機關成員、公共行政高級官員、社團領導人員、企業領導人員及經理 Membros dos órgãos legislativos, quadros superiores da administração pública e de associações, directores e quadros dirigentes de empresas Legislators, senior officials of government and associations, directors and managers of companies | 男女/MF | 15.2 | 0 [#] | - | 0 [#] | - | 0.1 |
| | 男/M | 10.4 | 0 [#] | - | 0 [#] | - | 0.1 |
| | 女/F | 4.8 | - | - | 0 [#] | - | 0 [#] |
| 專業人員 Especialistas das profissões intelectuais e científicas Professionals | 男女/MF | 11.4 | 0.1 | - | 0.1 | 0 [#] | 0.2 |
| | 男/M | 7.0 | 0 [#] | - | 0 [#] | - | 0.1 |
| | 女/F | 4.4 | 0 [#] | - | 0 [#] | 0 [#] | 0.1 |
| 技術員及輔助專業人員 Técnicos e profissionais de nível intermédio Technicians and associate professionals | 男女/MF | 29.2 | 1.4 | 0.1 | 0.4 | 0.2 | 0.7 |
| | 男/M | 15.3 | 0.5 | 0 [#] | 0.2 | 0 [#] | 0.4 |
| | 女/F | 13.8 | 1.0 | 0.1 | 0.2 | 0.1 | 0.3 |
| 文員 Empregados administrativos Clerks | 男女/MF | 84.7 | 2.1 | 0.3 | 0.7 | 1.0 | 2.3 |
| | 男/M | 30.8 | 0.7 | 0.1 | 0.2 | 0.4 | 0.8 |
| | 女/F | 53.9 | 1.4 | 0.2 | 0.5 | 0.6 | 1.5 |
| 服務、銷售及同類工作人員 Pessoal dos serviços, vendedores e trabalhadores similares Service and sales workers | 男女/MF | 70.2 | 4.1 | 0.9 | 2.7 | 2.8 | 8.6 |
| | 男/M | 36.1 | 1.5 | 0.3 | 1.1 | 0.9 | 3.0 |
| | 女/F | 34.1 | 2.6 | 0.7 | 1.6 | 1.9 | 5.6 |
| 漁農業熟練工作者 Trabalhadores qualificados da agricultura e da pesca Skilled agricultural and fishery workers | 男女/MF | 1.1 | 0 [#] | 0.1 | 0.1 | 0.2 | 0.1 |
| | 男/M | 0.6 | - | 0 [#] | 0.1 | 0 [#] | 0.1 |
| | 女/F | 0.4 | 0 [#] | 0 [#] | 0 [#] | 0.1 | 0.1 |
| 工業工匠及手工藝工人 Trabalhadores da produção industrial e artesãos Craftsmen and similar workers | 男女/MF | 26.0 | 1.2 | 0.4 | 0.7 | 0.5 | 1.9 |
| | 男/M | 24.8 | 1.1 | 0.3 | 0.7 | 0.4 | 1.7 |
| | 女/F | 1.2 | 0.2 | 0.1 | 0 [#] | 0.1 | 0.2 |
| 機台、機器操作員、司機及裝配員 Operadores de instalações e máquinas, condutores e montadores Plant and machine operators, drivers and assemblers | 男女/MF | 19.5 | 2.3 | 0.5 | 0.8 | 0.9 | 1.5 |
| | 男/M | 15.5 | 0.5 | 0.2 | 0.3 | 0.5 | 1.2 |
| | 女/F | 4.0 | 1.8 | 0.3 | 0.5 | 0.4 | 0.3 |
| 非技術工人 Trabalhadores não qualificados Unskilled workers | 男女/MF | 61.2 | 18.1 | 3.0 | 6.6 | 3.9 | 8.5 |
| | 男/M | 21.2 | 2.1 | 0.9 | 3.4 | 1.9 | 2.7 |
| | 女/F | 40.0 | 16.0 | 2.1 | 3.2 | 1.9 | 5.8 |
| 不詳 Ignorado Unknown | 男女/MF | 0 [#] | - | - | - | - | - |
| | 男/M | 0 [#] | - | - | - | - | - |
| | 女/F | - | - | - | - | - | - |

2010

千人 ('000)

| 每月工作收入 Escalão do rendimento mensal do emprego Monthly employment earnings (MOP) | | | | | | | | | 無酬家屬幫工 Trabalhador familiar não remunerado Unpaid family worker | 不詳 Ignorado Unknown |
|---|------------------|--------------------|--------------------|--------------------|--------------------|--------------------|--------------------|----------------|--|---------------------------|
| 6 000 - 7 999 | 8 000 - 9 999 | 10 000 - 14 999 | 15 000 - 19 999 | 20 000 - 29 999 | 30 000 - 39 999 | 40 000 - 59 999 | 60 000 - 79 999 | ≥ 80 000 | | |
| 49.3 | 35.3 | 69.9 | 31.5 | 26.4 | 8.5 | 4.9 | 1.1 | 1.1 | 2.0 | 8.6 |
| 24.2 | 21.7 | 39.2 | 16.8 | 15.4 | 5.2 | 3.5 | 0.8 | 0.9 | 0.4 | 5.2 |
| 25.0 | 13.6 | 30.6 | 14.7 | 11.0 | 3.3 | 1.4 | 0.3 | 0.1 | 1.7 | 3.4 |
| 0.2 | 0.5 | 2.2 | 2.0 | 3.8 | 2.0 | 2.0 | 0.5 | 0.8 | 0.2 | 0.8 |
| 0.1 | 0.3 | 1.6 | 1.3 | 2.3 | 1.3 | 1.6 | 0.4 | 0.7 | 0 [#] | 0.6 |
| 0 [#] | 0.1 | 0.6 | 0.7 | 1.5 | 0.7 | 0.4 | 0.1 | 0.1 | 0.2 | 0.3 |
| 0.2 | 0.4 | 1.5 | 1.8 | 3.3 | 2.1 | 0.9 | 0.3 | 0.1 | 0 [#] | 0.3 |
| 0.1 | 0.3 | 0.8 | 1.1 | 2.1 | 1.3 | 0.6 | 0.2 | 0.1 | - | 0.2 |
| 0.1 | 0.1 | 0.7 | 0.7 | 1.2 | 0.8 | 0.2 | 0.1 | 0.1 | 0 [#] | 0.1 |
| 1.5 | 2.2 | 6.4 | 5.3 | 6.8 | 1.8 | 1.2 | 0.1 | 0.1 | 0 [#] | 0.9 |
| 0.8 | 1.3 | 3.2 | 2.7 | 3.6 | 1.0 | 0.7 | 0.1 | 0.1 | 0 [#] | 0.6 |
| 0.7 | 0.8 | 3.2 | 2.7 | 3.2 | 0.8 | 0.5 | 0 [#] | - | 0 [#] | 0.3 |
| 7.8 | 9.3 | 34.3 | 14.7 | 7.9 | 1.6 | 0.4 | 0.1 | 0 [#] | 0.5 | 1.7 |
| 2.4 | 2.8 | 12.7 | 5.6 | 3.4 | 0.8 | 0.1 | 0.1 | 0 [#] | - | 0.7 |
| 5.5 | 6.5 | 21.6 | 9.2 | 4.4 | 0.8 | 0.2 | 0 [#] | - | 0.5 | 1.1 |
| 19.4 | 10.7 | 8.9 | 4.8 | 3.0 | 0.8 | 0.3 | - | 0.1 | 1.1 | 2.1 |
| 9.6 | 6.4 | 5.3 | 3.5 | 2.5 | 0.6 | 0.2 | - | 0.1 | 0.2 | 1.0 |
| 9.9 | 4.4 | 3.6 | 1.3 | 0.6 | 0.1 | 0.1 | - | - | 0.8 | 1.0 |
| 0.2 | 0.3 | 0.1 | 0 [#] | 0 [#] | - | - | - | - | 0 [#] | 0 [#] |
| 0.1 | 0.2 | 0 [#] | 0 [#] | 0 [#] | - | - | - | - | 0 [#] | 0 [#] |
| 0 [#] | 0.1 | 0 [#] | 0 [#] | 0 [#] | - | - | - | - | - | - |
| 3.8 | 4.1 | 9.1 | 1.9 | 1.0 | 0.1 | 0.1 | - | 0 [#] | 0.1 | 1.1 |
| 3.6 | 4.0 | 8.9 | 1.9 | 1.0 | 0.1 | 0.1 | - | 0 [#] | 0 [#] | 1.1 |
| 0.2 | 0.1 | 0.2 | - | - | - | - | - | - | 0.1 | - |
| 3.2 | 3.6 | 5.2 | 0.7 | 0.6 | 0.1 | - | - | - | 0 [#] | 0.3 |
| 2.6 | 3.5 | 5.1 | 0.7 | 0.5 | 0.1 | - | - | - | 0 [#] | 0.3 |
| 0.5 | 0.1 | 0.1 | - | 0 [#] | - | - | - | - | - | 0.1 |
| 13.0 | 4.3 | 2.2 | 0.2 | 0 [#] | - | - | - | - | 0.1 | 1.3 |
| 4.9 | 2.8 | 1.6 | 0.1 | 0 [#] | - | - | - | - | 0 [#] | 0.8 |
| 8.1 | 1.5 | 0.6 | 0.1 | 0 [#] | - | - | - | - | 0.1 | 0.6 |
| 0 [#] | - | - | - | - | - | - | - | - | - | - |
| 0 [#] | - | - | - | - | - | - | - | - | - | - |
| - | - | - | - | - | - | - | - | - | - | - |

2.13 按性別、每月工作收入及行業統計之就業人口

População empregada, segundo o escalão do rendimento mensal do emprego, por ramo de actividade económica e sexo
 Employed population by gender, monthly employment earnings and industry

| 行業及性別 Ramo de actividade económica e sexo Industry and gender | | 總數 Total | | | | | |
|--|-------|-------------|----------------|------------------|------------------|------------------|------------------|
| | | | ≤ 3 499 | 3 500 - 3 999 | 4 000 - 4 499 | 4 500 - 4 999 | 5 000 - 5 999 |
| 總數 | 男女/MF | 318.3 | 29.3 | 5.2 | 12.1 | 9.4 | 23.9 |
| Total | 男/M | 161.7 | 6.4 | 1.8 | 6.0 | 4.2 | 10.0 |
| | 女/F | 156.6 | 22.9 | 3.4 | 6.1 | 5.2 | 13.9 |
| 農業、畜牧業、狩獵、林業、捕魚業及採礦工業 | 男女/MF | 0.6 | 0 [#] | 0 [#] | 0 [#] | 0.1 | 0.1 |
| Agricultura, produção animal, caça, silvicultura, pesca e indústrias extractivas | 男/M | 0.3 | 0 [#] | - | - | - | 0 [#] |
| Agriculture, farming of animals, hunting, forestry, fishing, mining and quarrying | 女/F | 0.3 | 0 [#] | 0 [#] | 0 [#] | 0.1 | 0.1 |
| 製造業 | 男女/MF | 15.3 | 2.8 | 0.7 | 1.1 | 1.2 | 1.6 |
| Indústrias transformadoras | 男/M | 7.8 | 0.6 | 0.2 | 0.3 | 0.7 | 0.7 |
| Manufacturing | 女/F | 7.5 | 2.2 | 0.4 | 0.7 | 0.5 | 1.0 |
| 紡織工業 | 男女/MF | 1.0 | 0.2 | 0.1 | 0.2 | 0.2 | 0.1 |
| Indústria têxtil | 男/M | 0.5 | - | 0 [#] | 0 [#] | 0.2 | 0 [#] |
| Textiles | 女/F | 0.6 | 0.2 | 0.1 | 0.1 | 0 [#] | 0.1 |
| 製衣業；毛皮製品的處理、染色及製造 | 男女/MF | 6.9 | 2.5 | 0.5 | 0.6 | 0.8 | 0.4 |
| Indústria do vestuário; preparação, tingimento e fabricação de artigos de peles com pêlo | 男/M | 2.4 | 0.5 | 0.2 | 0.2 | 0.4 | 0.1 |
| Wearing apparel; dressing and dyeing of fur | 女/F | 4.6 | 2.0 | 0.3 | 0.4 | 0.4 | 0.3 |
| 其他製造業 | 男女/MF | 7.4 | 0.2 | 0.1 | 0.3 | 0.2 | 1.1 |
| Outras indústrias transformadoras | 男/M | 5.0 | 0.1 | 0 [#] | 0.1 | 0.1 | 0.5 |
| Other manufacturing | 女/F | 2.4 | 0.1 | 0 [#] | 0.2 | 0.1 | 0.5 |
| 電力、氣體及水的生產及分配 | 男女/MF | 0.9 | 0 [#] | 0 [#] | - | - | - |
| Produção e distribuição de electricidade, gás e água | 男/M | 0.7 | - | 0 [#] | - | - | - |
| Electricity, gas and water supply | 女/F | 0.3 | 0 [#] | - | - | - | - |
| 建築 | 男女/MF | 27.5 | 1.4 | 0.4 | 0.9 | 0.4 | 1.5 |
| Construção | 男/M | 23.6 | 1.1 | 0.3 | 0.7 | 0.3 | 1.2 |
| Construction | 女/F | 3.9 | 0.3 | 0.1 | 0.2 | 0.1 | 0.3 |
| 批發及零售業；機動車、摩托車、個人及家庭物品的維修 | 男女/MF | 42.3 | 3.5 | 0.5 | 1.5 | 1.5 | 5.0 |
| Comércio por grosso e a retalho; reparação de veículos automóveis, motociclos e de bens de uso pessoal e doméstico | 男/M | 20.2 | 1.2 | 0.2 | 0.7 | 0.7 | 2.3 |
| Wholesale and retail trade; repair of motor vehicles, motorcycles and personal and household goods | 女/F | 22.1 | 2.3 | 0.3 | 0.8 | 0.8 | 2.8 |

| 2010 | | | | | | | | | | |
|---|------------------|--------------------|--------------------|--------------------|--------------------|--------------------|--------------------|----------------|--|---------------------------|
| 每月工作收入 Escalão do rendimento mensal do emprego Monthly employment earnings (MOP) | | | | | | | | | 無酬家屬幫工 Trabalhador familiar não remunerado Unpaid family worker | 不詳 Ignorado Unknown |
| 6 000 - 7 999 | 8 000 - 9 999 | 10 000 - 14 999 | 15 000 - 19 999 | 20 000 - 29 999 | 30 000 - 39 999 | 40 000 - 59 999 | 60 000 - 79 999 | ≥ 80 000 | | |
| 49.3 | 35.3 | 69.9 | 31.5 | 26.4 | 8.5 | 4.9 | 1.1 | 1.1 | 2.0 | 8.6 |
| 24.2 | 21.7 | 39.2 | 16.8 | 15.4 | 5.2 | 3.5 | 0.8 | 0.9 | 0.4 | 5.2 |
| 25.0 | 13.6 | 30.6 | 14.7 | 11.0 | 3.3 | 1.4 | 0.3 | 0.1 | 1.7 | 3.4 |
| 0 [#] | 0.1 | 0 [#] | 0 [#] | 0 [#] | 0 [#] | - | - | - | 0 [#] | 0 [#] |
| 0 [#] | 0.1 | 0 [#] | 0 [#] | 0 [#] | 0 [#] | - | - | - | 0 [#] | 0 [#] |
| - | 0 [#] | - | - | 0 [#] | - | - | - | - | 0 [#] | - |
| 2.1 | 1.3 | 1.9 | 0.7 | 1.0 | 0.2 | 0.1 | 0 [#] | 0.1 | 0.2 | 0.3 |
| 1.3 | 0.8 | 1.4 | 0.5 | 0.8 | 0.1 | 0.1 | 0 [#] | 0.1 | 0 [#] | 0.2 |
| 0.8 | 0.5 | 0.6 | 0.2 | 0.2 | 0.1 | - | - | 0.1 | 0.1 | 0.1 |
| 0.1 | 0 [#] | 0.1 | 0 [#] | - | - | - | - | - | - | - |
| 0.1 | 0 [#] | 0.1 | 0 [#] | - | - | - | - | - | - | - |
| 0 [#] | 0 [#] | 0 [#] | - | - | - | - | - | - | - | - |
| 0.6 | 0.4 | 0.5 | 0.1 | 0.2 | 0 [#] | 0 [#] | 0 [#] | 0 [#] | 0 [#] | 0.2 |
| 0.2 | 0.2 | 0.2 | 0.1 | 0.1 | - | 0 [#] | 0 [#] | 0 [#] | 0 [#] | 0.1 |
| 0.4 | 0.2 | 0.3 | 0 [#] | 0.1 | 0 [#] | - | - | - | 0 [#] | 0.1 |
| 1.4 | 0.9 | 1.3 | 0.5 | 0.8 | 0.2 | 0.1 | - | 0.1 | 0.1 | 0.1 |
| 1.0 | 0.6 | 1.1 | 0.3 | 0.7 | 0.1 | 0.1 | - | 0.1 | 0 [#] | 0.1 |
| 0.4 | 0.3 | 0.2 | 0.2 | 0.1 | 0 [#] | - | - | 0.1 | 0.1 | 0 [#] |
| 0.1 | 0.1 | 0.3 | 0.2 | 0.3 | 0.1 | 0 [#] | 0 [#] | - | - | 0 [#] |
| 0 [#] | 0.1 | 0.2 | 0.1 | 0.1 | 0.1 | 0 [#] | 0 [#] | - | - | 0 [#] |
| 0 [#] | - | 0.1 | 0 [#] | 0.1 | 0 [#] | - | - | - | - | - |
| 3.9 | 4.7 | 8.1 | 1.9 | 1.7 | 0.3 | 0.3 | 0.1 | 0.1 | 0.1 | 1.6 |
| 3.1 | 4.1 | 7.4 | 1.8 | 1.4 | 0.2 | 0.3 | 0.1 | 0.1 | - | 1.5 |
| 0.8 | 0.6 | 0.7 | 0.2 | 0.3 | 0 [#] | - | - | - | 0.1 | 0.1 |
| 8.8 | 5.8 | 7.5 | 2.0 | 2.2 | 0.8 | 0.3 | 0.1 | 0.2 | 1.1 | 1.5 |
| 3.9 | 2.8 | 3.8 | 1.1 | 1.4 | 0.6 | 0.2 | 0.1 | 0.2 | 0.2 | 0.9 |
| 4.8 | 3.0 | 3.7 | 0.8 | 0.8 | 0.2 | 0.1 | 0.1 | 0 [#] | 0.9 | 0.6 |

2.13 按性別、每月工作收入及行業統計之就業人口

População empregada, segundo o escalão do rendimento mensal do emprego, por ramo de actividade económica e sexo
 Employed population by gender, monthly employment earnings and industry

| 行業及性別 Ramo de actividade económica e sexo Industry and gender | 總數 Total | | | | | | |
|---|-------------|---------|------------------|------------------|------------------|------------------|-----|
| | | ≤ 3 499 | 3 500 - 3 999 | 4 000 - 4 499 | 4 500 - 4 999 | 5 000 - 5 999 | |
| 機動車及摩托車貿易、保養及維修；車輛用燃料的零售 | 男女/MF | 2.9 | 0.2 | 0.1 | 0.1 | 0.1 | 0.3 |
| | 男/M | 2.4 | 0.1 | 0.1 | 0.1 | 0.1 | 0.3 |
| Comércio, manutenção e reparação de veículos automóveis e motociclos; comércio a retalho de combustíveis para veículos | 女/F | 0.5 | 0.1 | - | 0 [#] | 0 [#] | 0.1 |
| <i>Sale, maintenance and repair of motor vehicles and motorcycles; retail sale of automotive fuel</i> | | | | | | | |
| 機動車及摩托車貿易以外的批發貿易代理 | 男女/MF | 8.6 | 0.3 | 0.1 | 0.2 | 0.4 | 0.8 |
| Comércio por grosso e agentes do comércio, excepto de veículos automóveis e de motociclos | 男/M | 5.2 | 0.1 | - | 0.1 | 0.2 | 0.6 |
| Wholesale trade and commission trade, except of motor vehicles and motorcycles | 女/F | 3.4 | 0.2 | 0.1 | 0.1 | 0.1 | 0.2 |
| <i>Retail trade, except of motor vehicles, motorcycles and automotive fuel; repair of personal and household goods</i> | | | | | | | |
| 零售（機動車、摩托車及車輛用燃料除外）；個人及家庭物品的維修 | 男女/MF | 30.7 | 3.0 | 0.4 | 1.2 | 1.1 | 3.9 |
| | 男/M | 12.6 | 0.9 | 0.2 | 0.5 | 0.4 | 1.4 |
| Comércio a retalho (excepto de veículos automóveis, motociclos e combustíveis para veículos); reparação de bens pessoais domésticos | 女/F | 18.1 | 2.1 | 0.2 | 0.7 | 0.7 | 2.5 |
| <i>Retail trade, except of motor vehicles, motorcycles and automotive fuel; repair of personal and household goods</i> | | | | | | | |
| 住宿、餐廳、酒樓及同類場所 | 男女/MF | 43.2 | 2.4 | 0.5 | 2.1 | 2.2 | 5.9 |
| Alojamento, restaurantes e similares | 男/M | 20.4 | 0.9 | 0.1 | 0.9 | 0.8 | 1.6 |
| Hotels, restaurants and similar activities | 女/F | 22.8 | 1.5 | 0.4 | 1.2 | 1.4 | 4.3 |
| 酒店、露營地及其他短期住宿場所 | 男女/MF | 15.7 | 0.3 | 0.1 | 0.5 | 0.4 | 1.4 |
| Estabelecimentos hoteleiros, parques de campismo e outros locais de alojamento de curta duração | 男/M | 7.7 | 0.1 | 0 [#] | 0.4 | 0.3 | 0.5 |
| Hotels and similar activities | 女/F | 8.0 | 0.2 | 0.1 | 0.1 | 0.2 | 1.0 |
| 餐廳、酒樓、酒吧、飯堂及同類場所 | 男女/MF | 27.5 | 2.2 | 0.4 | 1.6 | 1.7 | 4.5 |
| Restaurantes, bares, cantinas e similares | 男/M | 12.7 | 0.9 | 0.1 | 0.5 | 0.5 | 1.1 |
| Restaurants, bars, canteens and similar activities | 女/F | 14.8 | 1.3 | 0.3 | 1.1 | 1.2 | 3.3 |
| 運輸、貯藏及通訊 | 男女/MF | 18.5 | 0.6 | 0.2 | 0.4 | 0.4 | 1.0 |
| Transportes, armazenagem e comunicações | 男/M | 14.1 | 0.4 | 0.1 | 0.3 | 0.3 | 0.8 |
| Transport, storage and communications | 女/F | 4.4 | 0.1 | 0.1 | 0.1 | 0.1 | 0.2 |
| 運輸及貯藏 | 男女/MF | 16.1 | 0.5 | 0.2 | 0.3 | 0.4 | 0.9 |
| Transportes e armazenagem | 男/M | 12.6 | 0.4 | 0.1 | 0.2 | 0.3 | 0.7 |
| Transport and storage | 女/F | 3.5 | 0.1 | 0.1 | 0.1 | 0.1 | 0.2 |

| 2010 | | | | | | | | | | |
|---|------------------|--------------------|--------------------|--------------------|--------------------|--------------------|--------------------|----------------|--|---------------------------|
| 每月工作收入 Escalão do rendimento mensal do emprego Monthly employment earnings (MOP) | | | | | | | | | 無酬家屬幫工 Trabalhador familiar não remunerado Unpaid family worker | 不詳 Ignorado Unknown |
| 6 000 - 7 999 | 8 000 - 9 999 | 10 000 - 14 999 | 15 000 - 19 999 | 20 000 - 29 999 | 30 000 - 39 999 | 40 000 - 59 999 | 60 000 - 79 999 | ≥ 80 000 | | |
| 0.6 | 0.4 | 0.6 | 0.2 | 0.1 | 0.1 | 0 [#] | - | - | 0.1 | 0.1 |
| 0.5 | 0.3 | 0.5 | 0.2 | 0.1 | 0.1 | 0 [#] | - | - | 0 [#] | 0.1 |
| 0.1 | 0.1 | 0.1 | 0 [#] | - | - | - | - | - | 0.1 | - |
| 1.4 | 1.2 | 1.9 | 0.5 | 0.7 | 0.2 | 0.2 | 0.1 | 0.1 | 0.1 | 0.5 |
| 0.8 | 0.7 | 1.1 | 0.3 | 0.5 | 0.2 | 0.2 | 0.1 | 0.1 | - | 0.3 |
| 0.6 | 0.5 | 0.9 | 0.2 | 0.2 | 0 [#] | 0 [#] | 0.1 | - | 0.1 | 0.1 |
| 6.8 | 4.3 | 5.0 | 1.3 | 1.3 | 0.5 | 0.1 | - | 0.1 | 1.0 | 0.9 |
| 2.6 | 1.8 | 2.2 | 0.7 | 0.7 | 0.3 | 0 [#] | - | 0.1 | 0.2 | 0.5 |
| 4.1 | 2.4 | 2.8 | 0.6 | 0.6 | 0.1 | 0.1 | - | 0 [#] | 0.8 | 0.4 |
| 11.1 | 5.0 | 7.5 | 2.2 | 1.7 | 0.6 | 0.3 | 0 [#] | 0.1 | 0.3 | 1.3 |
| 4.2 | 3.0 | 4.8 | 1.6 | 1.1 | 0.4 | 0.2 | 0 [#] | 0.1 | 0.1 | 0.5 |
| 6.9 | 2.0 | 2.6 | 0.6 | 0.5 | 0.3 | 0.1 | 0 [#] | - | 0.3 | 0.7 |
| 3.8 | 2.3 | 4.0 | 1.1 | 0.9 | 0.4 | 0.1 | - | 0.1 | - | 0.3 |
| 1.4 | 1.3 | 2.2 | 0.6 | 0.5 | 0.2 | 0.1 | - | 0.1 | - | 0.1 |
| 2.4 | 1.0 | 1.8 | 0.5 | 0.4 | 0.2 | 0.1 | - | - | - | 0.2 |
| 7.4 | 2.7 | 3.5 | 1.1 | 0.8 | 0.2 | 0.2 | 0 [#] | 0 [#] | 0.3 | 1.0 |
| 2.8 | 1.7 | 2.6 | 1.0 | 0.7 | 0.2 | 0.2 | 0 [#] | 0 [#] | 0.1 | 0.4 |
| 4.6 | 1.0 | 0.9 | 0.1 | 0.1 | 0.1 | 0 [#] | 0 [#] | - | 0.3 | 0.6 |
| 3.9 | 4.0 | 4.6 | 1.4 | 1.0 | 0.3 | 0.2 | 0 [#] | 0 [#] | 0 [#] | 0.5 |
| 2.8 | 3.0 | 3.8 | 0.9 | 0.7 | 0.2 | 0.2 | 0 [#] | 0 [#] | - | 0.3 |
| 1.0 | 0.9 | 0.9 | 0.4 | 0.3 | 0.1 | - | - | - | 0 [#] | 0.2 |
| 3.5 | 3.6 | 3.9 | 1.1 | 0.7 | 0.2 | 0.2 | - | 0 [#] | 0 [#] | 0.5 |
| 2.7 | 2.8 | 3.3 | 0.7 | 0.5 | 0.2 | 0.2 | - | 0 [#] | - | 0.3 |
| 0.8 | 0.8 | 0.7 | 0.3 | 0.2 | 0 [#] | - | - | - | 0 [#] | 0.2 |

2.13 按性別、每月工作收入及行業統計之就業人口

População empregada, segundo o escalão do rendimento mensal do emprego, por ramo de actividade económica e sexo
 Employed population by gender, monthly employment earnings and industry

| 行業及性別 Ramo de actividade económica e sexo Industry and gender | | 總數 Total | | | | | |
|--|-------|-------------|----------------|------------------|------------------|------------------|------------------|
| | | | ≤ 3 499 | 3 500 - 3 999 | 4 000 - 4 499 | 4 500 - 4 999 | 5 000 - 5 999 |
| 郵政及通訊 | 男女/MF | 2.4 | 0 [#] | - | 0 [#] | 0 [#] | 0.1 |
| Correios e telecomunicações | 男/M | 1.5 | 0 [#] | - | 0 [#] | - | 0 [#] |
| Post and telecommunications | 女/F | 0.9 | - | - | - | 0 [#] | 0 [#] |
| 金融業務 | 男女/MF | 7.4 | 0.1 | - | 0.1 | 0 [#] | 0.1 |
| Actividades financeiras | 男/M | 3.1 | 0 [#] | - | 0 [#] | 0 [#] | 0 [#] |
| Financial intermediation | 女/F | 4.3 | 0.1 | - | 0.1 | - | 0.1 |
| 不動產業務、租賃及向企業提供的服務 | 男女/MF | 27.7 | 1.6 | 1.0 | 3.8 | 1.6 | 3.3 |
| Actividades imobiliárias, alugueres e serviços prestados às empresas | 男/M | 17.2 | 0.8 | 0.6 | 2.5 | 1.0 | 1.6 |
| Real estate, renting and business activities | 女/F | 10.5 | 0.8 | 0.4 | 1.3 | 0.6 | 1.6 |
| 公共行政、防衛及強制性社會保障 | 男女/MF | 21.6 | 0.3 | 0 [#] | 0 [#] | - | 0.2 |
| Administração pública, defesa e segurança social obrigatória | 男/M | 13.6 | 0.2 | 0 [#] | - | - | 0 [#] |
| Public administration, defence and compulsory social security | 女/F | 8.0 | 0.1 | - | 0 [#] | - | 0.1 |
| 教育 | 男女/MF | 11.8 | 1.1 | 0 [#] | 0.1 | 0.2 | 0.4 |
| Educação | 男/M | 3.9 | 0.3 | 0 [#] | - | 0 [#] | 0.1 |
| Education | 女/F | 8.0 | 0.8 | 0 [#] | 0.1 | 0.1 | 0.3 |
| 醫療衛生及社會福利 | 男女/MF | 8.1 | 0.3 | - | 0.1 | 0.1 | 0.6 |
| Saúde e acção social | 男/M | 2.6 | 0.1 | - | - | 0 [#] | 0.2 |
| Health and social welfare | 女/F | 5.5 | 0.2 | - | 0.1 | 0 [#] | 0.4 |
| 團體、社會及個人的其他服務 | 男女/MF | 76.1 | 1.5 | 0.4 | 1.4 | 1.4 | 4.0 |
| Outras actividades de serviços colectivos, sociais e pessoais | 男/M | 33.4 | 0.6 | 0.2 | 0.6 | 0.2 | 1.4 |
| Other community, social and personal services | 女/F | 42.8 | 0.9 | 0.3 | 0.8 | 1.2 | 2.6 |
| 彩票及其他博彩活動 (博彩業) | 男女/MF | 63.4 | 0.8 | 0.1 | 0.5 | 0.4 | 1.8 |
| Lotarias e outros jogos de aposta | 男/M | 27.6 | 0.4 | 0.1 | 0.3 | 0.1 | 0.3 |
| Gaming | 女/F | 35.8 | 0.4 | 0 [#] | 0.2 | 0.3 | 1.5 |
| 其他 | 男女/MF | 12.8 | 0.7 | 0.4 | 0.9 | 1.0 | 2.2 |
| Outros | 男/M | 5.8 | 0.2 | 0.1 | 0.3 | 0.2 | 1.1 |
| Others | 女/F | 7.0 | 0.5 | 0.3 | 0.6 | 0.9 | 1.1 |
| 僱用傭人的家庭 | 男女/MF | 17.1 | 13.5 | 1.4 | 0.8 | 0.3 | 0.2 |
| Famílias com empregados domésticos | 男/M | 0.7 | 0.1 | 0 [#] | 0 [#] | 0 [#] | 0.1 |
| Households with employed persons | 女/F | 16.4 | 13.4 | 1.4 | 0.8 | 0.3 | 0.2 |
| 其他及不詳 | 男女/MF | 0.1 | - | 0 [#] | - | - | - |
| Outros e ignorado | 男/M | 0.1 | - | - | - | - | - |
| Others and Unknown | 女/F | 0.1 | - | 0 [#] | - | - | - |

| 2010 | | | | | | | | | | |
|---|------------------|--------------------|--------------------|--------------------|--------------------|--------------------|--------------------|----------------|--|---------------------------|
| 每月工作收入 Escalão do rendimento mensal do emprego Monthly employment earnings (MOP) | | | | | | | | | 無酬家屬幫工 Trabalhador familiar não remunerado Unpaid family worker | 不詳 Ignorado Unknown |
| 6 000 - 7 999 | 8 000 - 9 999 | 10 000 - 14 999 | 15 000 - 19 999 | 20 000 - 29 999 | 30 000 - 39 999 | 40 000 - 59 999 | 60 000 - 79 999 | ≥ 80 000 | | |
| 0.4 | 0.4 | 0.7 | 0.3 | 0.2 | 0.1 | 0.1 | 0 [#] | - | - | 0.1 |
| 0.2 | 0.3 | 0.5 | 0.2 | 0.2 | 0.1 | 0.1 | 0 [#] | - | - | 0 [#] |
| 0.2 | 0.1 | 0.2 | 0.1 | 0.1 | 0.1 | - | - | - | - | 0 [#] |
| 0.5 | 1.1 | 1.9 | 1.2 | 1.0 | 0.6 | 0.4 | 0.1 | 0 [#] | - | 0.2 |
| 0.2 | 0.4 | 0.8 | 0.4 | 0.5 | 0.3 | 0.2 | 0.1 | 0 [#] | - | 0.1 |
| 0.4 | 0.7 | 1.2 | 0.8 | 0.5 | 0.3 | 0.1 | 0 [#] | - | - | 0.1 |
| 6.4 | 2.6 | 2.5 | 1.3 | 1.3 | 0.6 | 0.4 | 0.1 | 0.1 | 0.1 | 1.0 |
| 4.9 | 1.6 | 1.3 | 0.6 | 0.8 | 0.4 | 0.3 | 0 [#] | 0.1 | 0 [#] | 0.6 |
| 1.5 | 1.0 | 1.2 | 0.7 | 0.5 | 0.3 | 0.1 | 0 [#] | 0 [#] | 0.1 | 0.4 |
| 0.7 | 1.1 | 3.1 | 5.4 | 6.3 | 2.3 | 1.5 | 0.2 | 0.2 | - | 0.3 |
| 0.3 | 0.8 | 2.1 | 3.5 | 4.2 | 1.4 | 0.8 | 0.2 | 0.1 | - | 0.2 |
| 0.4 | 0.3 | 1.1 | 1.9 | 2.2 | 0.9 | 0.6 | 0.1 | 0 [#] | - | 0.2 |
| 1.0 | 0.6 | 2.7 | 2.3 | 2.2 | 0.6 | 0.2 | 0 [#] | 0 [#] | 0 [#] | 0.2 |
| 0.2 | 0.2 | 0.8 | 0.8 | 0.9 | 0.3 | 0.2 | 0 [#] | 0 [#] | - | 0.1 |
| 0.8 | 0.4 | 2.0 | 1.5 | 1.3 | 0.3 | 0.1 | 0 [#] | - | 0 [#] | 0.1 |
| 1.6 | 0.9 | 1.0 | 0.7 | 1.6 | 0.6 | 0.4 | 0.1 | 0 [#] | - | 0.2 |
| 0.5 | 0.3 | 0.3 | 0.2 | 0.4 | 0.3 | 0.1 | 0.1 | - | - | 0.1 |
| 1.0 | 0.6 | 0.7 | 0.5 | 1.2 | 0.3 | 0.2 | 0 [#] | 0 [#] | - | 0.1 |
| 8.9 | 7.9 | 28.5 | 12.2 | 6.1 | 1.5 | 0.7 | 0.2 | 0.1 | 0.1 | 1.3 |
| 2.7 | 4.5 | 12.5 | 5.2 | 3.2 | 0.9 | 0.6 | 0.1 | 0.1 | 0 [#] | 0.7 |
| 6.2 | 3.5 | 16.0 | 6.9 | 2.9 | 0.6 | 0.2 | 0 [#] | - | 0.1 | 0.6 |
| 6.8 | 6.5 | 26.4 | 11.5 | 5.7 | 1.3 | 0.6 | 0.2 | 0.1 | - | 0.9 |
| 2.0 | 3.6 | 11.4 | 4.8 | 2.9 | 0.8 | 0.4 | 0.1 | 0.1 | - | 0.5 |
| 4.8 | 2.9 | 15.0 | 6.7 | 2.8 | 0.5 | 0.2 | 0 [#] | - | - | 0.4 |
| 2.1 | 1.5 | 2.1 | 0.7 | 0.4 | 0.1 | 0.2 | 0 [#] | 0.1 | 0.1 | 0.3 |
| 0.7 | 0.9 | 1.1 | 0.4 | 0.3 | 0.1 | 0.2 | 0 [#] | 0.1 | 0 [#] | 0.2 |
| 1.4 | 0.6 | 1.0 | 0.3 | 0.1 | 0 [#] | - | - | - | 0.1 | 0.2 |
| 0.2 | 0.1 | 0.2 | 0 [#] | 0 [#] | - | - | - | - | - | 0.2 |
| 0.1 | 0.1 | 0.2 | 0 [#] | 0 [#] | - | - | - | - | - | 0 [#] |
| 0.2 | - | 0 [#] | - | - | - | - | - | - | - | 0.1 |
| 0 [#] | - | 0 [#] | 0 [#] | 0 [#] | - | - | - | - | - | 0 [#] |
| 0 [#] | - | 0 [#] | 0 [#] | - | - | - | - | - | - | 0 [#] |
| 0 [#] | - | 0 [#] | - | 0 [#] | - | - | - | - | - | 0 [#] |

2.14 按性別、計薪方式及行業統計的僱員數目

Número de trabalhadores por conta de outrem, segundo o regime de pagamento, por ramo de actividade económica e sexo
 Number of employees by gender, pay basis and industry

| | | 2010 | | 千人 ('000) | | | |
|--|-------|----------------|--|-------------------------|---------------------------|------------------------------------|--|
| 行業及性別 Ramo de actividade económica e sexo Industry and gender | | 總數 Total | 計薪方式 Regime de pagamento Pay basis | | | | |
| | | | 按月 por mês by month | 按日 por dia by day | 按時 por hora by hour | 按工作量 por quantidade by piece | |
| 總數 | 男女/MF | 293.0 | 254.9 | 20.5 | 10.1 | 7.5 | |
| Total | 男/M | 143.4 | 118.2 | 17.6 | 4.1 | 3.7 | |
| | 女/F | 149.6 | 136.8 | 3.0 | 6.1 | 3.8 | |
| 農業、畜牧業、狩獵、林業、捕魚業及採礦工業 | 男女/MF | 0.4 | 0.3 | 0.1 | 0 [#] | - | |
| Agricultura, produção animal, caça, silvicultura, pesca e indústrias extractivas | 男/M | 0.1 | 0.1 | 0 [#] | 0 [#] | - | |
| Agriculture, farming of animals, hunting, forestry, fishing, mining and quarrying | 女/F | 0.2 | 0.2 | 0 [#] | - | - | |
| 製造業 | 男女/MF | 13.4 | 9.0 | 1.2 | 0.3 | 2.9 | |
| Indústrias transformadoras | 男/M | 6.3 | 4.8 | 0.5 | 0.2 | 0.8 | |
| Manufacturing | 女/F | 7.1 | 4.3 | 0.7 | 0.1 | 2.1 | |
| 電力、氣體及水的生產及分配 | 男女/MF | 0.9 | 0.9 | - | 0 [#] | - | |
| Produção e distribuição de electricidade, gás e água | 男/M | 0.7 | 0.7 | - | - | - | |
| Electricity, gas and water supply | 女/F | 0.3 | 0.3 | - | 0 [#] | - | |
| 建築 | 男女/MF | 25.3 | 8.1 | 17.1 | 0.1 | 0 [#] | |
| Construção | 男/M | 21.7 | 6.0 | 15.7 | 0 [#] | 0 [#] | |
| Construction | 女/F | 3.7 | 2.2 | 1.4 | 0 [#] | - | |
| 批發及零售業；機動車、摩托車、個人及家庭物品的維修 | 男女/MF | 32.1 | 28.7 | 0.5 | 1.9 | 0.9 | |
| Comércio por grosso e a retalho; reparação de veículos automóveis, motociclos e de bens de uso pessoal e doméstico | 男/M | 13.8 | 12.5 | 0.4 | 0.5 | 0.5 | |
| Wholesale and retail trade; repair of motor vehicles, motorcycles and personal and household goods | 女/F | 18.3 | 16.2 | 0.2 | 1.5 | 0.4 | |
| 住宿、餐廳、酒樓及同類場所 | 男女/MF | 41.5 | 38.0 | 0.5 | 3.1 | 0 [#] | |
| Alojamento, restaurantes e similares | 男/M | 19.4 | 17.9 | 0.3 | 1.2 | 0 [#] | |
| Hotels, restaurants and similar activities | 女/F | 22.2 | 20.1 | 0.2 | 1.9 | 0 [#] | |
| 運輸、貯藏及通訊 | 男女/MF | 14.4 | 12.6 | 0.4 | 0.2 | 1.2 | |
| Transportes, armazenagem e comunicações | 男/M | 10.1 | 8.5 | 0.3 | 0.2 | 1.0 | |
| Transport, storage and communications | 女/F | 4.3 | 4.0 | 0 [#] | 0.1 | 0.2 | |
| 金融業務 | 男女/MF | 6.9 | 6.3 | 0 [#] | 0.1 | 0.5 | |
| Actividades financeiras | 男/M | 2.9 | 2.6 | - | 0 [#] | 0.3 | |
| Financial intermediation | 女/F | 4.0 | 3.7 | 0 [#] | 0.1 | 0.2 | |
| 不動產業務、租賃及向企業提供的服務 | 男女/MF | 25.4 | 23.1 | 0.4 | 1.4 | 0.5 | |
| Actividades imobiliárias, alugueres e serviços prestados às empresas | 男/M | 15.7 | 14.5 | 0.2 | 0.7 | 0.2 | |
| Real estate, renting and business activities | 女/F | 9.7 | 8.6 | 0.2 | 0.7 | 0.3 | |
| 公共行政、防衛及強制性社會保障 | 男女/MF | 21.6 | 21.3 | - | 0.3 | 0 [#] | |
| Administração pública, defesa e segurança social obrigatória | 男/M | 13.6 | 13.5 | - | 0.1 | 0 [#] | |
| Public administration, defence and compulsory social security | 女/F | 8.0 | 7.8 | - | 0.1 | - | |
| 教育 | 男女/MF | 11.7 | 10.8 | 0 [#] | 0.7 | 0.2 | |
| Educação | 男/M | 3.8 | 3.4 | 0 [#] | 0.2 | 0.1 | |
| Education | 女/F | 7.9 | 7.3 | 0 [#] | 0.5 | 0.1 | |
| 醫療衛生及社會福利 | 男女/MF | 7.6 | 7.4 | 0.1 | 0.1 | 0.1 | |
| Saúde e acção social | 男/M | 2.3 | 2.1 | 0 [#] | 0 [#] | 0.1 | |
| Health and social welfare | 女/F | 5.4 | 5.2 | 0.1 | 0.1 | - | |
| 團體、社會及個人的其他服務 | 男女/MF | 74.7 | 71.7 | 0.2 | 1.7 | 1.0 | |
| Outras actividades de serviços colectivos, sociais e pessoais | 男/M | 32.5 | 31.0 | 0.1 | 0.8 | 0.6 | |
| Other community, social and personal services | 女/F | 42.2 | 40.7 | 0.1 | 0.9 | 0.5 | |
| 僱用傭人的家庭 | 男女/MF | 17.1 | 16.7 | 0 [#] | 0.3 | 0.1 | |
| Famílias com empregados domésticos | 男/M | 0.7 | 0.6 | 0 [#] | 0.1 | 0 [#] | |
| Households with employed persons | 女/F | 16.4 | 16.1 | 0 [#] | 0.2 | 0 [#] | |
| 其他及不詳 | 男女/MF | 0.1 | 0.1 | 0 [#] | - | - | |
| Outros e ignorado | 男/M | 0 [#] | 0 [#] | - | - | - | |
| Others and Unknown | 女/F | 0.1 | 0.1 | 0 [#] | - | - | |

2.15 按性別、計薪方式及職業統計的僱員數目

Número de trabalhadores por conta de outrem, segundo o regime de pagamento, por profissão e sexo

Number of employees by gender, pay basis and occupation

| | | 2010 | | 千人 ('000) | | | |
|--|-------|----------------|--|-------------------------|---------------------------|------------------------------------|--|
| 職業及性別 Profissão e sexo Occupation and gender | | 總數 Total | 計薪方式 Regime de pagamento Pay basis | | | | |
| | | | 按月 por mês by month | 按日 por dia by day | 按時 por hora by hour | 按工作量 por quantidade by piece | |
| 總數 | 男女/MF | 293.0 | 254.9 | 20.5 | 10.1 | 7.5 | |
| Total | 男/M | 143.4 | 118.2 | 17.6 | 4.1 | 3.7 | |
| | 女/F | 149.6 | 136.8 | 3.0 | 6.1 | 3.8 | |
| 立法機關成員、公共行政高級官員、社團領導人員、 企業領導人員及經理 | 男女/MF | 10.3 | 10.1 | - | - | 0.1 | |
| Membros dos órgãos legislativos, quadros superiores da administração pública e de associações, directores e quadros dirigentes de empresas | 男/M | 6.5 | 6.5 | - | - | 0.1 | |
| Legislators, senior officials of government and associations, directors and managers of companies | 女/F | 3.7 | 3.7 | - | - | 0.1 | |
| 專業人員 | 男女/MF | 10.6 | 10.5 | - | 0.1 | 0.1 | |
| Especialistas das profissões intelectuais e científicas | 男/M | 6.4 | 6.3 | - | 0 [#] | 0 [#] | |
| Professionals | 女/F | 4.2 | 4.1 | - | 0 [#] | 0 [#] | |
| 技術員及輔助專業人員 | 男女/MF | 25.8 | 23.9 | 0.1 | 0.7 | 1.1 | |
| Técnicos e profissionais de nível intermédio | 男/M | 12.9 | 11.9 | 0 [#] | 0.3 | 0.6 | |
| Technicians and associate professionals | 女/F | 12.9 | 11.9 | 0 [#] | 0.4 | 0.5 | |
| 文員 | 男女/MF | 82.0 | 79.0 | 0.2 | 2.1 | 0.6 | |
| Empregados administrativos | 男/M | 29.4 | 28.1 | 0.1 | 0.8 | 0.3 | |
| Clerks | 女/F | 52.6 | 50.9 | 0.2 | 1.3 | 0.3 | |
| 服務、銷售及同類工作人員 | 男女/MF | 63.9 | 57.5 | 0.6 | 4.7 | 1.2 | |
| Pessoal dos serviços, vendedores e trabalhadores similares | 男/M | 32.8 | 30.2 | 0.2 | 1.9 | 0.5 | |
| Service and sales workers | 女/F | 31.1 | 27.3 | 0.4 | 2.8 | 0.7 | |
| 漁農業熟練工作者 | 男女/MF | 0.9 | 0.9 | 0 [#] | 0 [#] | - | |
| Trabalhadores qualificados da agricultura e da pesca | 男/M | 0.5 | 0.5 | - | 0 [#] | - | |
| Skilled agricultural and fishery workers | 女/F | 0.4 | 0.4 | 0 [#] | - | - | |
| 工業工匠及手工藝工人 | 男女/MF | 23.6 | 10.8 | 12.3 | 0.1 | 0.3 | |
| Trabalhadores da produção industrial e artesanais | 男/M | 22.6 | 10.0 | 12.2 | 0.1 | 0.3 | |
| Craftsmen and similar workers | 女/F | 1.0 | 0.9 | 0.1 | 0 [#] | 0.1 | |
| 機台、機器操作員、司機及裝配員 | 男女/MF | 15.5 | 11.0 | 0.9 | 0.4 | 3.2 | |
| Operadores de instalações e máquinas, condutores e montadores | 男/M | 11.6 | 9.3 | 0.6 | 0.3 | 1.3 | |
| Plant and machine operators, drivers and assemblers | 女/F | 3.9 | 1.7 | 0.3 | 0 [#] | 1.9 | |
| 非技術工人 | 男女/MF | 60.5 | 51.2 | 6.4 | 2.1 | 0.8 | |
| Trabalhadores não qualificados | 男/M | 20.8 | 15.3 | 4.4 | 0.6 | 0.5 | |
| Unskilled workers | 女/F | 39.7 | 35.9 | 2.0 | 1.5 | 0.3 | |
| 不詳 | 男女/MF | 0 [#] | 0 [#] | - | - | - | |
| Ignorado | 男/M | 0 [#] | 0 [#] | - | - | - | |
| Unknown | 女/F | - | - | - | - | - | |

2.16 按性別、現職年資及行業統計的就業人口

População empregada, segundo a duração do trabalho no presente emprego, por ramo de actividade económica e sexo
Employed population by gender, duration in present job and industry

| 行業及性別 Ramo de actividade económica e sexo Industry and gender | | 2010 | | | | | | 千人 ('000) |
|---|-------|-------------|---|----------------|----------------|----------------|----------------|-----------|
| | | 總數 Total | 現職年資 Duração do trabalho no presente emprego (ano) Duration in present job (year) | | | | | |
| | | | < 1 | 1-3 | 4-5 | 6-10 | >10 | |
| 總數 Total | 男女/MF | 318.3 | 50.6 | 118.5 | 46.6 | 24.6 | 78.1 | |
| | 男/M | 161.7 | 22.1 | 53.4 | 23.1 | 12.3 | 50.8 | |
| | 女/F | 156.6 | 28.5 | 65.1 | 23.5 | 12.2 | 27.3 | |
| 農業、畜牧業、狩獵、林業、捕魚業及採礦工業 Agricultura, produção animal, caça, silvicultura, pesca e indústrias extractivas Agriculture, farming of animals, hunting, forestry, fishing, mining and quarrying | 男女/MF | 0.6 | 0.1 | 0.1 | 0.1 | 0 [#] | 0.3 | |
| | 男/M | 0.3 | - | 0 [#] | 0 [#] | 0 [#] | 0.2 | |
| | 女/F | 0.3 | 0.1 | 0.1 | 0.1 | 0 [#] | 0.1 | |
| 製造業 Indústrias transformadoras Manufacturing | 男女/MF | 15.3 | 1.4 | 4.5 | 2.7 | 1.4 | 5.4 | |
| | 男/M | 7.8 | 0.6 | 2.0 | 1.4 | 0.6 | 3.2 | |
| | 女/F | 7.5 | 0.7 | 2.5 | 1.3 | 0.8 | 2.3 | |
| 電力、氣體及水的生產及分配 Produção e distribuição de electricidade, gás e água Electricity, gas and water supply | 男女/MF | 0.9 | 0.1 | 0.1 | 0 [#] | 0.1 | 0.6 | |
| | 男/M | 0.7 | 0.1 | 0.1 | 0 [#] | 0 [#] | 0.5 | |
| | 女/F | 0.3 | 0 [#] | 0 [#] | 0 [#] | 0 [#] | 0.1 | |
| 建築 Construção Construction | 男女/MF | 27.5 | 4.2 | 5.4 | 3.4 | 1.9 | 12.6 | |
| | 男/M | 23.6 | 3.3 | 4.3 | 2.7 | 1.6 | 11.8 | |
| | 女/F | 3.9 | 0.8 | 1.1 | 0.7 | 0.4 | 0.8 | |
| 批發及零售業；機動車、摩托車、個人及家庭物品的維修 Comércio por grosso e a retalho; reparação de veículos automóveis, motociclos e de bens de uso pessoal e doméstico Wholesale and retail trade; repair of motor vehicles, motorcycles and personal and household goods | 男女/MF | 42.3 | 6.9 | 14.6 | 4.8 | 3.6 | 12.4 | |
| | 男/M | 20.2 | 2.8 | 6.3 | 2.5 | 1.8 | 7.0 | |
| | 女/F | 22.1 | 4.1 | 8.3 | 2.4 | 1.8 | 5.4 | |
| 住宿、餐廳、酒樓及同類場所 Alojamento, restaurantes e similares Hotels, restaurants and similar activities | 男女/MF | 43.2 | 9.6 | 20.0 | 5.9 | 2.4 | 5.2 | |
| | 男/M | 20.4 | 4.5 | 8.9 | 3.1 | 1.0 | 3.0 | |
| | 女/F | 22.8 | 5.2 | 11.1 | 2.8 | 1.4 | 2.2 | |
| 運輸、貯藏及通訊 Transportes, armazenagem e comunicações Transport, storage and communications | 男女/MF | 18.5 | 2.0 | 5.8 | 2.5 | 1.5 | 6.8 | |
| | 男/M | 14.1 | 1.4 | 4.4 | 1.6 | 1.1 | 5.7 | |
| | 女/F | 4.4 | 0.6 | 1.4 | 0.9 | 0.4 | 1.2 | |
| 金融業務 Actividades financeiras Financial intermediation | 男女/MF | 7.4 | 0.6 | 2.2 | 1.1 | 0.7 | 2.9 | |
| | 男/M | 3.1 | 0.2 | 0.8 | 0.4 | 0.3 | 1.4 | |
| | 女/F | 4.3 | 0.4 | 1.4 | 0.7 | 0.4 | 1.4 | |
| 不動產業務、租賃及向企業提供的服務 Actividades imobiliárias, alugueres e serviços prestados às empresas Real estate, renting and business activities | 男女/MF | 27.7 | 4.9 | 12.1 | 4.5 | 2.4 | 3.8 | |
| | 男/M | 17.2 | 2.5 | 7.4 | 3.0 | 1.5 | 2.7 | |
| | 女/F | 10.5 | 2.4 | 4.6 | 1.4 | 0.9 | 1.2 | |
| 公共行政、防衛及強制性社會保障 Administração pública, defesa e segurança social obrigatória Public administration, defence and compulsory social security | 男女/MF | 21.6 | 1.8 | 4.6 | 2.0 | 2.2 | 10.9 | |
| | 男/M | 13.6 | 1.1 | 2.5 | 1.1 | 1.2 | 7.8 | |
| | 女/F | 8.0 | 0.7 | 2.2 | 1.0 | 1.0 | 3.1 | |
| 教育 Educação Education | 男女/MF | 11.8 | 2.0 | 3.3 | 1.4 | 1.4 | 3.8 | |
| | 男/M | 3.9 | 0.6 | 1.0 | 0.5 | 0.5 | 1.2 | |
| | 女/F | 8.0 | 1.4 | 2.3 | 0.9 | 0.9 | 2.6 | |
| 醫療衛生及社會福利 Saúde e acção social Health and social welfare | 男女/MF | 8.1 | 0.9 | 2.4 | 0.7 | 0.8 | 3.3 | |
| | 男/M | 2.6 | 0.2 | 0.8 | 0.3 | 0.2 | 1.1 | |
| | 女/F | 5.5 | 0.7 | 1.6 | 0.3 | 0.5 | 2.3 | |
| 團體、社會及個人的其他服務 Outras actividades de serviços colectivos, sociais e pessoais Other community, social and personal services | 男女/MF | 76.1 | 11.4 | 34.6 | 15.8 | 4.8 | 9.5 | |
| | 男/M | 33.4 | 4.7 | 14.8 | 6.3 | 2.5 | 5.2 | |
| | 女/F | 42.8 | 6.7 | 19.9 | 9.5 | 2.4 | 4.3 | |
| 僱用傭人的家庭 Famílias com empregados domésticos Households with employed persons | 男女/MF | 17.1 | 4.8 | 8.8 | 1.9 | 1.3 | 0.4 | |
| | 男/M | 0.7 | 0.1 | 0.2 | 0.2 | 0 [#] | 0.1 | |
| | 女/F | 16.4 | 4.6 | 8.6 | 1.7 | 1.3 | 0.3 | |
| 其他及不詳 Outros e ignorado Others and Unknown | 男女/MF | 0.1 | 0 [#] | 0 [#] | 0 [#] | - | 0.1 | |
| | 男/M | 0.1 | 0 [#] | 0 [#] | - | - | 0 [#] | |
| | 女/F | 0.1 | 0 [#] | 0 [#] | 0 [#] | - | 0 [#] | |

2.17 按性別、現職年資及職業統計的就業人口

População empregada, segundo a duração do trabalho no presente emprego, por profissão e sexo
 Employed population by gender, duration in present job and occupation

| | | 2010 | | 千人 ('000) | | | | |
|--|-------|----------------|---|----------------|------|----------------|------|--|
| 職業及性別 Profissão e sexo Occupation and gender | | 總數 Total | 現職年資 Duração do trabalho no presente emprego (ano) Duration in present job (year) | | | | | |
| | | | < 1 | 1-3 | 4-5 | 6-10 | >10 | |
| 總數 | 男女/MF | 318.3 | 50.6 | 118.5 | 46.6 | 24.6 | 78.1 | |
| Total | 男/M | 161.7 | 22.1 | 53.4 | 23.1 | 12.3 | 50.8 | |
| | 女/F | 156.6 | 28.5 | 65.1 | 23.5 | 12.2 | 27.3 | |
| 立法機關成員、公共行政高級官員、社團領導人員、 企業領導人員及經理 | 男女/MF | 15.2 | 1.1 | 3.3 | 2.2 | 1.9 | 6.7 | |
| Membros dos órgãos legislativos, quadros superiores da administração pública e de associações, directores e quadros dirigentes de empresas | 男/M | 10.4 | 0.6 | 2.2 | 1.5 | 1.1 | 4.9 | |
| Legislators, senior officials of government and associations, directors and managers of companies | 女/F | 4.8 | 0.4 | 1.1 | 0.7 | 0.7 | 1.9 | |
| 專業人員 | 男女/MF | 11.4 | 1.1 | 3.1 | 1.4 | 1.7 | 4.0 | |
| Especialistas das profissões intelectuais e científicas | 男/M | 7.0 | 0.7 | 2.0 | 1.0 | 0.9 | 2.4 | |
| Professionals | 女/F | 4.4 | 0.4 | 1.2 | 0.4 | 0.8 | 1.6 | |
| 技術員及輔助專業人員 | 男女/MF | 29.2 | 4.4 | 9.2 | 3.6 | 2.8 | 9.1 | |
| Técnicos e profissionais de nível intermédio | 男/M | 15.3 | 2.2 | 4.6 | 1.9 | 1.5 | 5.1 | |
| Technicians and associate professionals | 女/F | 13.8 | 2.3 | 4.6 | 1.7 | 1.3 | 4.0 | |
| 文員 | 男女/MF | 84.7 | 12.7 | 35.8 | 15.5 | 6.1 | 14.5 | |
| Empregados administrativos | 男/M | 30.8 | 4.4 | 13.4 | 5.1 | 2.2 | 5.6 | |
| Clerks | 女/F | 53.9 | 8.4 | 22.4 | 10.4 | 3.8 | 8.9 | |
| 服務、銷售及同類工作人員 | 男女/MF | 70.2 | 13.0 | 29.3 | 9.2 | 4.2 | 14.6 | |
| Pessoal dos serviços, vendedores e trabalhadores similares | 男/M | 36.1 | 5.9 | 14.1 | 5.0 | 2.1 | 9.1 | |
| Service and sales workers | 女/F | 34.1 | 7.0 | 15.2 | 4.3 | 2.1 | 5.5 | |
| 漁農業熟練工作者 | 男女/MF | 1.1 | 0.1 | 0.1 | 0.2 | 0.1 | 0.6 | |
| Trabalhadores qualificados da agricultura e da pesca | 男/M | 0.6 | 0 [#] | 0 [#] | 0.1 | 0.1 | 0.5 | |
| Skilled agricultural and fishery workers | 女/F | 0.4 | 0 [#] | 0.1 | 0.1 | 0 [#] | 0.2 | |
| 工業工匠及手工藝工人 | 男女/MF | 26.0 | 3.1 | 6.0 | 2.7 | 1.4 | 12.8 | |
| Trabalhadores da produção industrial e artesãos | 男/M | 24.8 | 3.0 | 5.6 | 2.5 | 1.4 | 12.3 | |
| Craftsmen and similar workers | 女/F | 1.2 | 0.1 | 0.4 | 0.2 | 0 [#] | 0.5 | |
| 機台、機器操作員、司機及裝配員 | 男女/MF | 19.5 | 2.1 | 6.4 | 3.4 | 1.8 | 5.8 | |
| Operadores de instalações e máquinas, condutores e montadores | 男/M | 15.5 | 1.6 | 4.8 | 2.7 | 1.3 | 5.1 | |
| Plant and machine operators, drivers and assemblers | 女/F | 4.0 | 0.4 | 1.6 | 0.8 | 0.5 | 0.7 | |
| 非技術工人 | 男女/MF | 61.2 | 13.1 | 25.2 | 8.3 | 4.6 | 10.0 | |
| Trabalhadores não qualificados | 男/M | 21.2 | 3.6 | 6.6 | 3.4 | 1.7 | 5.9 | |
| Unskilled workers | 女/F | 40.0 | 9.5 | 18.6 | 4.9 | 2.9 | 4.1 | |
| 不詳 | 男女/MF | 0 [#] | 0 [#] | - | - | - | - | |
| Ignorado | 男/M | 0 [#] | 0 [#] | - | - | - | - | |
| Unknown | 女/F | - | - | - | - | - | - | |

2.18 按性別、歲組及教育程度統計之就業人口

População empregada, segundo o nível de escolaridade, por grupo etário e sexo

Employed population by gender, age group and educational attainment

| 歲組及性別 Grupo etário e sexo Age group and gender | | 2010 | | | | | 千人 ('000) | |
|--|-------|-------------|---|--|--|------------------------------|---|---------------------------|
| | | 總數 Total | 從未入學/ 幼兒教育 Sem escolaridade / ensino infantil No schooling / Pre-primary education | 小學教育 Ensino primário Primary education | 中學教育 Ensino secundário Secondary education | | 高等教育 Ensino superior Tertiary education | 不詳 Ignorado Unknown |
| | | | | | 初中 Geral Junior | 高中 Complementar Senior | | |
| 總數 | 男女/MF | 318.3 | 13.3 | 56.0 | 86.5 | 90.4 | 72.0 | 0.1 |
| Total | 男/M | 161.7 | 6.4 | 30.2 | 43.8 | 45.8 | 35.4 | 0.1 |
| | 女/F | 156.6 | 6.9 | 25.8 | 42.7 | 44.6 | 36.6 | 0 [#] |
| | 男女/MF | 37.6 | 0.2 | 2.6 | 9.1 | 17.0 | 8.7 | 0 [#] |
| 16 - 24 | 男/M | 18.1 | 0.1 | 1.7 | 5.1 | 8.0 | 3.2 | 0 [#] |
| | 女/F | 19.5 | 0.1 | 0.9 | 4.0 | 9.0 | 5.5 | - |
| | 男女/MF | 76.3 | 0.5 | 4.4 | 16.7 | 23.7 | 30.9 | 0.1 |
| 25 - 34 | 男/M | 36.1 | 0.3 | 2.3 | 7.8 | 11.4 | 14.3 | 0 [#] |
| | 女/F | 40.2 | 0.2 | 2.1 | 9.0 | 12.3 | 16.6 | 0 [#] |
| | 男女/MF | 80.8 | 2.4 | 11.8 | 25.3 | 20.9 | 20.5 | - |
| 35 - 44 | 男/M | 36.8 | 1.1 | 4.8 | 10.7 | 9.5 | 10.7 | - |
| | 女/F | 44.0 | 1.3 | 7.0 | 14.6 | 11.5 | 9.7 | - |
| | 男女/MF | 84.0 | 5.1 | 22.9 | 25.7 | 22.0 | 8.4 | - |
| 45 - 54 | 男/M | 44.9 | 2.1 | 12.1 | 13.5 | 12.3 | 4.9 | - |
| | 女/F | 39.1 | 3.0 | 10.8 | 12.1 | 9.7 | 3.5 | - |
| | 男女/MF | 35.0 | 4.3 | 13.3 | 8.7 | 5.9 | 2.8 | - |
| 55 - 64 | 男/M | 22.3 | 2.3 | 8.5 | 5.8 | 3.9 | 1.7 | - |
| | 女/F | 12.7 | 2.0 | 4.7 | 2.8 | 2.0 | 1.0 | - |
| | 男女/MF | 4.7 | 0.8 | 1.2 | 1.0 | 0.9 | 0.8 | - |
| ≥ 65 | 男/M | 3.6 | 0.6 | 0.9 | 0.8 | 0.7 | 0.6 | - |
| | 女/F | 1.1 | 0.3 | 0.3 | 0.2 | 0.2 | 0.2 | - |
| | 男女/MF | | | | | | | |

2.19 按性別及行業統計之每月工作收入中位數

Mediana do rendimento mensal do emprego, segundo o sexo, por ramo de actividade económica

Median monthly employment earnings by gender and industry

| 行業 Ramo de actividade económica Industry | 2010 | | | MOP |
|---|-------------|------------------------|-------------------------|-----|
| | 總數 Total | 男 Masculino Male | 女 Feminino Female | |
| 總體中位數 Mediana global Overall median | 9 000 | 10 000 | 7 500 | |
| 製造業 Indústrias transformadoras Manufacturing | 6 000 | 7 800 | ‡ | |
| 電力、氣體及水的生產及分配 Produção e distribuição de electricidade, gás e água Electricity, gas and water supply | 16 000 | ‡ | ‡ | |
| 建築 Construção Construction | 9 500 | 10 000 | 8 000 | |
| 批發及零售業；機動車、摩托車、個人及家庭物品的維修 Comércio por grosso e a retalho; reparação de veículos automóveis, motociclos e de bens de uso pessoal e doméstico Wholesale and retail trade; repair of motor vehicles, motorcycles and personal and household goods | 7 500 | 8 000 | 7 000 | |
| 住宿、餐廳、酒樓及同類場所 Alojamento, restaurantes e similares Hotels, restaurants and similar activities | 7 000 | 8 500 | 6 000 | |
| 運輸、貯藏及通訊 Transportes, armazenagem e comunicações Transport, storage and communications | 8 500 | 9 000 | 8 500 | |
| 金融業務 Actividades financeiras Financial intermediation | 13 000 | 15 000 | 12 000 | |
| 不動產業務、租賃及向企業提供的服務 Actividades imobiliárias, alugueres e serviços prestados às empresas Real estate, renting and business activities | 6 400 | 6 500 | 6 000 | |
| 公共行政、防衛及強制性社會保障 Administração pública, defesa e segurança social obrigatória Public administration, defence and compulsory social security | 19 500 | 19 800 | 19 000 | |
| 教育 Educação Education | 13 300 | 15 000 | 13 000 | |
| 醫療衛生及社會福利 Saúde e acção social Health and social welfare | 10 000 | ‡ | ‡ | |
| 團體、社會及個人的其他服務 Outras actividades de serviços colectivos, sociais e pessoais Other community, social and personal services | 12 000 | 12 000 | 12 000 | |
| - 彩票及其他博彩活動 (博彩業) Lotarias e outros jogos de aposta Gaming | 13 000 | 13 000 | 13 000 | |
| - 其他 Outros Others | 6 500 | 8 000 | 6 000 | |
| 僱傭人的家庭 Famílias com empregados domésticos Households with employed persons | 3 000 | ‡ | 2 900 | |

‡ 由於抽樣誤差較大，不提供資料。

Informação não disponível devido ao maior erro de amostragem.

No data provided due to the magnitude of sampling error.

2.20 按性別及職業統計之每月工作收入中位數

Mediana do rendimento mensal do emprego, segundo o sexo, por profissão

Median monthly employment earnings by gender and occupation

| 職業 Profissão Occupation | 2010 | | MOP |
|---|-------------|------------------------|-------------------------|
| | 總數 Total | 男 Masculino Male | 女 Feminino Female |
| 總體中位數 Mediana global Overall median | 9 000 | 10 000 | 7 500 |
| 立法機關成員、公共行政高級官員、社團領導人員、企業領導人員及經理 Membros dos órgãos legislativos, quadros superiores da administração pública e de associações, directores e quadros dirigentes de empresas Legislators, senior officials of government and associations, directors and managers of companies | 22 500 | 25 000 | 20 000 |
| 專業人員 Especialistas das profissões intelectuais e científicas Professionals | 22 000 | 23 000 | 20 000 |
| 技術員及輔助專業人員 Técnicos e profissionais de nível intermédio Technicians and associate professionals | 15 000 | 15 000 | 15 000 |
| 文員 Empregados administrativos Clerks | 12 000 | 13 000 | 12 000 |
| - 直接與博彩投注服務有關 (如賭場荷官、巡場、籌碼兌換員等) Ligados directamente às lotarias e jogos de aposta (ex: "croupiers", fiscais de bancas, ficheiros, etc.) Directly related to betting services (e.g.: croupiers, floorpersons, cage cashiers, etc.) | 14 000 | 14 000 | 14 000 |
| - 其他 Outros Others | 10 000 | 10 000 | 10 000 |
| 服務、銷售及同類工作人員 Pessoal dos serviços, vendedores e trabalhadores similares Service and sales workers | 7 000 | 8 000 | 6 200 |
| 漁農業熟練工作者 Trabalhadores qualificados da agricultura e da pesca Skilled agricultural and fishery workers | 7 000 | 8 000 | ‡ |
| 工業工匠及手工藝工人 Trabalhadores da produção industrial e artesãos Craftsmen and similar workers | 9 500 | 10 000 | ‡ |
| 機台、機器操作員、司機及裝配員 Operadores de instalações e máquinas, condutores e montadores Plant and machine operators, drivers and assemblers | 8 000 | 9 000 | 3 600 |
| 非技術工人 Trabalhadores não qualificados Unskilled workers | 4 500 | 5 300 | 4 000 |

‡ 由於抽樣誤差較大，不提供資料。

Informação não disponível devido ao maior erro de amostragem.

No data provided due to the magnitude of sampling error.

2.21 按性別及行業統計之每週實際工作時數中位數

Mediana semanal de horas efectivamente trabalhadas, segundo o sexo, por ramo de actividade económica
 Median weekly hours actually worked by gender and industry

| 行業 Ramo de actividade económica Industry | 2010 | | |
|---|-------------|------------------------|-------------------------|
| | 總數 Total | 男 Masculino Male | 女 Feminino Female |
| 總體中位數 Mediana global Overall median | 46.5 | 46.5 | 46.5 |
| 製造業 Indústrias transformadoras Manufacturing | 46.7 | 46.9 | 46.6 |
| 電力、氣體及水的生產及分配 Produção e distribuição de electricidade, gás e água Electricity, gas and water supply | 42.9 | ‡ | ‡ |
| 建築 Construção Construction | 45.3 | 45.4 | 44.1 |
| 批發及零售業；機動車、摩托車、個人及家庭物品的維修 Comércio por grosso e a retalho; reparação de veículos automóveis, motocicletas e de bens de uso pessoal e doméstico Wholesale and retail trade; repair of motor vehicles, motorcycles and personal and household goods | 47.5 | 47.9 | 47.1 |
| 住宿、餐廳、酒樓及同類場所 Alojamento, restaurantes e similares Hotels, restaurants and similar activities | 47.6 | 47.7 | 47.5 |
| 運輸、貯藏及通訊 Transportes, armazenagem e comunicações Transport, storage and communications | 45.8 | 46.3 | 44.3 |
| 金融業務 Actividades financeiras Financial intermediation | 42.7 | 42.8 | 42.6 |
| 不動產業務、租賃及向企業提供的服務 Actividades imobiliárias, alugueres e serviços prestados às empresas Real estate, renting and business activities | 47.7 | 49.2 | 45.5 |
| 公共行政、防衛及強制性社會保障 Administração pública, defesa e segurança social obrigatória Public administration, defence and compulsory social security | 39.6 | 40.5 | 38.5 |
| 教育 Educação Education | 42.3 | 41.7 | 42.6 |
| 醫療衛生及社會福利 Saúde e acção social Health and social welfare | 43.7 | 44.6 | 43.4 |
| 團體、社會及個人的其他服務 Outras actividades de serviços colectivos, sociais e pessoais Other community, social and personal services | 46.7 | 46.7 | 46.7 |
| 僱用傭人的家庭 Famílias com empregados domésticos Households with employed persons | 48.9 | ‡ | 49.0 |

‡ 由於抽樣誤差較大，不提供資料。

Informação não disponível devido ao maior erro de amostragem.

No data provided due to the magnitude of sampling error.

2.22 按性別及職業統計之每週實際工作時數中位數

Mediana semanal de horas efectivamente trabalhadas, segundo o sexo, por profissão

Median weekly hours actually worked by gender and occupation

| 職業 Profissão <i>Occupation</i> | 2010 | | 小時 Horas <i>Hours</i> |
|--|-------------|-------------------------------|--------------------------------|
| | 總數 Total | 男 Masculino <i>Male</i> | 女 Feminino <i>Female</i> |
| 總體中位數 Mediana global <i>Overall median</i> | 46.5 | 46.5 | 46.5 |
| 立法機關成員、公共行政高級官員、社團領導人員、企業領導人員及經理 Membros dos órgãos legislativos, quadros superiores da administração pública e de associações, directores e quadros dirigentes de empresas <i>Legislators, senior officials of government and associations, directors and managers of companies</i> | 45.9 | 46.4 | 44.8 |
| 專業人員 Especialistas das profissões intelectuais e científicas <i>Professionals</i> | 42.5 | 42.6 | 42.2 |
| 技術員及輔助專業人員 Técnicos e profissionais de nível intermédio <i>Technicians and associate professionals</i> | 42.8 | 43.7 | 41.9 |
| 文員 Empregados administrativos <i>Clerks</i> | 46.0 | 46.3 | 45.8 |
| 服務、銷售及同類工作人員 Pessoal dos serviços, vendedores e trabalhadores similares <i>Service and sales workers</i> | 47.6 | 47.6 | 47.5 |
| 漁農業熟練工作者 Trabalhadores qualificados da agricultura e da pesca <i>Skilled agricultural and fishery workers</i> | 46.7 | 46.7 | 46.8 |
| 工業工匠及手工藝工人 Trabalhadores da produção industrial e artesãos <i>Craftsmen and similar workers</i> | 46.2 | 46.2 | 47.7 |
| 機台、機器操作員、司機及裝配員 Operadores de instalações e máquinas, condutores e montadores <i>Plant and machine operators, drivers and assemblers</i> | 47.3 | 47.2 | 47.5 |
| 非技術工人 Trabalhadores não qualificados <i>Unskilled workers</i> | 47.5 | 47.2 | 47.6 |

2.23 按每週實際工作時數及行業統計之就業人口

População empregada, segundo o número de horas efectivamente trabalhadas semanalmente no emprego, por ramo de actividade económica

Employed population by weekly hours actually worked and industry

| 2010 | | | | | | | | | | | |
|---|-------------|--|-------|-------|----------------|----------------|--|-----|----------------|-------|--|
| 行業 Ramo de actividade económica Industry | 總數 Total | 每週實際工作時數 Número de horas efectivamente trabalhadas semanalmente Weekly hours actually worked | | | | | | | | | |
| | | ≥35 小時 Horas Hours | | | | | <35 小時 Horas Hours | | | | |
| | | 小計 Subtotal | 35-39 | 40-44 | ≥45 | 小計 Subtotal | | ≤14 | 15-24 | 25-34 | 沒有上班 Ausência do serviço Absence from work |
| | | | | | | 人數 No. | 自願工作<35 小時百分比 Trabalhou voluntário <35 horas (%) % of working voluntarily for <35 hours | | | | |
| 千人 ('000) | | | | | 千人 ('000) | | | | | | |
| 總數 Total | 318.3 | 288.0 | 18.7 | 53.5 | 215.8 | 30.4 | 81% | 5.3 | 11.3 | 8.4 | 5.4 |
| 製造業 Indústrias transformadoras Manufacturing | 15.3 | 14.1 | 0.4 | 2.7 | 11.0 | 1.2 | 95% | 0.2 | 0.3 | 0.5 | 0.2 |
| 建築 Construção Construction | 27.5 | 21.6 | 0.8 | 6.0 | 14.8 | 5.9 | 29% | 0.6 | 2.3 | 1.7 | 1.3 |
| 批發及零售業；機動車、摩托車、個人 及家庭物品的維修 Comércio por grosso e a retalho; reparação de veículos automóveis, motociclos e de bens de uso pessoal e doméstico Wholesale and retail trade; repair of motor vehicles, motorcycles and personal and household goods | 42.3 | 37.6 | 1.3 | 6.3 | 30.0 | 4.7 | 97% | 1.0 | 1.9 | 1.2 | 0.6 |
| 住宿、餐廳、酒樓及同類場所 Alojamento, restaurantes e similares Hotels, restaurants and similar activities | 43.2 | 39.8 | 0.6 | 3.0 | 36.3 | 3.4 | 89% | 0.7 | 1.6 | 0.5 | 0.6 |
| 運輸、貯藏及通訊 Transportes, armazenagem e comunicações Transport, storage and communications | 18.5 | 16.5 | 1.1 | 4.5 | 10.9 | 2.0 | 71% | 0.4 | 0.9 | 0.5 | 0.2 |
| 不動產業務、租賃及向企業提供的服務 Actividades imobiliárias, alugueres e serviços prestados às empresas Real estate, renting and business activities | 27.7 | 25.7 | 1.0 | 4.7 | 19.9 | 2.1 | 89% | 0.3 | 0.9 | 0.5 | 0.3 |
| 公共行政、防衛及強制性社會保障 Administração pública, defesa e segurança social obrigatória Public administration, defence and compulsory social security | 21.6 | 19.5 | 8.8 | 7.2 | 3.5 | 2.1 | 100% | 0.3 | 0.3 | 1.0 | 0.5 |
| 教育 Educação Education | 11.8 | 9.2 | 1.5 | 3.7 | 4.0 | 2.7 | 100% | 0.7 | 0.8 | 0.6 | 0.5 |
| 團體、社會及個人的其他服務 Outras actividades de serviços colectivos, sociais e pessoais Other community, social and personal services | 76.1 | 72.4 | 1.1 | 8.3 | 63.0 | 3.7 | 97% | 0.7 | 1.4 | 0.9 | 0.8 |
| 僱用傭人的家庭 Famílias com empregados domésticos Households with employed persons | 17.1 | 16.4 | 0.1 | 0.5 | 15.7 | 0.8 | 89% | 0.1 | 0.3 | 0.2 | 0.1 |
| 其他 Outros Others | 17.0 | 15.1 | 2.0 | 6.5 | 6.6 | 1.9 | 99% | 0.2 | 0.7 | 0.7 | 0.3 |
| 不詳 Ignorado Unknown | 0.1 | 0.1 | - | 0.1 | 0 [#] | 0 [#] | 100% | - | 0 [#] | - | - |

2.24 按每週實際工作時數及每月工作收入統計之就業人口

População empregada, segundo o número de horas efectivamente trabalhadas semanalmente no emprego, por escalão do rendimento mensal do emprego

Employed population by weekly hours actually worked and monthly employment earnings

2010

| 每月工作收入 Escalão do rendimento mensal do emprego Monthly employment earnings (MOP) | 總數 Total | 每週實際工作時數 Número de horas efectivamente trabalhadas semanalmente Weekly hours actually worked | | | | | | | | | |
|---|-------------|--|-------|-------|-----------|--------------------|--|----------------|----------------|----------------|--|
| | | ≥35 小時 Horas Hours | | | | <35 小時 Horas Hours | | | | | |
| | | 小計 Subtotal | 35-39 | 40-44 | ≥45 | 小計 Subtotal | | ≤14 | 15-24 | 25-34 | 沒有上班 Ausência do serviço Absence from work |
| | | | | | | 人數 Nº No. | 自願工作<35 小時百分比 Trabalhou voluntário <35 horas (%) % of working voluntarily for <35 hours | | | | |
| 千人 ('000) | | | | | 千人 ('000) | | | | | | |
| 總數 Total | 318.3 | 288.0 | 18.7 | 53.5 | 215.8 | 30.4 | 81% | 5.3 | 11.3 | 8.4 | 5.4 |
| ≤ 3 499 | 29.3 | 18.7 | 0.6 | 1.2 | 16.9 | 10.6 | 85% | 3.3 | 5.0 | 1.5 | 0.8 |
| 3 500 - 3 999 | 5.2 | 4.3 | 0.1 | 0.2 | 4.0 | 0.9 | 69% | 0.1 | 0.5 | 0.2 | 0.1 |
| 4 000 - 4 499 | 12.1 | 10.8 | 0.2 | 0.9 | 9.6 | 1.3 | 66% | 0.1 | 0.6 | 0.4 | 0.2 |
| 4 500 - 4 999 | 9.4 | 8.7 | 0.2 | 0.6 | 8.0 | 0.6 | 75% | 0 [#] | 0.3 | 0.2 | 0.1 |
| 5 000 - 5 999 | 23.9 | 22.2 | 0.6 | 2.6 | 19.0 | 1.7 | 64% | 0.2 | 0.8 | 0.4 | 0.3 |
| 6 000 - 7 999 | 49.3 | 46.5 | 1.3 | 5.9 | 39.4 | 2.8 | 63% | 0.2 | 0.8 | 1.3 | 0.4 |
| 8 000 - 9 999 | 35.3 | 33.5 | 1.6 | 7.5 | 24.4 | 1.8 | 66% | 0.2 | 0.6 | 0.8 | 0.3 |
| 10 000 - 14 999 | 69.9 | 67.0 | 3.2 | 13.7 | 50.2 | 2.9 | 91% | 0.3 | 0.7 | 1.0 | 0.9 |
| 15 000 - 19 999 | 31.5 | 29.9 | 3.0 | 7.8 | 19.2 | 1.5 | 99% | 0 [#] | 0.3 | 0.6 | 0.6 |
| 20 000 - 29 999 | 26.4 | 24.3 | 4.0 | 7.1 | 13.3 | 2.1 | 100% | 0 [#] | 0.5 | 1.1 | 0.5 |
| 30 000 - 39 999 | 8.5 | 7.8 | 1.9 | 2.5 | 3.4 | 0.7 | 100% | 0 [#] | 0.2 | 0.3 | 0.1 |
| 40 000 - 59 999 | 4.9 | 4.4 | 1.1 | 1.5 | 1.8 | 0.5 | 100% | 0 [#] | 0.1 | 0.1 | 0.2 |
| 60 000 - 79 999 | 1.1 | 1.0 | 0.2 | 0.3 | 0.4 | 0.1 | 100% | - | 0 [#] | 0 [#] | 0 [#] |
| ≥80 000 | 1.1 | 0.9 | 0.1 | 0.4 | 0.5 | 0.1 | 100% | 0.1 | 0 [#] | 0 [#] | 0 [#] |
| 無酬家屬幫工 Trabalhador familiar não remunerado Unpaid family worker | 2.0 | 1.5 | 0.1 | 0.1 | 1.3 | 0.5 | 97% | 0.1 | 0.2 | 0.1 | 0.1 |
| 不詳 Ignorado Unknown | 8.6 | 6.3 | 0.5 | 1.2 | 4.6 | 2.3 | 64% | 0.5 | 0.7 | 0.3 | 0.8 |

2.25 按每週實際工作時數及歲組統計之就業人口

População empregada, segundo o número de horas efectivamente trabalhadas semanalmente no emprego, por grupo etário
 Employed population by age group and weekly hours actually worked

2010

| 歲組 Grupo etário Age group | 總數 Total | 每週實際工作時數 Número de horas efectivamente trabalhadas semanalmente Weekly hours actually worked | | | | | | | | | |
|---------------------------------|-------------|--|-------|-------|-----------|-----------------|--|-----|-------|-------|--|
| | | ≥35 小時 Horas Hours | | | | | <35 小時 Horas Hours | | | | |
| | | 小計 Subtotal | 35-39 | 40-44 | ≥45 | 小計 Subtotal | | ≤14 | 15-24 | 25-34 | 沒有上班 Ausência do serviço Absence from work |
| | | | | | | 人數 N° No. | 自願工作<35 小時百分比 Trabalhou voluntário <35 horas (%) % of working voluntarily for <35 hours | | | | |
| 千人 ('000) | | | | | 千人 ('000) | | | | | | |
| 總數 Total | 318.3 | 288.0 | 18.7 | 53.5 | 215.8 | 30.4 | 81% | 5.3 | 11.3 | 8.4 | 5.4 |
| 16 - 24 | 37.6 | 30.4 | 1.1 | 6.1 | 23.2 | 7.2 | 96% | 2.4 | 3.1 | 1.2 | 0.5 |
| 25 - 34 | 76.3 | 72.4 | 4.1 | 14.7 | 53.7 | 3.9 | 95% | 0.3 | 1.3 | 1.3 | 1.0 |
| 35 - 44 | 80.8 | 75.5 | 5.7 | 14.5 | 55.3 | 5.3 | 81% | 0.5 | 1.7 | 1.7 | 1.3 |
| 45 - 54 | 84.0 | 75.2 | 5.3 | 13.4 | 56.5 | 8.8 | 65% | 1.2 | 3.1 | 2.7 | 1.8 |
| 55 - 64 | 35.0 | 30.4 | 2.3 | 4.3 | 23.8 | 4.6 | 73% | 0.7 | 1.9 | 1.2 | 0.7 |
| ≥65 | 4.7 | 4.1 | 0.3 | 0.5 | 3.3 | 0.6 | 96% | 0.1 | 0.3 | 0.2 | 0 [#] |

2.26 按每週實際工作時數及教育程度統計之就業人口

População empregada, segundo o número de horas efectivamente trabalhadas semanalmente no emprego, por nível de escolaridade
 Employed population by weekly hours actually worked and educational attainment

| 2010 | | | | | | | | | | | | |
|---|-------------|--|----------------|----------------|----------------|--------------------|--|----------------|------|-------|-------|--|
| 教育程度 Nível de escolaridade Educational attainment | 總數 Total | 每週實際工作時數 Número de horas efectivamente trabalhadas semanalmente Weekly hours actually worked | | | | | | | | | | |
| | | ≥35 小時 Horas Hours | | | | <35 小時 Horas Hours | | | | | | |
| | | 小計 Subtotal | 35-39 | 40-44 | ≥45 | 小計 Subtotal | | | ≤14 | 15-24 | 25-34 | 沒有上班 Ausência do serviço Absence from work |
| | | | | | | 人數 Nº No. | 自願工作<35 小時百分比 Trabalhou voluntário <35 horas (%) % of working voluntarily for <35 hours | | | | | |
| 千人 ('000) | | | | | | 千人 ('000) | | | | | | |
| 總數 Total | 318.3 | 288.0 | 18.7 | 53.5 | 215.8 | 30.4 | 81% | 5.3 | 11.3 | 8.4 | 5.4 | |
| 從未入學 / 幼兒教育 Sem escolaridade / ensino infantil No schooling / Pre-primary education | 13.3 | 11.3 | 0.5 | 1.3 | 9.5 | 2.0 | 67% | 0.5 | 0.7 | 0.6 | 0.3 | |
| 小學教育 Ensino primário Primary education | 56.0 | 49.4 | 2.4 | 6.4 | 40.6 | 6.6 | 62% | 0.9 | 2.6 | 1.9 | 1.2 | |
| 中學教育 Ensino secundário Secondary education | | | | | | | | | | | | |
| 初中 Geral Junior | 86.5 | 78.9 | 3.0 | 9.2 | 66.8 | 7.5 | 78% | 1.1 | 3.2 | 1.9 | 1.4 | |
| 高中 Complementar Senior | 90.4 | 81.4 | 3.7 | 14.1 | 63.6 | 9.0 | 90% | 2.4 | 3.3 | 2.2 | 1.2 | |
| 高等教育 Ensino superior Tertiary education | 72.0 | 66.9 | 9.0 | 22.6 | 35.3 | 5.1 | 99% | 0.4 | 1.5 | 1.9 | 1.3 | |
| 不詳 Ignorado Unknown | 0.1 | 0.1 | 0 [#] | 0 [#] | 0 [#] | 0 [#] | 100% | 0 [#] | - | - | - | |

2.27 按性別及歲組統計之每週自願工作少於35小時的就業人口

População empregada que trabalhou por semana menos de 35 horas voluntariamente, por grupo etário e sexo

Employed population working voluntarily for less than 35 hours per week by gender and age group

| 歲組 Grupo etário Age group | 2010 | | |
|---------------------------------|-------------|------------------------|-------------------------|
| | 總數 Total | 男 Masculino Male | 女 Feminino Female |
| 總數 Total | 24.6 | 11.1 | 13.5 |
| 16 - 24 | 6.9 | 2.9 | 4.0 |
| 25 - 34 | 3.7 | 1.5 | 2.2 |
| 35 - 44 | 4.3 | 1.9 | 2.4 |
| 45 - 54 | 5.7 | 2.5 | 3.2 |
| 55 - 64 | 3.3 | 1.8 | 1.5 |
| ≥65 | 0.6 | 0.5 | 0.2 |

千人 ('000)

2.28 按性別及可工作更長時間的條件統計之每週自願工作少於35小時的就業人口

População empregada que trabalhou por semana menos de 35 horas voluntariamente, segundo o sexo, por condições para eventual trabalho adicional

Employed population working voluntarily for less than 35 hours per week by gender and condition for additional work

| 可工作更長時間的條件 Condições para eventual trabalho adicional Condition for additional work | 2010 | | |
|---|----------------|------------------------|-------------------------|
| | 總數 Total | 男 Masculino Male | 女 Feminino Female |
| 總數 Total | 24.6 | 11.1 | 13.5 |
| 可工作更長時間 Disponível para eventual trabalho adicional Available for additional work | 6.2 | 2.5 | 3.7 |
| 無需任何條件 Não há condições Without condition | 3.4 | 1.6 | 1.8 |
| 要符合某些個人或工作考慮 Caso satisfaçam algumas condições pessoais ou de trabalho Under certain personal or job considerations | 2.8 | 0.9 | 1.9 |
| 個人或家庭考慮 Condições pessoais/ familiares Personal/ family considerations | | | |
| 學校功課不多 Poucos trabalhos de escola para fazer em casa With less homework | 1.0 | 0.4 | 0.6 |
| 有人協助做家务 Ter alguém para tomar conta da casa With helper taking care of housework | 0.6 | 0 [#] | 0.6 |
| 健康狀況許可 Condições da saúde que me permitam trabalhar With adequate health conditions to work | 0.7 | 0.3 | 0.3 |
| 工作考慮 Condições para o emprego Job considerations | | | |
| 薪酬吸引 Remunerações/ benefícios atraentes With attractive remuneration/ benefits | 0.1 | 0.1 | 0 [#] |
| 工作時間配合 Horário de trabalho que satisfaça as suas necessidades pessoais With suitable working hours | 0.3 | 0.1 | 0.2 |
| 其他 Outras Others | 0.2 | 0 [#] | 0.1 |
| 其他考慮 Outras considerações Other considerations | 0 [#] | - | 0 [#] |
| 不考慮工作更長時間 Nenhuma intenção para realizar trabalho adicional No intention to take up additional work | 18.4 | 8.6 | 9.8 |

2.29 按性別、歲組統計之每週自願工作少於35小時就業人口的工作意向

População empregada que trabalhou por semana menos de 35 horas voluntariamente, segundo a intenção de realizar trabalho adicional, por grupo etário e sexo

Employed population working voluntarily for less than 35 hours per week by gender, age group and intention to take up additional work

| | | 2010 | | | | | | | 千人 ('000) |
|--|-------|-------------|--|---|--|----------------|----------------|----------------|-----------|
| 歲組及性別 Grupo etário e sexo Age group and gender | | 總數 Total | 不考慮工作 更長時間 Nenhuma intenção para realizar trabalho adicional No intention to take up additional work | 可工作更長時間 Disponível para eventual trabalho adicional Available for additional work | | | | | |
| | | | | 小計 Subtotal | 每週可以額外工作時數 Eventuais horas adicionais que pode trabalhar semanalmente Additional hours of work per week | | | | |
| | | | | | ≤ 14 | 15-24 | 25-34 | ≥ 35 | |
| 總數 | 男女/MF | 24.6 | 18.4 | 6.2 | 2.4 | 2.0 | 0.9 | 1.0 | |
| Total | 男/M | 11.1 | 8.6 | 2.5 | 0.9 | 0.7 | 0.4 | 0.5 | |
| | 女/F | 13.5 | 9.8 | 3.7 | 1.5 | 1.3 | 0.5 | 0.5 | |
| 16 - 24 | 男女/MF | 6.9 | 4.5 | 2.5 | 1.2 | 0.8 | 0.2 | 0.2 | |
| | 男/M | 2.9 | 1.9 | 1.1 | 0.5 | 0.3 | 0.1 | 0.1 | |
| | 女/F | 4.0 | 2.6 | 1.4 | 0.7 | 0.5 | 0.1 | 0.1 | |
| 25 - 34 | 男女/MF | 3.7 | 3.2 | 0.5 | 0.1 | 0.1 | 0.1 | 0.1 | |
| | 男/M | 1.5 | 1.2 | 0.2 | 0 [#] | 0.1 | 0 [#] | 0.1 | |
| | 女/F | 2.2 | 1.9 | 0.3 | 0.1 | 0.1 | 0.1 | 0 [#] | |
| 35 - 44 | 男女/MF | 4.3 | 3.3 | 1.0 | 0.4 | 0.3 | 0.1 | 0.2 | |
| | 男/M | 1.9 | 1.5 | 0.4 | 0.1 | 0.1 | 0.1 | 0.1 | |
| | 女/F | 2.4 | 1.7 | 0.7 | 0.3 | 0.2 | 0 [#] | 0.1 | |
| 45 - 54 | 男女/MF | 5.7 | 4.3 | 1.4 | 0.4 | 0.4 | 0.3 | 0.3 | |
| | 男/M | 2.5 | 2.1 | 0.5 | 0.1 | 0.1 | 0.1 | 0.1 | |
| | 女/F | 3.2 | 2.3 | 0.9 | 0.2 | 0.3 | 0.2 | 0.2 | |
| 55 - 64 | 男女/MF | 3.3 | 2.6 | 0.7 | 0.2 | 0.3 | 0.1 | 0.1 | |
| | 男/M | 1.8 | 1.5 | 0.4 | 0.1 | 0.2 | 0.1 | 0.1 | |
| | 女/F | 1.5 | 1.1 | 0.4 | 0.2 | 0.1 | 0.1 | 0 [#] | |
| ≥ 65 | 男女/MF | 0.6 | 0.6 | 0.1 | 0 [#] | 0 [#] | - | - | |
| | 男/M | 0.5 | 0.5 | 0 [#] | 0 [#] | - | - | - | |
| | 女/F | 0.2 | 0.1 | 0 [#] | 0 [#] | 0 [#] | - | - | |

2.30 按行業統計之每週自願工作少於35小時就業人口的工作意向

População empregada que trabalhou por semana menos de 35 horas voluntariamente, segundo a intenção de realizar trabalho adicional, por ramo de actividade económica

Employed population working voluntarily for less than 35 hours per week by industry and intention to take up additional work

| 行業 Ramo de actividade económica Industry | 總數 Total | 不考慮工作 更長時間 Nenhuma intenção para realizar trabalho adicional No intention to take up additional work | 2010 | | | | | 千人 ('000) |
|--|-------------|--|--|-------|----------------|----------------|----------------|----------------|
| | | | 可工作更長時間 Disponível para eventual trabalho adicional Available for additional work | | | | | 小計 Subtotal |
| | | | 每週可以額外工作時數 Eventuais horas adicionais que pode trabalhar semanalmente Additional hours of work per week | | | | ≥ 35 | |
| | | | ≤ 14 | 15-24 | 25-34 | ≥ 35 | | |
| 總數 Total | 24.6 | 18.4 | 6.2 | 2.4 | 2.0 | 0.9 | 1.0 | |
| 其中 / Dos quais / Of which : | | | | | | | | |
| 製造業 Indústrias transformadoras Manufacturing | 1.1 | 0.8 | 0.3 | 0.1 | 0.1 | 0 [#] | 0.1 | |
| 建築 Construção Construction | 1.7 | 1.2 | 0.5 | 0.1 | 0.3 | 0 [#] | 0.2 | |
| 批發及零售業；機動車、摩托車、個人及家庭物品的 維修 Comércio por grosso e a retalho; reparação de veículos automóveis, motociclos e de bens de uso pessoal e doméstico Wholesale and retail trade; repair of motor vehicles, motorcycles and personal and household goods | 4.6 | 3.4 | 1.3 | 0.5 | 0.4 | 0.1 | 0.2 | |
| 住宿、餐廳、酒樓及同類場所 Alojamento, restaurantes e similares Hotels, restaurants and similar activities | 3.0 | 2.1 | 0.9 | 0.4 | 0.3 | 0.1 | 0.2 | |
| 運輸、貯藏及通訊 Transportes, armazenagem e comunicações Transport, storage and communications | 1.4 | 1.1 | 0.3 | 0.1 | 0.1 | 0.1 | 0 [#] | |
| 不動產業務、租賃及向企業提供的服務 Actividades imobiliárias, alugueres e serviços prestados às empresas Real estate, renting and business activities | 1.8 | 1.3 | 0.5 | 0.1 | 0.2 | 0.1 | 0.1 | |
| 公共行政、防衛及強制性社會保障 Administração pública, defesa e segurança social obrigatória Public administration, defence and compulsory social security | 2.1 | 1.9 | 0.2 | 0.1 | 0 [#] | 0 [#] | 0 [#] | |
| 教育 Educação Education | 2.6 | 2.0 | 0.7 | 0.4 | 0.2 | 0.1 | 0 [#] | |
| 團體、社會及個人的其他服務 Outras actividades de serviços colectivos, sociais e pessoais Other community, social and personal services | 3.6 | 2.6 | 1.0 | 0.4 | 0.4 | 0.1 | 0.1 | |

2.31 按職業統計之每週自願工作少於35小時就業人口的工作意向

População empregada que trabalhou por semana menos de 35 horas voluntariamente, segundo a intenção de realizar trabalho adicional, por profissão

Employed population working voluntarily for less than 35 hours per week by occupation and intention to take up additional work

| 職業 Profissão Occupation | 總數 Total | 不考慮工作 更長時間 Nenhuma intenção para realizar trabalho adicional No intention to take up additional work | 2010 | | | | | 千人 (000) |
|---|-------------|--|--|----------------|----------------|----------------|----------------|----------------|
| | | | 可工作更長時間 Disponível para eventual trabalho adicional Available for additional work | | | | | 小計 Subtotal |
| | | | 每週可以額外工作時數 Eventuais horas adicionais que pode trabalhar semanalmente Additional hours of work per week | | | | ≥35 | |
| | | | ≤14 | 15-24 | 25-34 | ≥35 | | |
| 總數 Total | 24.6 | 18.4 | 6.2 | 2.4 | 2.0 | 0.9 | 1.0 | |
| 其中 / Dos quais / Of which : | | | | | | | | |
| 技術員及輔助專業人員 Técnicos e profissionais de nível intermédio Technicians and associate professionals | 4.1 | 3.1 | 0.9 | 0.5 | 0.2 | 0.1 | 0.1 | |
| 文員 Empregados administrativos Clerks | 5.4 | 4.1 | 1.3 | 0.6 | 0.4 | 0.2 | 0.1 | |
| 服務、銷售及同類工作人員 Pessoal dos serviços, vendedores e trabalhadores similares Service and sales workers | 5.4 | 3.8 | 1.7 | 0.6 | 0.7 | 0.1 | 0.2 | |
| 工業工匠及手工藝工人 Trabalhadores da produção industrial e artesãos Craftsmen and similar workers | 1.4 | 1.0 | 0.4 | 0 [#] | 0.2 | 0 [#] | 0.1 | |
| 機台、機器操作員、司機及裝配員 Operadores de instalações e máquinas, condutores e montadores Plant and machine operators, drivers and assemblers | 1.2 | 1.0 | 0.2 | 0.1 | 0 [#] | 0 [#] | 0 [#] | |
| 非技術工人 Trabalhadores não qualificados Unskilled workers | 4.3 | 2.9 | 1.4 | 0.4 | 0.4 | 0.4 | 0.2 | |

2.32 按教育程度統計之每週自願工作少於35小時就業人口的工作意向

População empregada que trabalhou por semana menos de 35 horas voluntariamente, segundo a intenção de realizar trabalho adicional, por nível de escolaridade

Employed population working voluntarily for less than 35 hours per week by educational attainment and intention to take up additional work

| | | 2010 | | | | 千人 ('000) | | |
|--|----------------|---|--|---|-------|-----------|----------------|--|
| 教育程度 Nível de escolaridade <i>Educational attainment</i> | 總數 Total | 不考慮工作 更長時間 Nenhuma intenção para realizar trabalho adicional <i>No intention to take up additional work</i> | 可工作更長時間 Disponível para eventual trabalho adicional <i>Available for additional work</i> | | | | | |
| | | | 小計 Subtotal | 每週可以額外工作時數 Eventuais horas adicionais que pode trabalhar semanalmente <i>Additional hours of work per week</i> | | | | |
| | | | | ≤ 14 | 15-24 | 25-34 | ≥ 35 | |
| 總數 Total | 24.6 | 18.4 | 6.2 | 2.4 | 2.0 | 0.9 | 1.0 | |
| 從未入學 / 幼兒教育 Sem escolaridade / ensino infantil <i>No schooling / Pre-primary education</i> | 1.4 | 1.0 | 0.3 | 0.1 | 0.1 | 0.1 | 0.1 | |
| 小學教育 Ensino primário <i>Primary education</i> | 4.1 | 2.8 | 1.3 | 0.3 | 0.4 | 0.3 | 0.2 | |
| 中學教育 Ensino secundário <i>Secondary education</i> | | | | | | | | |
| 初中 Geral Junior | 5.9 | 4.3 | 1.6 | 0.7 | 0.6 | 0.1 | 0.2 | |
| 高中 Complementar Senior | 8.1 | 5.6 | 2.5 | 1.1 | 0.8 | 0.3 | 0.3 | |
| 高等教育 Ensino superior <i>Tertiary education</i> | 5.1 | 4.6 | 0.5 | 0.1 | 0.2 | 0.1 | 0.1 | |
| 不詳 Ignorado <i>Unknown</i> | 0 [#] | - | 0 [#] | - | - | - | 0 [#] | |

3.1 按性別及歲組統計之就業不足人口

População subempregada, segundo o sexo, por grupo etário

Underemployed population by gender and age group

| 歲組 Grupo etário Age group | 2010 | | |
|---------------------------------|----------------|------------------------|-------------------------|
| | 總數 Total | 男 Masculino Male | 女 Feminino Female |
| 總數 Total | 5.8 | 4.8 | 1.0 |
| 16 - 24 | 0.3 | 0.2 | 0 [#] |
| 25 - 34 | 0.2 | 0.2 | 0 [#] |
| 35 - 44 | 1.0 | 0.7 | 0.2 |
| 45 - 54 | 3.1 | 2.5 | 0.5 |
| 55 - 64 | 1.2 | 1.1 | 0.1 |
| ≥ 65 | 0 [#] | 0 [#] | - |

3.2 按性別及職業身份統計之就業不足人口

População subempregada, segundo o sexo, por situação na profissão

Underemployed population by gender and status in employment

| 職業身份 Situação na profissão <i>Status in employment</i> | 2010 | | 千人 ('000) |
|--|----------------|-------------------------------|--------------------------------|
| | 總數 Total | 男 Masculino <i>Male</i> | 女 Feminino <i>Female</i> |
| 總數 Total | 5.8 | 4.8 | 1.0 |
| 僱主 Empregador <i>Employer</i> | 0 [#] | 0 [#] | - |
| 自僱人士 Trabalhador por conta própria <i>Self-employed</i> | 0.6 | 0.5 | 0 [#] |
| 僱員 Trabalhador por conta de outrem <i>Employee</i> | 5.2 | 4.3 | 0.9 |
| 無酬家屬幫工 Trabalhador familiar não remunerado <i>Unpaid family worker</i> | 0 [#] | - | 0 [#] |

3.3 按性別及每週實際工作時數統計之就業不足人口

População subempregada, segundo o sexo, por número de horas efectivamente trabalhadas semanalmente
Underemployed population by gender and weekly hours actually worked

| 每週實際工作時數 Número de horas efectivamente trabalhadas semanalmente <i>Weekly hours actually worked</i> | 2010 | | |
|--|-------------|-------------------------------|--------------------------------|
| | 總數 Total | 男 Masculino <i>Male</i> | 女 Feminino <i>Female</i> |
| 總數 Total | 5.8 | 4.8 | 1.0 |
| ≤10 | 1.8 | 1.6 | 0.2 |
| 11 - 15 | 0.2 | 0.2 | 0.1 |
| 16 - 20 | 1.1 | 0.8 | 0.3 |
| 21 - 25 | 1.4 | 1.2 | 0.3 |
| 26 - 30 | 0.3 | 0.2 | 0.1 |
| 31 - 34 | 1.0 | 0.9 | 0.1 |

3.4 按性別及職業統計之就業不足人口

População subempregada, segundo o sexo, por profissão

Underemployed population by gender and occupation

| 職業 Profissão <i>Occupation</i> | 2010 | | |
|--|----------------|-------------------------------|--------------------------------|
| | 總數 Total | 男 Masculino <i>Male</i> | 女 Feminino <i>Female</i> |
| | | | 千人 ('000) |
| 總數 Total | 5.8 | 4.8 | 1.0 |
| 立法機關成員、公共行政高級官員、社團領導人員、企業 領導人員及經理 Membros dos órgãos legislativos, quadros superiores da administração pública e de associações, directores e quadros dirigentes de empresas <i>Legislators, senior officials of government and associations, directors and managers of companies</i> | - | - | - |
| 專業人員 Especialistas das profissões intelectuais e científicas <i>Professionals</i> | - | - | - |
| 技術員及輔助專業人員 Técnicos e profissionais de nível intermédio <i>Technicians and associate professionals</i> | 0.1 | 0.1 | - |
| 文員 Empregados administrativos <i>Clerks</i> | 0.1 | 0 [#] | 0 [#] |
| 服務、銷售及同類工作人員 Pessoal dos serviços, vendedores e trabalhadores similares <i>Service and sales workers</i> | 0.4 | 0.2 | 0.2 |
| 漁農業熟練工作者 Trabalhadores qualificados da agricultura e da pesca <i>Skilled agricultural and fishery workers</i> | 0 [#] | 0 [#] | - |
| 工業工匠及手工藝工人 Trabalhadores da produção industrial e artesãos <i>Craftsmen and similar workers</i> | 2.8 | 2.7 | 0.1 |
| 機台、機器操作員、司機及裝配員 Operadores de instalações e máquinas, condutores e montadores <i>Plant and machine operators, drivers and assemblers</i> | 0.4 | 0.4 | 0 [#] |
| 非技術工人 Trabalhadores não qualificados <i>Unskilled workers</i> | 2.0 | 1.4 | 0.6 |

3.5 按性別及行業統計之就業不足人口

População subempregada, segundo o sexo, por ramo de actividade económica
Underemployed population by gender and industry

| 行業 Ramo de actividade económica <i>Industry</i> | 2010 | | |
|--|----------------|-------------------------------|--------------------------------|
| | 總數 Total | 男 Masculino <i>Male</i> | 女 Feminino <i>Female</i> |
| 總數 Total | 5.8 | 4.8 | 1.0 |
| 農業、畜牧業、狩獵、林業、捕魚業及採礦工業 Agricultura, produção animal, caça, silvicultura, pesca e indústrias extractivas <i>Agriculture, farming of animals, hunting, forestry, fishing, mining and quarrying</i> | 0 [#] | 0 [#] | - |
| 製造業 Indústrias transformadoras <i>Manufacturing</i> | 0.1 | 0 [#] | 0 [#] |
| 電力、氣體及水的生產及分配 Produção e distribuição de electricidade, gás e água <i>Electricity, gas and water supply</i> | - | - | - |
| 建築 Construção <i>Construction</i> | 4.2 | 3.8 | 0.4 |
| 批發及零售業；機動車、摩托車、個人及家庭物品的維修 Comércio por grosso e a retalho; reparação de veículos automóveis, motociclos e de bens de uso pessoal e doméstico <i>Wholesale and retail trade; repair of motor vehicles, motorcycles and personal and household goods</i> | 0.1 | 0.1 | 0 [#] |
| 住宿、餐廳、酒樓及同類場所 Alojamento, restaurantes e similares <i>Hotels, restaurants and similar activities</i> | 0.4 | 0.2 | 0.2 |
| 運輸、貯藏及通訊 Transportes, armazenagem e comunicações <i>Transport, storage and communications</i> | 0.6 | 0.5 | 0.1 |
| 金融業務 Actividades financeiras <i>Financial intermediation</i> | - | - | - |
| 不動產業務、租賃及向企業提供的服務 Actividades imobiliárias, alugueres e serviços prestados às empresas <i>Real estate, renting and business activities</i> | 0.2 | 0.1 | 0.1 |
| 公共行政、防衛及強制性社會保障 Administração pública, defesa e segurança social obrigatória <i>Public administration, defence and compulsory social security</i> | - | - | - |
| 教育 Educação <i>Education</i> | 0 [#] | 0 [#] | - |
| 醫療衛生及社會福利 Saúde e acção social <i>Health and social welfare</i> | - | - | - |
| 團體、社會及個人的其他服務 Outras actividades de serviços colectivos, sociais e pessoais <i>Other community, social and personal services</i> | 0.1 | 0.1 | 0 [#] |
| 僱用傭人的家庭 Famílias com empregados domésticos <i>Households with employed persons</i> | 0.1 | 0 [#] | 0.1 |

3.6 按性別及就業不足原因統計之就業不足人口

População subempregada, segundo o sexo, por causa de subemprego

Underemployed population by gender and reason for underemployment

| 就業不足原因 Causa de subemprego <i>Reason for underemployment</i> | 2010 | | |
|---|----------------|-------------------------------|--------------------------------|
| | 總數 Total | 男 Masculino <i>Male</i> | 女 Feminino <i>Female</i> |
| 總數 Total | 5.8 | 4.8 | 1.0 |
| 未能找到其他工作 Impossibilidade de encontrar outro trabalho <i>Unable to find other job</i> | 1.8 | 1.3 | 0.5 |
| 原料/資金/設備不足或機器故障 Falta de matérias-primas, de meios financeiros e de equipamentos, ou equipamento avariado <i>Lack of raw materials/ financial resources/equipment or mechanical failure</i> | - | - | - |
| 訂單、顧客不足或淡季 Falta de encomendas e de clientes ou estação baixa <i>Slack business or low season</i> | 3.5 | 3.1 | 0.4 |
| 一生產階段/一份工作之開始或完結 Início/fim da fase de produção <i>Start/End of a production process or an assignment</i> | 0.5 | 0.4 | 0.1 |
| 其他原因 Outras causas <i>Other reasons</i> | 0 [#] | 0 [#] | - |

4.1 按性別、歲組及失業狀況統計之失業人口

População desempregada, segundo a situação de desemprego, por grupo etário e sexo

Unemployed population by gender, age group and situation in unemployment

| | | 2010 | | |
|--|-------|-------------|---|---|
| | | 千人 ('000) | | |
| 歲組及性別 Grupo etário e sexo Age group and gender | | 總數 Total | 尋找第一份工作 Procura do 1º emprego Searching for first job | 尋找新工作 Procura de novo emprego Searching for new job |
| 總數 | 男女/MF | 9.3 | 1.0 | 8.3 |
| Total | 男/M | 5.9 | 0.6 | 5.3 |
| | 女/F | 3.3 | 0.4 | 2.9 |
| 16 - 24 | 男女/MF | 2.3 | 0.9 | 1.4 |
| | 男/M | 1.5 | 0.5 | 1.0 |
| | 女/F | 0.8 | 0.4 | 0.4 |
| 25 - 34 | 男女/MF | 1.4 | 0.1 | 1.3 |
| | 男/M | 0.8 | 0.1 | 0.7 |
| | 女/F | 0.6 | 0 [#] | 0.6 |
| 35 - 44 | 男女/MF | 1.4 | - | 1.4 |
| | 男/M | 0.8 | - | 0.8 |
| | 女/F | 0.7 | - | 0.7 |
| 45 - 54 | 男女/MF | 2.9 | - | 2.9 |
| | 男/M | 1.9 | - | 1.9 |
| | 女/F | 1.1 | - | 1.1 |
| 55 - 64 | 男女/MF | 1.2 | - | 1.2 |
| | 男/M | 1.0 | - | 1.0 |
| | 女/F | 0.2 | - | 0.2 |
| ≥ 65 | 男女/MF | - | - | - |
| | 男/M | - | - | - |
| | 女/F | - | - | - |

4.2 按性別、失業狀況及教育程度統計之失業人口

População desempregada, segundo a situação de desemprego, por nível de escolaridade e sexo
 Unemployed population by gender, situation of unemployment and educational attainment

| | | 2010 | | |
|--|-------|-------------|---|---|
| | | 千人 ('000) | | |
| 教育程度及性別 Nível de escolaridade e sexo Educational attainment and gender | | 總數 Total | 尋找第一份工作 Procura do 1º emprego Searching for first job | 尋找新工作 Procura de novo emprego Searching for new job |
| 總數 | 男女/MF | 9.3 | 1.0 | 8.3 |
| Total | 男/M | 5.9 | 0.6 | 5.3 |
| | 女/F | 3.3 | 0.4 | 2.9 |
| 從未入學 / 幼兒教育 | 男女/MF | 0.6 | - | 0.6 |
| Sem escolaridade / ensino infantil | 男/M | 0.4 | - | 0.4 |
| No schooling / Pre-primary education | 女/F | 0.2 | - | 0.2 |
| 小學教育 | 男女/MF | 2.6 | 0 [#] | 2.5 |
| Ensino primário | 男/M | 1.8 | 0 [#] | 1.8 |
| Primary education | 女/F | 0.8 | 0 [#] | 0.8 |
| 中學教育 | | | | |
| Ensino secundário | | | | |
| Secondary education | | | | |
| 初中 | 男女/MF | 2.6 | 0.2 | 2.5 |
| Geral | 男/M | 1.8 | 0.1 | 1.7 |
| Junior | 女/F | 0.8 | 0.1 | 0.8 |
| 高中 | 男女/MF | 2.2 | 0.3 | 1.9 |
| Complementar | 男/M | 1.3 | 0.1 | 1.2 |
| Senior | 女/F | 0.9 | 0.2 | 0.7 |
| 高等教育 | 男女/MF | 1.2 | 0.5 | 0.8 |
| Ensino superior | 男/M | 0.7 | 0.3 | 0.4 |
| Tertiary education | 女/F | 0.6 | 0.2 | 0.4 |

4.3 按性別、歲組及尋找工作時間統計之失業人口

População desempregada, segundo a duração da procura de emprego, por grupo etário e sexo
 Unemployed population by gender, age group and job search duration

| | | 2010 | | | | | 千人 ('000) | |
|--|-------|-------------|---|-----|-----|----------------|----------------|--|
| 歲組及性別 Grupo etário e sexo Age group and gender | | 總數 Total | 尋找工作時間(月) Duração da procura de emprego (mês) Job search duration (month) | | | | | |
| | | | <1 | 1-3 | 4-6 | 7-12 | >12 | |
| 總數 | 男女/MF | 9.3 | 1.8 | 3.8 | 2.3 | 0.8 | 0.6 | |
| Total | 男/M | 5.9 | 1.0 | 2.4 | 1.6 | 0.6 | 0.3 | |
| | 女/F | 3.3 | 0.8 | 1.4 | 0.7 | 0.2 | 0.3 | |
| 16 - 24 | 男女/MF | 2.3 | 0.5 | 1.0 | 0.6 | 0.1 | 0.1 | |
| | 男/M | 1.5 | 0.3 | 0.7 | 0.4 | 0.1 | 0.1 | |
| | 女/F | 0.8 | 0.2 | 0.3 | 0.2 | 0 [#] | 0 [#] | |
| 25 - 34 | 男女/MF | 1.4 | 0.3 | 0.7 | 0.2 | 0.2 | 0 [#] | |
| | 男/M | 0.8 | 0.2 | 0.4 | 0.1 | 0.1 | 0 [#] | |
| | 女/F | 0.6 | 0.1 | 0.3 | 0.1 | 0 [#] | - | |
| 35 - 44 | 男女/MF | 1.4 | 0.3 | 0.5 | 0.4 | 0.1 | 0.1 | |
| | 男/M | 0.8 | 0.2 | 0.3 | 0.2 | 0.1 | 0 [#] | |
| | 女/F | 0.7 | 0.2 | 0.2 | 0.1 | 0 [#] | 0.1 | |
| 45 - 54 | 男女/MF | 2.9 | 0.5 | 1.2 | 0.8 | 0.2 | 0.3 | |
| | 男/M | 1.9 | 0.3 | 0.8 | 0.5 | 0.2 | 0.1 | |
| | 女/F | 1.1 | 0.2 | 0.4 | 0.3 | 0.1 | 0.2 | |
| 55 - 64 | 男女/MF | 1.2 | 0.2 | 0.4 | 0.4 | 0.2 | 0.1 | |
| | 男/M | 1.0 | 0.1 | 0.3 | 0.3 | 0.1 | 0.1 | |
| | 女/F | 0.2 | 0.1 | 0.1 | 0.1 | 0 [#] | 0 [#] | |
| ≥ 65 | 男女/MF | - | - | - | - | - | - | |
| | 男/M | - | - | - | - | - | - | |
| | 女/F | - | - | - | - | - | - | |

4.4 按性別、尋找工作時間及教育程度統計之失業人口

População desempregada, segundo a duração da procura de emprego, por nível de escolaridade e sexo
Unemployed population by gender, job search duration and educational attainment

| | | 2010 | | | | | 千人 ('000) | |
|---|-------|-------------|--|-----|-----|----------------|----------------|--|
| 教育程度及性別 Nível de escolaridade e sexo <i>Educational attainment and gender</i> | | 總數 Total | 尋找工作時間(月) Duração da procura de emprego (mês) <i>Job search duration (month)</i> | | | | | |
| | | | <1 | 1-3 | 4-6 | 7-12 | >12 | |
| 總數 | 男女/MF | 9.3 | 1.8 | 3.8 | 2.3 | 0.8 | 0.6 | |
| Total | 男/M | 5.9 | 1.0 | 2.4 | 1.6 | 0.6 | 0.3 | |
| | 女/F | 3.3 | 0.8 | 1.4 | 0.7 | 0.2 | 0.3 | |
| 從未入學 / 幼兒教育 | 男女/MF | 0.6 | 0.1 | 0.2 | 0.2 | 0 [#] | 0.1 | |
| Sem escolaridade / ensino infantil | 男/M | 0.4 | 0.1 | 0.2 | 0.1 | 0 [#] | 0.1 | |
| No schooling / Pre-primary education | 女/F | 0.2 | 0.1 | 0.1 | 0.1 | - | 0 [#] | |
| 小學教育 | 男女/MF | 2.6 | 0.4 | 1.1 | 0.7 | 0.3 | 0.2 | |
| Ensino primário | 男/M | 1.8 | 0.3 | 0.7 | 0.5 | 0.2 | 0.1 | |
| Primary education | 女/F | 0.8 | 0.1 | 0.4 | 0.2 | 0.1 | 0.1 | |
| 中學教育 | | | | | | | | |
| Ensino secundário | | | | | | | | |
| Secondary education | | | | | | | | |
| 初中 | 男女/MF | 2.6 | 0.5 | 1.0 | 0.8 | 0.2 | 0.2 | |
| Geral | 男/M | 1.8 | 0.3 | 0.7 | 0.6 | 0.1 | 0.1 | |
| Junior | 女/F | 0.8 | 0.2 | 0.4 | 0.2 | 0.1 | 0.1 | |
| 高中 | 男女/MF | 2.2 | 0.5 | 0.9 | 0.6 | 0.2 | 0.1 | |
| Complementar | 男/M | 1.3 | 0.3 | 0.5 | 0.4 | 0.1 | 0.1 | |
| Senior | 女/F | 0.9 | 0.2 | 0.3 | 0.2 | 0 [#] | 0.1 | |
| 高等教育 | 男女/MF | 1.2 | 0.3 | 0.6 | 0.2 | 0.1 | 0 [#] | |
| Ensino superior | 男/M | 0.7 | 0.1 | 0.4 | 0.1 | 0.1 | 0 [#] | |
| Tertiary education | 女/F | 0.6 | 0.2 | 0.3 | 0.1 | 0 [#] | 0 [#] | |

4.5 按性別及尋找工作方法統計之失業人口

População desempregada, segundo o sexo, por diligência para encontrar emprego

Unemployed population by gender and way of finding jobs

| 尋找工作方法 Diligência para encontrar emprego <i>Way of finding jobs</i> | 2010 | | 千人 ('000) |
|---|----------------|-------------------------------|--------------------------------|
| | 總數 Total | 男 Masculino <i>Male</i> | 女 Feminino <i>Female</i> |
| 總數 Total | 9.3 | 5.9 | 3.3 |
| 透過家人、親戚朋友或工會介紹 Procurou apoio de familiares, amigos, associações de trabalhadores, etc <i>Seeking assistance through family, friends, relatives, unions, etc.</i> | 2.0 | 1.4 | 0.6 |
| 在職業介紹所或勞工事務局登記 Inscreveu-se na agência de emprego ou na bolsa de emprego da Direcção dos Serviços para os Assuntos Laborais <i>Registering with an employment agency or the Labour Affairs Bureau</i> | 1.9 | 1.3 | 0.6 |
| 根據報章廣告應徵或登廣告找尋工作 Respondeu ou colocou anúncios <i>Placing or answering newspaper advertisements through writing or making calls</i> | 4.5 | 2.8 | 1.7 |
| 向僱主自薦 Solicitou directamente a empregadores <i>Self-referrals to employers</i> | 0.1 | 0 [#] | 0 [#] |
| 到工作地點找尋工作 Procurou em locais de trabalho <i>Looking for jobs at work sites</i> | 0.4 | 0.2 | 0.2 |
| 準備開設自資企業 Procurou edifício / equipamento ou solicitou crédito / autorização para trabalhar por conta própria <i>Preparing for a new business</i> | 0.1 | 0.1 | 0.1 |
| 已安排於指定日期內開工 Vai começar a trabalhar em data fixa <i>Going to start work on a specific date</i> | 0.3 | 0.1 | 0.1 |
| 其他 Outras <i>Others</i> | 0 [#] | - | 0 [#] |

4.6 按失業狀況及希望擔任職業統計之失業人口

População desempregada, segundo a situação de desemprego, por profissão desejada

Unemployed population by situation of unemployment and desired occupation

| 希望擔任職業 Profissão desejada <i>Desired occupation</i> | 2010 | | 千人 ('000) |
|--|----------------|--|--|
| | 總數 Total | 尋找第一份工作 Procura do 1º emprego <i>Searching for first job</i> | 尋找新工作 Procura de novo emprego <i>Searching for new job</i> |
| 總數 Total | 9.3 | 1.0 | 8.3 |
| 立法機關成員、公共行政高級官員、社團領導人員、企業領導人員及經理 Membros dos órgãos legislativos, quadros superiores da administração pública e de associações, directores e quadros dirigentes de empresas <i>Legislators, senior officials of government and associations, directors and managers of companies</i> | 0.1 | - | 0.1 |
| 專業人員 Especialistas das profissões intelectuais e científicas <i>Professionals</i> | 0.1 | 0.1 | 0 [#] |
| 技術員及輔助專業人員 Técnicos e profissionais de nível intermédio <i>Technicians and associate professionals</i> | 0.4 | 0.2 | 0.2 |
| 文員 Empregados administrativos <i>Clerks</i> | 2.4 | 0.5 | 1.9 |
| 服務、銷售及同類工作人員 Pessoal dos serviços, vendedores e trabalhadores similares <i>Service and sales workers</i> | 2.5 | 0.3 | 2.2 |
| 漁農業熟練工作者 Trabalhadores qualificados da agricultura e da pesca <i>Skilled agricultural and fishery workers</i> | 0 [#] | - | 0 [#] |
| 工業工匠及手工藝工人 Trabalhadores da produção industrial e artesãos <i>Craftsmen and similar workers</i> | 1.6 | - | 1.6 |
| 機台、機器操作員、司機及裝配員 Operadores de instalações e máquinas, condutores e montadores <i>Plant and machine operators, drivers and assemblers</i> | 0.6 | - | 0.6 |
| 非技術工人 Trabalhadores não qualificados <i>Unskilled workers</i> | 1.5 | 0 [#] | 1.5 |

4.7 按失業狀況及希望從事行業統計之失業人口

População desempregada, segundo a situação de desemprego, por ramo de actividade económica desejado

Unemployed population by situation of unemployment and desired industry

| 希望從事行業 Ramo de actividade económica desejado <i>Desired industry</i> | 2010 | | |
|---|----------------|--|--|
| | 總數 Total | 尋找第一份工作 Procura do 1º emprego <i>Searching for first job</i> | 尋找新工作 Procura de novo emprego <i>Searching for new job</i> |
| 總數 Total | 9.3 | 1.0 | 8.3 |
| 農業、畜牧業、狩獵、林業、捕魚業及採礦工業 Agricultura, produção animal, caça, silvicultura, pesca e indústrias extractivas <i>Agriculture, farming of animals, hunting, forestry, fishing, mining and quarrying</i> | 0 [#] | - | 0 [#] |
| 製造業 Indústrias transformadoras <i>Manufacturing</i> | 0.3 | - | 0.3 |
| 紡織工業 Indústria têxtil <i>Textiles</i> | - | - | - |
| 製衣業；毛皮製品的處理、染色及製造 Indústria do vestuário; preparação, tingimento e fabricação de artigos de peles com pêlo <i>Wearing apparel; dressing and dyeing of fur</i> | 0.3 | - | 0.3 |
| 其他製造業 Outras indústrias transformadoras <i>Other manufacturing</i> | 0 [#] | - | 0 [#] |
| 電力、氣體及水的生產及分配 Produção e distribuição de electricidade, gás e água <i>Electricity, gas and water supply</i> | - | - | - |
| 建築 Construção <i>Construction</i> | 2.2 | - | 2.2 |
| 批發及零售業；機動車、摩托車、個人及家庭物品的維修 Comércio por grosso e a retalho; reparação de veículos automóveis, motociclos e de bens de uso pessoal e doméstico <i>Wholesale and retail trade; repair of motor vehicles, motorcycles and personal and household goods</i> | 1.3 | 0.1 | 1.2 |
| 機動車及摩托車貿易、保養及維修；車輛用燃料的零售 Comércio, manutenção e reparação de veículos automóveis e motociclos; comércio a retalho de combustíveis para veículos <i>Sale, maintenance and repair of motor vehicles and motorcycles; retail sale of automotive fuel</i> | 0.1 | 0 [#] | 0 [#] |
| 機動車及摩托車貿易以外的批發貿易代理 Comércio por grosso e agentes do comércio, excepto de veículos automóveis e de motociclos <i>Wholesale trade and commission trade, except of motor vehicles and motorcycles</i> | 0.2 | 0 [#] | 0.2 |
| 零售（機動車、摩托車及車輛用燃料除外）；個人及家庭物品的維修 Comércio a retalho (excepto de veículos automóveis, motociclos e combustíveis para veículos); reparação de bens pessoais domésticos <i>Retail trade, except of motor vehicles, motorcycles and automotive fuel; repair of personal and household goods</i> | 1.1 | 0.1 | 1.0 |

1/2
千人 ('000)

4.7 按失業狀況及希望從事行業統計之失業人口

População desempregada, segundo a situação de desemprego, por ramo de actividade económica desejado

*Unemployed population by situation of unemployment and desired industry*2/2
千人 ('000)

| | 2010 | | |
|---|----------------|--|--|
| 希望從事行業 Ramo de actividade económica desejado <i>Desired industry</i> | 總數 Total | 尋找第一份工作 Procura do 1º emprego <i>Searching for first job</i> | 尋找新工作 Procura de novo emprego <i>Searching for new job</i> |
| 住宿、餐廳、酒樓及同類場所 Alojamento, restaurantes e similares <i>Hotels, restaurants and similar activities</i> | 1.5 | 0.1 | 1.3 |
| 酒店、露營地及其他短期住宿場所 Estabelecimentos hoteleiros, parques de campismo e outros locais de alojamento de curta duração <i>Hotels and similar activities</i> | 0.5 | 0.1 | 0.5 |
| 餐廳、酒樓、酒吧、飯堂及同類場所 Restaurantes, bares, cantinas e similares <i>Restaurants, bars, canteens and similar activities</i> | 0.9 | 0.1 | 0.9 |
| 運輸、貯藏及通訊 Transportes, armazenagem e comunicações <i>Transport, storage and communications</i> | 0.5 | 0 [#] | 0.4 |
| 運輸及貯藏 Transportes e armazenagem <i>Transport and storage</i> | 0.4 | 0 [#] | 0.4 |
| 郵政及通訊 Correios e telecomunicações <i>Post and telecommunications</i> | 0 [#] | - | 0 [#] |
| 金融業務 Actividades financeiras <i>Financial intermediation</i> | 0.2 | 0.1 | 0.1 |
| 不動產業務、租賃及向企業提供的服務 Actividades imobiliárias, alugueres e serviços prestados às empresas <i>Real estate, renting and business activities</i> | 0.9 | 0.2 | 0.8 |
| 公共行政、防衛及強制性社會保障 Administração pública, defesa e segurança social obrigatória <i>Public administration, defence and compulsory social security</i> | 0.3 | 0.2 | 0.1 |
| 教育 Educação <i>Education</i> | 0.1 | 0 [#] | 0 [#] |
| 醫療衛生及社會福利 Saúde e acção social <i>Health and social welfare</i> | 0.1 | 0 [#] | 0.1 |
| 團體、社會及個人的其他服務 Outras actividades de serviços colectivos, sociais e pessoais <i>Other community, social and personal services</i> | 1.9 | 0.2 | 1.7 |
| 彩票及其他博彩活動 (博彩業) Lotarias e outros jogos de aposta <i>Gaming</i> | 1.8 | 0.1 | 1.7 |
| 其他 Outros <i>Others</i> | 0.1 | 0 [#] | 0.1 |
| 僱用傭人的家庭 Famílias com empregados domésticos <i>Households with employed persons</i> | 0 [#] | - | 0 [#] |
| 其他及不詳 Outros e ignorado <i>Others and Unknown</i> | - | - | - |

4.8 按性別及尋找工作時間統計尋找第一份工作的失業人口

População desempregada à procura do primeiro emprego, segundo o sexo, por duração da procura de emprego

Unemployed population searching for first job by gender and job search duration

| 尋找工作時間 (月) Duração da procura de emprego (mês) <i>Job search duration (month)</i> | 2010 | | |
|---|----------------|-------------------------------|--------------------------------|
| | 總數 Total | 男 Masculino <i>Male</i> | 女 Feminino <i>Female</i> |
| 總數 Total | 1.0 | 0.6 | 0.4 |
| <1 | 0.2 | 0.1 | 0.1 |
| 1-3 | 0.5 | 0.3 | 0.2 |
| 4-6 | 0.2 | 0.1 | 0.1 |
| 7-12 | 0.1 | 0.1 | 0 [#] |
| >12 | 0 [#] | 0 [#] | 0 [#] |

4.9 按性別、歲組及尋找工作時間統計尋找新工作的失業人口

População desempregada à procura de novo emprego, segundo a duração da procura de emprego, por grupo etário e sexo

Unemployed population searching for new job by gender, age group and job search duration

| | | 2010 | | | | | 千人 ('000) | |
|--|-------|-------------|---|-----|-----|----------------|----------------|--|
| 歲組及性別 Grupo etário e sexo Age group and gender | | 總數 Total | 尋找工作時間(月) Duração da procura de emprego (mês) Job search duration (month) | | | | | |
| | | | <1 | 1-3 | 4-6 | 7-12 | >12 | |
| 總數 Total | 男女/MF | 8.3 | 1.6 | 3.3 | 2.1 | 0.7 | 0.6 | |
| | 男/M | 5.3 | 0.9 | 2.1 | 1.5 | 0.5 | 0.3 | |
| | 女/F | 2.9 | 0.6 | 1.2 | 0.7 | 0.2 | 0.2 | |
| 16 - 24 | 男女/MF | 1.4 | 0.3 | 0.5 | 0.4 | 0.1 | 0 [#] | |
| | 男/M | 1.0 | 0.2 | 0.4 | 0.3 | 0.1 | 0 [#] | |
| | 女/F | 0.4 | 0.1 | 0.1 | 0.1 | - | - | |
| 25 - 34 | 男女/MF | 1.3 | 0.3 | 0.7 | 0.2 | 0.1 | 0 [#] | |
| | 男/M | 0.7 | 0.1 | 0.4 | 0.1 | 0.1 | 0 [#] | |
| | 女/F | 0.6 | 0.1 | 0.3 | 0.1 | 0 [#] | - | |
| 35 - 44 | 男女/MF | 1.4 | 0.3 | 0.5 | 0.4 | 0.1 | 0.1 | |
| | 男/M | 0.8 | 0.2 | 0.3 | 0.2 | 0.1 | 0 [#] | |
| | 女/F | 0.7 | 0.2 | 0.2 | 0.1 | 0 [#] | 0.1 | |
| 45 - 54 | 男女/MF | 2.9 | 0.5 | 1.2 | 0.8 | 0.2 | 0.3 | |
| | 男/M | 1.9 | 0.3 | 0.8 | 0.5 | 0.2 | 0.1 | |
| | 女/F | 1.1 | 0.2 | 0.4 | 0.3 | 0.1 | 0.2 | |
| 55 - 64 | 男女/MF | 1.2 | 0.2 | 0.4 | 0.4 | 0.2 | 0.1 | |
| | 男/M | 1.0 | 0.1 | 0.3 | 0.3 | 0.1 | 0.1 | |
| | 女/F | 0.2 | 0.1 | 0.1 | 0.1 | 0 [#] | 0 [#] | |
| ≥65 | 男女/MF | - | - | - | - | - | - | |
| | 男/M | - | - | - | - | - | - | |
| | 女/F | - | - | - | - | - | - | |

4.10 按性別及失業原因統計尋找新工作的失業人口

População desempregada à procura de novo emprego, segundo o sexo, por causa de desemprego

Unemployed population searching for new job by gender and reason for unemployment

| 失業原因 Causa de desemprego <i>Reason for unemployment</i> | 2010 | | |
|--|----------------|-------------------------------|--------------------------------|
| | 總數 Total | 男 Masculino <i>Male</i> | 女 Feminino <i>Female</i> |
| 總數 Total | 8.3 | 5.3 | 2.9 |
| 疾病或傷殘 Doença ou invalidez <i>Illness or disability</i> | 0.2 | 0.1 | 0.2 |
| 私人或家庭理由 Razões pessoais ou familiares <i>Personal or family reasons</i> | 2.8 | 1.6 | 1.1 |
| 不滿意工作條件 Condições de trabalho insatisfatórias <i>Dissatisfied with work conditions</i> | 0.9 | 0.5 | 0.4 |
| 臨時性工作完結 Fim de emprego temporário <i>Completion of a temporary work</i> | 1.9 | 1.7 | 0.3 |
| 公司結業 Extinção do estabelecimento/empresa <i>Company ceased operation</i> | 1.0 | 0.5 | 0.5 |
| 被解僱 Despedimento <i>Dismissed</i> | 1.4 | 1.0 | 0.4 |
| 其他原因 Outras causas <i>Other reasons</i> | 0 [#] | 0 [#] | - |

4.11 按性別及過往之職業統計尋找新工作的失業人口

População desempregada à procura de novo emprego, segundo o sexo, por profissão anterior
Unemployed population searching for new job by gender and previous occupation

| 職業 Profissão <i>Occupation</i> | 2010 | | 千人 ('000) |
|--|----------------|-------------------------------|--------------------------------|
| | 總數 Total | 男 Masculino <i>Male</i> | 女 Feminino <i>Female</i> |
| 總數 Total | 8.3 | 5.3 | 2.9 |
| 立法機關成員、公共行政高級官員、社團領導人員、企業領導人員及經理 Membros dos órgãos legislativos, quadros superiores da administração pública e de associações, directores e quadros dirigentes de empresas <i>Legislators, senior officials of government and associations, directors and managers of companies</i> | 0.2 | 0.1 | 0.1 |
| 專業人員 Especialistas das profissões intelectuais e científicas <i>Professionals</i> | 0 [#] | 0 [#] | 0 [#] |
| 技術員及輔助專業人員 Técnicos e profissionais de nível intermédio <i>Technicians and associate professionals</i> | 0.3 | 0.2 | 0.1 |
| 文員 Empregados administrativos <i>Clerks</i> | 1.7 | 0.9 | 0.9 |
| 服務、銷售及同類工作人員 Pessoal dos serviços, vendedores e trabalhadores similares <i>Service and sales workers</i> | 1.9 | 1.0 | 0.9 |
| 漁農業熟練工作者 Trabalhadores qualificados da agricultura e da pesca <i>Skilled agricultural and fishery workers</i> | 0 [#] | 0 [#] | 0 [#] |
| 工業工匠及手工藝工人 Trabalhadores da produção industrial e artesãos <i>Craftsmen and similar workers</i> | 1.8 | 1.8 | 0.1 |
| 機台、機器操作員、司機及裝配員 Operadores de instalações e máquinas, condutores e montadores <i>Plant and machine operators, drivers and assemblers</i> | 0.7 | 0.5 | 0.2 |
| 非技術工人 Trabalhadores não qualificados <i>Unskilled workers</i> | 1.5 | 0.9 | 0.6 |

4.12 按性別及過往之行業統計尋找新工作的失業人口

População desempregada à procura de novo emprego, segundo o sexo, por ramo de actividade económica anterior
 Unemployed population searching for new job by gender and previous industry

| 行業 Ramo de actividade económica Industry | 2010 | | |
|--|----------------|------------------------|-------------------------|
| | 總數 Total | 男 Masculino Male | 女 Feminino Female |
| 總數 Total | 8.3 | 5.3 | 2.9 |
| 農業、畜牧業、狩獵、林業、捕魚業及採礦工業 Agricultura, produção animal, caça, silvicultura, pesca e indústrias extractivas Agriculture, farming of animals, hunting, forestry, fishing, mining and quarrying | 0 [#] | - | 0 [#] |
| 製造業 Indústrias transformadoras Manufacturing | 0.8 | 0.3 | 0.5 |
| 紡織工業 Indústria têxtil Textiles | - | - | - |
| 製衣業；毛皮製品的處理、染色及製造 Indústria do vestuário; preparação, tingimento e fabricação de artigos de peles com pêlo Wearing apparel; dressing and dyeing of fur | 0.6 | 0.2 | 0.4 |
| 其他製造業 Outras indústrias transformadoras Other manufacturing | 0.2 | 0.1 | 0.1 |
| 電力、氣體及水的生產及分配 Produção e distribuição de electricidade, gás e água Electricity, gas and water supply | - | - | - |
| 建築 Construção Construction | 2.4 | 2.1 | 0.3 |
| 批發及零售業；機動車、摩托車、個人及家庭物品的維修 Comércio por grosso e a retalho; reparação de veículos automóveis, motociclos e de bens de uso pessoal e doméstico Wholesale and retail trade; repair of motor vehicles, motorcycles and personal and household goods | 1.2 | 0.6 | 0.7 |
| 機動車及摩托車貿易、保養及維修；車輛用燃料的零售 Comércio, manutenção e reparação de veículos automóveis e motociclos; comércio a retalho de combustíveis para veículos Sale, maintenance and repair of motor vehicles and motorcycles; retail sale of automotive fuel | 0.1 | 0.1 | - |
| 機動車及摩托車貿易以外的批發貿易代理 Comércio por grosso e agentes do comércio, excepto de veículos automóveis e de motociclos Wholesale trade and commission trade, except of motor vehicles and motorcycles | 0.2 | 0.2 | 0 [#] |
| 零售（機動車、摩托車及車輛用燃料除外）；個人及家庭物品的維修 Comércio a retalho (excepto de veículos automóveis, motociclos e combustíveis para veículos); reparação de bens pessoais domésticos Retail trade, except of motor vehicles, motorcycles and automotive fuel; repair of personal and household goods | 1.0 | 0.4 | 0.6 |

1/2
千人 ('000)

4.12 按性別及過往之行業統計尋找新工作的失業人口

População desempregada à procura de novo emprego, segundo o sexo, por ramo de actividade económica anterior
 Unemployed population searching for new job by gender and previous industry

| 行業 Ramo de actividade económica Industry | 2010 | | |
|---|----------------|------------------------|-------------------------|
| | 總數 Total | 男 Masculino Male | 女 Feminino Female |
| 住宿、餐廳、酒樓及同類場所 Alojamento, restaurantes e similares Hotels, restaurants and similar activities | 1.2 | 0.6 | 0.6 |
| 酒店、露營地及其他短期住宿場所 Estabelecimentos hoteleiros, parques de campismo e outros locais de alojamento de curta duração Hotels and similar activities | 0.3 | 0.1 | 0.2 |
| 餐廳、酒樓、酒吧、飯堂及同類場所 Restaurantes, bares, cantinas e similares Restaurants, bars, canteens and similar activities | 0.9 | 0.5 | 0.4 |
| 運輸、貯藏及通訊 Transportes, armazenagem e comunicações Transport, storage and communications | 0.4 | 0.3 | 0.1 |
| 運輸及貯藏 Transportes e armazenagem Transport and storage | 0.4 | 0.3 | 0.1 |
| 郵政及通訊 Correios e telecomunicações Post and telecommunications | 0 [#] | 0 [#] | - |
| 金融業務 Actividades financeiras Financial intermediation | 0.1 | 0.1 | 0.1 |
| 不動產業務、租賃及向企業提供的服務 Actividades imobiliárias, alugueres e serviços prestados às empresas Real estate, renting and business activities | 0.5 | 0.2 | 0.3 |
| 公共行政、防衛及強制性社會保障 Administração pública, defesa e segurança social obrigatória Public administration, defence and compulsory social security | 0 [#] | 0 [#] | - |
| 教育 Educação Education | 0 [#] | - | 0 [#] |
| 醫療衛生及社會福利 Saúde e acção social Health and social welfare | 0.1 | 0 [#] | 0 [#] |
| 團體、社會及個人的其他服務 Outras actividades de serviços colectivos, sociais e pessoais Other community, social and personal services | 1.5 | 1.0 | 0.5 |
| 彩票及其他博彩活動 (博彩業) Lotarias e outros jogos de aposta Gaming | 1.2 | 0.9 | 0.4 |
| 其他 Outros Others | 0.3 | 0.2 | 0.1 |
| 僱用傭人的家庭 Famílias com empregados domésticos Households with employed persons | 0 [#] | 0 [#] | 0 [#] |
| 其他及不詳 Outros e ignorado Others and Unknown | - | - | - |

2/2
千人 ('000)

4.13 按性別、歲組及教育程度統計之失業人口

População desempregada, segundo o nível de escolaridade, por grupo etário e sexo
Unemployed population by gender, age group and educational attainment

| | | 2010 | | | | | 千人 ('000) |
|--|-------------|--|--|--|------------------------------|---|----------------|
| 歲組及性別 Grupo etário e sexo Age group and gender | 總數 Total | 從未入學 / 幼兒教育 Sem escolaridade / ensino infantil No schooling / Pre-primary education | 小學教育 Ensino primário Primary education | 中學教育 Ensino secundário Secondary education | | 高等教育 Ensino superior Tertiary education | |
| | | | | 初中 Geral Junior | 高中 Complementar Senior | | |
| 總數 | 男女/MF | 9.3 | 0.6 | 2.6 | 2.6 | 2.2 | 1.2 |
| Total | 男/M | 5.9 | 0.4 | 1.8 | 1.8 | 1.3 | 0.7 |
| | 女/F | 3.3 | 0.2 | 0.8 | 0.8 | 0.9 | 0.6 |
| 16 - 24 | 男女/MF | 2.3 | 0.1 | 0.5 | 0.7 | 0.6 | 0.5 |
| | 男/M | 1.5 | 0.1 | 0.4 | 0.5 | 0.3 | 0.2 |
| | 女/F | 0.8 | 0 [#] | 0.1 | 0.2 | 0.3 | 0.2 |
| 25 - 34 | 男女/MF | 1.4 | 0 [#] | 0.1 | 0.4 | 0.4 | 0.5 |
| | 男/M | 0.8 | 0 [#] | 0.1 | 0.2 | 0.2 | 0.3 |
| | 女/F | 0.6 | - | 0 [#] | 0.2 | 0.2 | 0.3 |
| 35 - 44 | 男女/MF | 1.4 | 0.1 | 0.3 | 0.5 | 0.4 | 0.1 |
| | 男/M | 0.8 | 0.1 | 0.2 | 0.3 | 0.2 | 0 [#] |
| | 女/F | 0.7 | 0 [#] | 0.1 | 0.2 | 0.2 | 0.1 |
| 45 - 54 | 男女/MF | 2.9 | 0.1 | 1.2 | 0.7 | 0.8 | 0.1 |
| | 男/M | 1.9 | 0 [#] | 0.7 | 0.5 | 0.6 | 0.1 |
| | 女/F | 1.1 | 0.1 | 0.4 | 0.3 | 0.3 | 0 [#] |
| 55 - 64 | 男女/MF | 1.2 | 0.3 | 0.5 | 0.3 | 0.1 | 0.1 |
| | 男/M | 1.0 | 0.1 | 0.4 | 0.3 | 0.1 | 0.1 |
| | 女/F | 0.2 | 0.1 | 0.1 | 0 [#] | 0 [#] | - |
| ≥65 | 男女/MF | - | - | - | - | - | - |
| | 男/M | - | - | - | - | - | - |
| | 女/F | - | - | - | - | - | - |

5.1 按歲組統計之本地居民的勞動人口（不包括外地僱員）

População activa residente, por grupo etário (excluem-se os trabalhadores não residentes)

Economically active local residents by age group (excluding non-resident workers)

| 2010 | | | |
|---------------------------------|-------------|---|--|
| 千人 ('000) | | | |
| 歲組 Grupo etário Age group | 總數 Total | 就業居民 Residentes empregados Employed residents | 失業居民 Residentes desempregados Unemployed residents |
| 總數 Total | 264.3 | 255.1 | 9.2 |
| 16 - 24 | 31.4 | 29.1 | 2.2 |
| 25 - 34 | 50.6 | 49.2 | 1.4 |
| 35 - 44 | 62.4 | 60.9 | 1.4 |
| 45 - 54 | 80.5 | 77.5 | 2.9 |
| 55 - 64 | 35.0 | 33.8 | 1.2 |
| ≥ 65 | 4.4 | 4.4 | - |

5.2 按每月工作收入統計之本地就業居民（不包括外地僱員）

Residentes empregados, por escalão do rendimento mensal do emprego (excluem-se os trabalhadores não residentes)

Employed local residents by monthly employment earnings (excluding non-resident workers)

| 2010 | | |
|--|----------------------------------|--|
| 每月工作收入 Escalão do rendimento mensal do emprego <i>Monthly employment earnings</i> (MOP) | 人數 Nº <i>No.</i> (‘000) | 結構 Distribuição <i>Distribution</i> (%) |
| 總數 Total | 255.1 | 100.0 |
| ≤ 3 499 | 14.0 | 5.5 |
| 3 500 - 3 999 | 2.5 | 1.0 |
| 4 000 - 4 499 | 7.3 | 2.9 |
| 4 500 - 4 999 | 4.9 | 1.9 |
| 5 000 - 5 999 | 15.8 | 6.2 |
| 6 000 - 7 999 | 37.8 | 14.8 |
| 8 000 - 9 999 | 30.6 | 12.0 |
| 10 000 - 14 999 | 65.1 | 25.5 |
| 15 000 - 19 999 | 29.8 | 11.7 |
| 20 000 - 29 999 | 24.4 | 9.6 |
| 30 000 - 39 999 | 7.6 | 3.0 |
| 40 000 - 59 999 | 4.2 | 1.7 |
| 60 000 - 79 999 | 0.9 | 0.3 |
| ≥ 80 000 | 0.8 | 0.3 |
| 無酬家屬幫工 Trabalhador familiar não remunerado <i>Unpaid family worker</i> | 1.9 | 0.8 |
| 不詳 Ignorado <i>Unknown</i> | 7.5 | 2.9 |

5.3 按行業統計之本地就業居民、每月工作收入及每週實際工作時數中位數（不包括外地僱員）

Residentes empregados, mediana do rendimento mensal e mediana semanal de horas efectivamente trabalhadas pelos residentes empregados, por ramo de actividade económica (excluem-se os trabalhadores não residentes)

Employed local residents, median monthly employment earnings and median weekly hours actually worked by industry (excluding non-resident workers)

| 2010 | | | |
|---|---------------------------|--|---|
| 行業 Ramo de actividade económica Industry | 人數 Nº No. (‘000) | 每月工作收入中位數 Mediana do rendimento mensal Median monthly employment earnings (MOP) | 每週實際工作時數 中位數（小時） Mediana semanal de horas efectivamente trabalhadas (horas) Median weekly hours actually worked (hours) |
| 總數 / 總體中位數 Mediana global Overall median | 255.1 | 10 000 | 46.1 |
| 其中 / Dos quais / Of which : | | | |
| 製造業 Indústrias transformadoras Manufacturing | 9.5 | 8 000 | 46.2 |
| 建築 Construção Construction | 23.1 | 9 000 | 44.7 |
| 批發及零售業；機動車、摩托車、個人及家庭物品的維修 Comércio por grosso e a retalho; reparação de veículos automóveis, motociclos e de bens de uso pessoal e doméstico Wholesale and retail trade; repair of motor vehicles, motorcycles and personal and household goods | 35.6 | 8 000 | 47.4 |
| 住宿、餐廳、酒樓及同類場所 Alojamento, restaurantes e similares Hotels, restaurants and similar activities | 31.4 | 7 200 | 47.5 |
| 不動產業務、租賃及向企業提供的服務 Actividades imobiliárias, alugueres e serviços prestados às empresas Real estate, renting and business activities | 19.1 | 6 500 | 46.9 |
| 公共行政、防衛及強制性社會保障 Administração pública, defesa e segurança social obrigatória Public administration, defence and compulsory social security | 21.4 | 19 500 | 39.6 |
| 團體、社會及個人的其他服務 Outras actividades de serviços colectivos, sociais e pessoais Other community, social and personal services | 70.2 | 12 000 | 46.7 |

5.4 按職業統計之本地就業居民、每月工作收入及每週實際工作時數中位數（不包括外地僱員）

Residentes empregados, mediana do rendimento mensal e mediana semanal de horas efectivamente trabalhadas pelos residentes empregados, por profissão (excluem-se os trabalhadores não residentes)

Employed local residents, median monthly employment earnings and median weekly hours actually worked by occupation (excluding non-resident workers)

| 2010 | | | |
|--|---------------------------|--|---|
| 職業 Profissão Occupation | 人數 Nº No. (‘000) | 每月工作收入中位數 Mediana do rendimento mensal Median monthly employment earnings (MOP) | 每週實際工作時數 中位數（小時） Mediana semanal de horas efectivamente trabalhadas (horas) Median weekly hours actually worked (hours) |
| 總數 / 總體中位數 Mediana global Overall median | 255.1 | 10 000 | 46.1 |
| 其中 / Dos quais / Of which : | | | |
| 立法機關成員、公共行政高級官員、社團領導人員、企業領導 人員及經理 Membros dos órgãos legislativos, quadros superiores da administração pública e de associações, directores e quadros dirigentes de empresas Legislators, senior officials of government and associations, directors and managers of companies | 12.5 | 22 000 | 45.8 |
| 專業人員 Especialistas das profissões intelectuais e científicas Professionals | 9.7 | 22 000 | 42.3 |
| 技術員及輔助專業人員 Técnicos e profissionais de nível intermédio Technicians and associate professionals | 26.1 | 15 000 | 42.6 |
| 文員 Empregados administrativos Clerks | 79.1 | 13 000 | 45.9 |
| - 直接與博彩投注服務有關（如賭場荷官、巡場、籌碼兌 換員等） Ligados directamente às lotarias e jogos de aposta (ex: “croupiers”, fiscais de bancas, ficheiros, etc.) Directly related to betting services (e.g.: croupiers, floorpersons, cage cashiers, etc.) | 39.5 | 14 000 | 46.7 |
| - 其他 Outros Others | 39.7 | 10 000 | 44.0 |
| 服務、銷售及同類工作人員 Pessoal dos serviços, vendedores e trabalhadores similares Service and sales workers | 52.8 | 8 000 | 47.4 |
| 工業工匠及手工藝工人 Trabalhadores da produção industrial e artesãos Craftsmen and similar workers | 20.9 | 10 000 | 45.8 |
| 機台、機器操作員、司機及裝配員 Operadores de instalações e máquinas, condutores e montadores Plant and machine operators, drivers and assemblers | 15.3 | 9 000 | 47.0 |
| 非技術工人 Trabalhadores não qualificados Unskilled workers | 37.7 | 5 700 | 46.5 |

5.5 按職業身份、計薪方式及行業統計之本地就業居民（不包括外地僱員）

Residentes empregados, segundo a situação na profissão, por regime de pagamento e ramo de actividade económica (excluem-se os trabalhadores não residentes)

Employed local residents by status in employment, pay basis and industry (excluding non-resident workers)

| 2010 | | | | | | | |
|---|-------------|------------------------------|--|---|--|------------------------|--|
| 行業 Ramo de actividade económica Industry | 總數 Total | 僱主 Empregador Employer | 自僱人士 Trabalhador por conta própria Self-employed | 僱員 Trabalhador por conta de outrem Employee | | | 無酬家屬幫工 Trabalhador familiar não remunerado Unpaid family worker |
| | | | | 小計 Subtotal | 計薪方式百分比 Regime de pagamento (%) % share of pay basis | | |
| | | | | | 按月 por mês by month | 其他 Outros Others | |
| 千人 ('000) | | | | | | 千人 ('000) | |
| 總數 Total | 255.1 | 9.6 | 12.9 | 230.7 | 86% | 14% | 1.9 |
| 其中 / Dos quais / Of which : | | | | | | | |
| 製造業 Indústrias transformadoras Manufacturing | 9.5 | 1.2 | 0.5 | 7.6 | 81% | 19% | 0.2 |
| 建築 Construção Construction | 23.1 | 1.0 | 0.9 | 21.0 | 27% | 73% | 0.1 |
| 批發及零售業；機動車、摩托車、個人及家庭物品的維修 Comércio por grosso e a retalho; reparação de veículos automóveis, motociclos e de bens de uso pessoal e doméstico Wholesale and retail trade; repair of motor vehicles, motorcycles and personal and household goods | 35.6 | 3.8 | 4.9 | 25.9 | 88% | 12% | 1.0 |
| 住宿、餐廳、酒樓及同類場所 Alojamento, restaurantes e similares Hotels, restaurants and similar activities | 31.4 | 1.1 | 0.2 | 29.7 | 88% | 12% | 0.3 |
| 不動產業務、租賃及向企業提供的服務 Actividades imobiliárias, alugueres e serviços prestados às empresas Real estate, renting and business activities | 19.1 | 1.1 | 1.1 | 16.9 | 88% | 12% | 0.1 |
| 公共行政、防衛及強制性社會保障 Administração pública, defesa e segurança social obrigatória Public administration, defence and compulsory social security | 21.4 | - | - | 21.4 | 99% | 1% | - |
| 團體、社會及個人的其他服務 Outras actividades de serviços colectivos, sociais e pessoais Other community, social and personal services | 70.2 | 0.6 | 0.7 | 68.8 | 96% | 4% | 0.1 |

5.6 按職業身份、計薪方式及職業統計之本地就業居民（不包括外地僱員）

Residentes empregados, segundo a situação na profissão, por regime de pagamento e profissão (excluem-se os trabalhadores não residentes)

Employed local residents by status in employment, pay basis and occupation (excluding non-resident workers)

| 2010 | | | | | | | |
|---|-------------|------------------------------|--|---|--|------------------------|--|
| 職業 Profissão Occupation | 總數 Total | 僱主 Empregador Employer | 自僱人士 Trabalhador por conta própria Self-employed | 僱員 Trabalhador por conta de outrem Employee | | | 無酬家屬幫工 Trabalhador familiar não remunerado Unpaid family worker |
| | | | | 小計 Subtotal | 計薪方式百分比 Regime de pagamento (%) % share of pay basis | | |
| | | | | | 按月 por mês by month | 其他 Outros Others | |
| 千人 ('000) | | | | | | 千人 ('000) | |
| 總數 Total | 255.1 | 9.6 | 12.9 | 230.7 | 86% | 14% | 1.9 |
| 其中 / Dos quais / Of which : | | | | | | | |
| 立法機關成員、公共行政高級官員、社團領導人員、企業領導人員及經理 Membros dos órgãos legislativos, quadros superiores da administração pública e de associações, directores e quadros dirigentes de empresas Legislators, senior officials of government and associations, directors and managers of companies | 12.5 | 4.5 | 0 [#] | 7.8 | 98% | 2% | 0.2 |
| 專業人員 Especialistas das profissões intelectuais e científicas Professionals | 9.7 | 0.3 | 0.5 | 8.9 | 99% | 1% | 0 [#] |
| 技術員及輔助專業人員 Técnicos e profissionais de nível intermédio Technicians and associate professionals | 26.1 | 1.0 | 2.2 | 22.9 | 92% | 8% | 0 [#] |
| 文員 Empregados administrativos Clerks | 79.1 | 1.1 | 0.9 | 76.6 | 96% | 4% | 0.5 |
| 服務、銷售及同類工作人員 Pessoal dos serviços, vendedores e trabalhadores similares Service and sales workers | 52.8 | 1.6 | 3.5 | 46.7 | 88% | 12% | 0.9 |
| 工業工匠及手工藝工人 Trabalhadores da produção industrial e artesãos Craftsmen and similar workers | 20.9 | 0.8 | 1.5 | 18.5 | 43% | 57% | 0.1 |
| 機台、機器操作員、司機及裝配員 Operadores de instalações e máquinas, condutores e montadores Plant and machine operators, drivers and assemblers | 15.3 | 0.3 | 3.7 | 11.2 | 80% | 20% | 0 [#] |
| 非技術工人 Trabalhadores não qualificados Unskilled workers | 37.7 | 0 [#] | 0.5 | 37.1 | 77% | 23% | 0.1 |

5.7 按現職年資及行業統計的本地就業居民（不包括外地僱員）

Residentes empregados, segundo a duração do trabalho no presente emprego, por ramo de actividade económica (excluem-se os trabalhadores não residentes)

Employed local residents by duration in present job and industry (excluding non-resident workers)

| 行業 Ramo de actividade económica Industry | 2010 | | | | | 千人 ('000) |
|---|-------------|---|------|------|------|-----------|
| | 總數 Total | 現職年資 Duração do trabalho no presente emprego (ano) Duration in present job (year) | | | | |
| | | < 1 | 1-3 | 4-5 | 6-10 | >10 |
| 總數 Total | 255.1 | 38.4 | 81.2 | 37.1 | 21.1 | 77.3 |
| 其中 / Dos quais / Of which : | | | | | | |
| 製造業 Indústrias transformadoras Manufacturing | 9.5 | 0.7 | 1.4 | 1.2 | 0.8 | 5.3 |
| 建築 Construção Construction | 23.1 | 3.0 | 3.6 | 2.4 | 1.8 | 12.3 |
| 批發及零售業；機動車、摩托車、個人及家庭物品的維修 Comércio por grosso e a retalho; reparação de veículos automóveis, motociclos e de bens de uso pessoal e doméstico Wholesale and retail trade; repair of motor vehicles, motorcycles and personal and household goods | 35.6 | 6.2 | 10.0 | 3.9 | 3.2 | 12.3 |
| 住宿、餐廳、酒樓及同類場所 Alojamento, restaurantes e similares Hotels, restaurants and similar activities | 31.4 | 7.4 | 12.3 | 4.3 | 2.2 | 5.2 |
| 不動產業務、租賃及向企業提供的服務 Actividades imobiliárias, alugueres e serviços prestados às empresas Real estate, renting and business activities | 19.1 | 3.6 | 6.8 | 2.9 | 2.1 | 3.7 |
| 公共行政、防衛及強制性社會保障 Administração pública, defesa e segurança social obrigatória Public administration, defence and compulsory social security | 21.4 | 1.8 | 4.6 | 2.0 | 2.1 | 10.9 |
| 團體、社會及個人的其他服務 Outras actividades de serviços colectivos, sociais e pessoais Other community, social and personal services | 70.2 | 10.1 | 30.9 | 15.1 | 4.6 | 9.4 |

5.8 按現職年資及職業統計的本地就業居民（不包括外地僱員）

Residentes empregados, segundo a duração do trabalho no presente emprego, por profissão (excluem-se os trabalhadores não residentes)

Employed local residents by duration in present job and occupation (excluding non-resident workers)

| | | 2010 | | | | | 千人 ('000) |
|---|-------------|---|------|------|------|------|-----------|
| 職業 Profissão Occupation | 總數 Total | 現職年資 Duração do trabalho no presente emprego (ano) Duration in present job (year) | | | | | |
| | | < 1 | 1-3 | 4-5 | 6-10 | >10 | |
| 總數 Total | 255.1 | 38.4 | 81.2 | 37.1 | 21.1 | 77.3 | |
| 其中 / Dos quais / Of which : | | | | | | | |
| 立法機關成員、公共行政高級官員、社團領導人員、企業領導人員及經理 Membros dos órgãos legislativos, quadros superiores da administração pública e de associações, directores e quadros dirigentes de empresas Legislators, senior officials of government and associations, directors and managers of companies | 12.5 | 0.6 | 2.2 | 1.7 | 1.6 | 6.5 | |
| 專業人員 Especialistas das profissões intelectuais e científicas Professionals | 9.7 | 0.9 | 2.2 | 1.1 | 1.6 | 3.9 | |
| 技術員及輔助專業人員 Técnicos e profissionais de nível intermédio Technicians and associate professionals | 26.1 | 3.6 | 7.8 | 3.2 | 2.5 | 9.0 | |
| 文員 Empregados administrativos Clerks | 79.1 | 12.0 | 31.8 | 15.0 | 5.9 | 14.5 | |
| 服務、銷售及同類工作人員 Pessoal dos serviços, vendedores e trabalhadores similares Service and sales workers | 52.8 | 10.6 | 17.5 | 6.4 | 3.7 | 14.5 | |
| 工業工匠及手工藝工人 Trabalhadores da produção industrial e artesãos Craftsmen and similar workers | 20.9 | 2.0 | 3.4 | 1.7 | 1.3 | 12.5 | |
| 機台、機器操作員、司機及裝配員 Operadores de instalações e máquinas, condutores e montadores Plant and machine operators, drivers and assemblers | 15.3 | 1.6 | 4.2 | 2.4 | 1.3 | 5.8 | |
| 非技術工人 Trabalhadores não qualificados Unskilled workers | 37.7 | 7.0 | 12.0 | 5.5 | 3.2 | 9.9 | |

5.9 按歲組及教育程度統計之本地就業居民（不包括外地僱員）

Residentes empregados, segundo o nível de escolaridade, por grupo etário (excluem-se os trabalhadores não residentes)

Employed local residents by age group and educational attainment (excluding non-resident workers)

| 2010 | | | | | | | 千人 ('000) |
|---------------------------------|-------------|--|--|--|------------------------------|---|---------------------------|
| 歲組 Grupo etário Age group | 總數 Total | 從未入學 / 幼兒教育 Sem escolaridade / ensino infantil No schooling / Pre-primary education | 小學教育 Ensino primário Primary education | 中學教育 Ensino secundário Secondary education | | 高等教育 Ensino superior Tertiary education | 不詳 Ignorado Unknown |
| | | | | 初中 Geral Junior | 高中 Complementar Senior | | |
| 總數 Total | 255.1 | 12.5 | 51.1 | 68.5 | 69.7 | 53.1 | 0.1 |
| 16 - 24 | 29.1 | 0.1 | 2.4 | 7.0 | 13.6 | 6.0 | 0 [#] |
| 25 - 34 | 49.2 | 0.3 | 3.2 | 9.1 | 14.4 | 22.1 | 0.1 |
| 35 - 44 | 60.9 | 1.9 | 9.2 | 18.9 | 15.1 | 15.8 | - |
| 45 - 54 | 77.5 | 5.1 | 22.0 | 24.0 | 20.0 | 6.4 | - |
| 55 - 64 | 33.8 | 4.3 | 13.2 | 8.5 | 5.7 | 2.0 | - |
| ≥ 65 | 4.4 | 0.8 | 1.2 | 0.9 | 0.8 | 0.7 | - |

5.10 按每週實際工作時數及每月工作收入統計之本地就業居民（不包括外地僱員）

Residentes empregados, segundo o número de horas efectivamente trabalhadas semanalmente, por escalão do rendimento mensal do emprego (excluem-se os trabalhadores não residentes)

Employed local residents by weekly hours actually worked and monthly employment earnings (excluding non-resident workers)

2010

| 每月工作收入 Escalão do rendimento mensal do emprego Monthly employment earnings (MOP) | 總數 Total | 每週實際工作時數 Número de horas efectivamente trabalhadas semanalmente Weekly hours actually worked | | | | | | | | | | | |
|---|-------------|--|-------|-------|-------|--------------------|-----------|-----------------|--|----------------|----------------|-------|--|
| | | ≥ 35 小時 Horas Hours | | | | <35 小時 Horas Hours | | | | | | | |
| | | 小計 Subtotal | 35-39 | 40-44 | ≥ 45 | 小計 Subtotal | | 人數 Nº No. | 自願工作<35 小時百分比 Trabalhou voluntário <35 horas (%) % of working voluntarily for <35 hours | ≤ 14 | 15-24 | 25-34 | 沒有上班 Ausência do serviço Absence from work |
| | | | | | | 千人 ('000) | 千人 ('000) | | | | | | |
| 總數 Total | 255.1 | 226.3 | 17.8 | 47.8 | 160.6 | 28.8 | 80% | 5.2 | 10.8 | 7.8 | 5.0 | | |
| ≤ 3 499 | 14.0 | 3.7 | 0.5 | 0.7 | 2.5 | 10.3 | 85% | 3.3 | 4.9 | 1.4 | 0.7 | | |
| 3 500 - 3 999 | 2.5 | 1.6 | 0.1 | 0.1 | 1.3 | 0.9 | 69% | 0.1 | 0.5 | 0.2 | 0.1 | | |
| 4 000 - 4 499 | 7.3 | 6.0 | 0.2 | 0.8 | 5.0 | 1.3 | 66% | 0.1 | 0.6 | 0.4 | 0.2 | | |
| 4 500 - 4 999 | 4.9 | 4.2 | 0.2 | 0.4 | 3.6 | 0.6 | 74% | 0 [#] | 0.3 | 0.2 | 0.1 | | |
| 5 000 - 5 999 | 15.8 | 14.2 | 0.6 | 1.9 | 11.7 | 1.6 | 62% | 0.2 | 0.8 | 0.4 | 0.2 | | |
| 6 000 - 7 999 | 37.8 | 35.3 | 1.3 | 5.1 | 28.9 | 2.5 | 60% | 0.2 | 0.8 | 1.2 | 0.4 | | |
| 8 000 - 9 999 | 30.6 | 28.8 | 1.5 | 6.5 | 20.8 | 1.7 | 65% | 0.2 | 0.6 | 0.7 | 0.2 | | |
| 10 000 - 14 999 | 65.1 | 62.5 | 3.0 | 13.1 | 46.4 | 2.6 | 90% | 0.2 | 0.7 | 0.9 | 0.8 | | |
| 15 000 - 19 999 | 29.8 | 28.5 | 2.9 | 7.4 | 18.2 | 1.4 | 99% | 0 [#] | 0.2 | 0.6 | 0.6 | | |
| 20 000 - 29 999 | 24.4 | 22.4 | 3.7 | 6.6 | 12.1 | 2.0 | 100% | 0 [#] | 0.4 | 1.1 | 0.5 | | |
| 30 000 - 39 999 | 7.6 | 7.0 | 1.8 | 2.3 | 2.8 | 0.6 | 100% | 0 [#] | 0.2 | 0.3 | 0.1 | | |
| 40 000 - 59 999 | 4.2 | 3.8 | 1.1 | 1.3 | 1.5 | 0.4 | 100% | 0 [#] | 0.1 | 0.1 | 0.2 | | |
| 60 000 - 79 999 | 0.9 | 0.8 | 0.2 | 0.3 | 0.3 | 0.1 | 100% | - | 0 [#] | 0 [#] | 0 [#] | | |
| ≥ 80 000 | 0.8 | 0.7 | 0.1 | 0.2 | 0.4 | 0.1 | 100% | 0 [#] | 0 [#] | 0 [#] | 0 [#] | | |
| 無酬家屬幫工 Trabalhador familiar não remunerado Unpaid family worker | 1.9 | 1.5 | 0.1 | 0.1 | 1.3 | 0.4 | 97% | 0.1 | 0.2 | 0.1 | 0.1 | | |
| 不詳 Ignorado Unknown | 7.5 | 5.3 | 0.5 | 1.0 | 3.8 | 2.2 | 63% | 0.5 | 0.7 | 0.3 | 0.7 | | |

5.11 按失業狀況及教育程度統計之本地失業居民（不包括外地僱員）

Residentes desempregados, segundo a situação de desemprego, por nível de escolaridade
(excluem-se os trabalhadores não residentes)

*Unemployed residents by situation of unemployment and educational attainment
(excluding non-resident workers)*

| 教育程度 Nível de escolaridade <i>Educational attainment</i> | 2010 | | |
|--|-------------|--|--|
| | 總數 Total | 尋找第一份工作 Procura do 1º emprego <i>Searching for first job</i> | 尋找新工作 Procura de novo emprego <i>Searching for new job</i> |
| 總數 Total | 9.2 | 1.0 | 8.2 |
| 從未入學 / 幼兒教育 Sem escolaridade / ensino infantil <i>No schooling / Pre-primary education</i> | 0.6 | - | 0.6 |
| 小學教育 Ensino primário <i>Primary education</i> | 2.6 | 0 [#] | 2.5 |
| 中學教育 Ensino secundário <i>Secondary education</i> | | | |
| 初中 Geral <i>Junior</i> | 2.6 | 0.2 | 2.5 |
| 高中 Complementar <i>Senior</i> | 2.2 | 0.3 | 1.9 |
| 高等教育 Ensino superior <i>Tertiary education</i> | 1.2 | 0.5 | 0.7 |

5.12 按性別及尋找工作時間統計之本地失業居民（不包括外地僱員）

Residentes desempregados, segundo o sexo, por duração de procura de emprego (excluem-se os trabalhadores não residentes)

Unemployed residents by gender and job search duration (excluding non-resident workers)

| 尋找工作時間(月) Duração da procura de emprego (mês) <i>Job search duration (month)</i> | 2010 | | |
|--|-------------|-------------------------------|--------------------------------|
| | 總數 Total | 男 Masculino <i>Male</i> | 女 Feminino <i>Female</i> |
| 總數 Total | 9.2 | 5.9 | 3.3 |
| <1 | 1.7 | 1.0 | 0.7 |
| 1-3 | 3.8 | 2.4 | 1.4 |
| 4-6 | 2.3 | 1.6 | 0.7 |
| 7-12 | 0.8 | 0.6 | 0.2 |
| >12 | 0.6 | 0.3 | 0.3 |

千人 ('000)

5.13 按失業狀況及希望擔任職業統計之本地失業居民（不包括外地僱員）

Residentes desempregados, segundo a situação de desemprego, por profissão desejada (excluem-se os trabalhadores não residentes)

Unemployed residents by situation of unemployment and desired occupation (excluding non-resident workers)

| | 2010 | | |
|--|----------------|--|--|
| | 千人 ('000) | | |
| 希望擔任職業 Profissão desejada <i>Desired occupation</i> | 總數 Total | 尋找第一份工作 Procura do 1º emprego <i>Searching for first job</i> | 尋找新工作 Procura de novo emprego <i>Searching for new job</i> |
| 總數 Total | 9.2 | 1.0 | 8.2 |
| 其中 / Dos quais / <i>Of which</i> : | | | |
| 立法機關成員、公共行政高級官員、社團領導人員、企業領導人員及經理 Membros dos órgãos legislativos, quadros superiores da administração pública e de associações, directores e quadros dirigentes de empresas <i>Legislators, senior officials of government and associations, directors and managers of companies</i> | 0 [#] | - | 0 [#] |
| 專業人員 Especialistas das profissões intelectuais e científicas <i>Professionals</i> | 0.1 | 0.1 | 0 [#] |
| 技術員及輔助專業人員 Técnicos e profissionais de nível intermédio <i>Technicians and associate professionals</i> | 0.4 | 0.2 | 0.2 |
| 文員 Empregados administrativos <i>Clerks</i> | 2.4 | 0.5 | 1.9 |
| 服務、銷售及同類工作人員 Pessoal dos serviços, vendedores e trabalhadores similares <i>Service and sales workers</i> | 2.5 | 0.3 | 2.2 |
| 工業工匠及手工藝工人 Trabalhadores da produção industrial e artesãos <i>Craftsmen and similar workers</i> | 1.6 | - | 1.6 |
| 機台、機器操作員、司機及裝配員 Operadores de instalações e máquinas, condutores e montadores <i>Plant and machine operators, drivers and assemblers</i> | 0.6 | - | 0.6 |
| 非技術工人 Trabalhadores não qualificados <i>Unskilled workers</i> | 1.5 | 0 [#] | 1.5 |

5.14 按失業狀況及希望從事行業統計之本地失業居民（不包括外地僱員）

Residentes desempregados, segundo a situação de desemprego, por ramo de actividade económica desejado (excluem-se os trabalhadores não residentes)

Unemployed residents by situation of unemployment and desired industry (excluding non-resident workers)

| 希望從事行業 Ramo de actividade económica desejado <i>Desired industry</i> | 2010 | | |
|--|-------------|--|---|
| | 總數 Total | 尋找第一份工作 Procura do 1º emprego <i>Searching for first job</i> | 千人 ('000) 尋找新工作 Procura de novo emprego <i>Searching for new job</i> |
| 總數 Total | 9.2 | 1.0 | 8.2 |
| 其中 / Dos quais / <i>Of which</i> : | | | |
| 製造業 Indústrias transformadoras <i>Manufacturing</i> | 0.3 | - | 0.3 |
| 建築 Construção <i>Construction</i> | 2.2 | - | 2.2 |
| 批發及零售業；機動車、摩托車、個人及家庭物品的維修 Comércio por grosso e a retalho; reparação de veículos automóveis, motociclos e de bens de uso pessoal e doméstico <i>Wholesale and retail trade; repair of motor vehicles, motorcycles and personal and household goods</i> | 1.3 | 0.1 | 1.2 |
| 住宿、餐廳、酒樓及同類場所 Alojamento, restaurantes e similares <i>Hotels, restaurants and similar activities</i> | 1.4 | 0.1 | 1.3 |
| 不動產業務、租賃及向企業提供的服務 Actividades imobiliárias, alugueres e serviços prestados às empresas <i>Real estate, renting and business activities</i> | 0.9 | 0.2 | 0.8 |
| 公共行政、防衛及強制性社會保障 Administração pública, defesa e segurança social obrigatória <i>Public administration, defence and compulsory social security</i> | 0.3 | 0.2 | 0.1 |
| 團體、社會及個人的其他服務 Outras actividades de serviços colectivos, sociais e pessoais <i>Other community, social and personal services</i> | 1.9 | 0.2 | 1.7 |

5.15 按性別及過往之職業統計尋找新工作之本地失業居民（不包括外地僱員）

Residentes desempregados à procura de novo emprego, segundo o sexo, por profissão anterior (excluem-se os trabalhadores não residentes)

Unemployed residents searching for new job by gender and previous occupation (excluding non-resident workers)

| 職業 Profissão <i>Occupation</i> | 2010 | | 千人 ('000) |
|--|----------------|-------------------------------|--------------------------------|
| | 總數 Total | 男 Masculino <i>Male</i> | 女 Feminino <i>Female</i> |
| 總數 Total | 8.2 | 5.3 | 2.9 |
| 其中 / Dos quais / <i>Of which</i> : | | | |
| 立法機關成員、公共行政高級官員、社團領導人員、企業領導人員及經理 Membros dos órgãos legislativos, quadros superiores da administração pública e de associações, directores e quadros dirigentes de empresas <i>Legislators, senior officials of government and associations, directors and managers of companies</i> | 0.1 | 0.1 | 0 [#] |
| 專業人員 Especialistas das profissões intelectuais e científicas <i>Professionals</i> | 0 [#] | 0 [#] | 0 [#] |
| 技術員及輔助專業人員 Técnicos e profissionais de nível intermédio <i>Technicians and associate professionals</i> | 0.3 | 0.2 | 0.1 |
| 文員 Empregados administrativos <i>Clerks</i> | 1.7 | 0.9 | 0.9 |
| 服務、銷售及同類工作人員 Pessoal dos serviços, vendedores e trabalhadores similares <i>Service and sales workers</i> | 1.9 | 1.0 | 0.9 |
| 工業工匠及手工藝工人 Trabalhadores da produção industrial e artesãos <i>Craftsmen and similar workers</i> | 1.8 | 1.8 | 0.1 |
| 機台、機器操作員、司機及裝配員 Operadores de instalações e máquinas, condutores e montadores <i>Plant and machine operators, drivers and assemblers</i> | 0.7 | 0.5 | 0.2 |
| 非技術工人 Trabalhadores não qualificados <i>Unskilled workers</i> | 1.5 | 0.9 | 0.6 |

5.16 按性別及過往之行業統計尋找新工作之本地失業居民（不包括外地僱員）

Residentes desempregados à procura de novo emprego, segundo o sexo, por ramo de actividade económica anterior (excluem-se os trabalhadores não residentes)

Unemployed residents searching for new job by gender and previous industry (excluding non-resident workers)

| 行業 Ramo de actividade económica Industry | 2010 | | |
|--|----------------|------------------------|-------------------------|
| | 總數 Total | 男 Masculino Male | 女 Feminino Female |
| 總數 Total | 8.2 | 5.3 | 2.9 |
| 其中 / Dos quais / Of which : | | | |
| 製造業 Indústrias transformadoras Manufacturing | 0.8 | 0.3 | 0.5 |
| 建築 Construção Construction | 2.4 | 2.1 | 0.3 |
| 批發及零售業；機動車、摩托車、個人及家庭物品 的維修 Comércio por grosso e a retalho; reparação de veículos automóveis, motociclos e de bens de uso pessoal e doméstico Wholesale and retail trade; repair of motor vehicles, motorcycles and personal and household goods | 1.2 | 0.6 | 0.7 |
| 住宿、餐廳、酒樓及同類場所 Alojamento, restaurantes e similares Hotels, restaurants and similar activities | 1.1 | 0.6 | 0.5 |
| 不動產業務、租賃及向企業提供的服務 Actividades imobiliárias, alugueres e serviços prestados às empresas Real estate, renting and business activities | 0.5 | 0.2 | 0.3 |
| 公共行政、防衛及強制性社會保障 Administração pública, defesa e segurança social obrigatória Public administration, defence and compulsory social security | 0 [#] | 0 [#] | - |
| 團體、社會及個人的其他服務 Outras actividades de serviços colectivos, sociais e pessoais Other community, social and personal services | 1.5 | 1.0 | 0.5 |

千人 ('000)

5.17 按歲組及教育程度統計之本地失業居民（不包括外地僱員）

Residentes desempregados, segundo o nível de escolaridade, por grupo etário (excluem-se os trabalhadores não residentes)

Unemployed residents by educational attainment and age group (excluding non-resident workers)

| 歲組 Grupo etário Age group | 總數 Total | 2010 | | | | 高等教育 Ensino superior Tertiary education | 千人 ('000) |
|---------------------------------|-------------|--|---|--|------------------------------|--|-----------|
| | | 從未入學 / 幼兒教育 Sem escolaridade / ensino infantil No schooling / Pre-primary education | 小學教育 Ensino primário Primary education | 中學教育 Ensino secundário Secondary education | | | |
| | | | | 初中 Geral Junior | 高中 Complementar Senior | | |
| 總數 Total | 9.2 | 0.6 | 2.6 | 2.6 | 2.2 | 1.2 | |
| 16 - 24 | 2.2 | 0.1 | 0.5 | 0.7 | 0.6 | 0.4 | |
| 25 - 34 | 1.4 | 0 [#] | 0.1 | 0.4 | 0.4 | 0.5 | |
| 35 - 44 | 1.4 | 0.1 | 0.3 | 0.5 | 0.4 | 0.1 | |
| 45 - 54 | 2.9 | 0.1 | 1.2 | 0.7 | 0.8 | 0.1 | |
| 55 - 64 | 1.2 | 0.3 | 0.5 | 0.3 | 0.1 | 0 [#] | |
| ≥ 65 | - | - | - | - | - | - | |

6.1 按住戶人數及每月工作收入統計之住戶就業指標

Indicadores do emprego do agregado familiar, segundo a dimensão do agregado familiar, por escalão do rendimento mensal do emprego
Employment indicators of household by household size and monthly employment earnings

| 住戶每月工作收入 Escalão do rendimento mensal do emprego do agregado familiar <i>Monthly employment earnings of household (MOP)</i> | 2010 | | | | | | 千戶 ('000) |
|---|-------------|--|--------|--------|--------|--------|-----------|
| | 總數 Total | 住戶人數 Dimensão do agregado familiar <i>Household size</i> | | | | | |
| | | 1 | 2 | 3 | 4 | ≥5 | |
| 總數 Total | 179.9 | 26.4 | 39.5 | 42.9 | 45.4 | 25.9 | |
| < 4 000 | 24.8 | 10.8 | 8.7 | 3.1 | 1.6 | 0.6 | |
| 4 000 - 5 999 | 6.4 | 1.6 | 2.2 | 1.5 | 0.8 | 0.3 | |
| 6 000 - 7 999 | 8.7 | 1.8 | 2.8 | 2.2 | 1.3 | 0.6 | |
| 8 000 - 9 999 | 8.9 | 1.5 | 2.6 | 2.4 | 1.5 | 0.9 | |
| 10 000 - 14 999 | 24.9 | 3.3 | 6.0 | 7.6 | 5.9 | 2.1 | |
| 15 000 - 19 999 | 22.4 | 2.2 | 4.0 | 6.7 | 6.5 | 3.0 | |
| 20 000 - 24 999 | 19.8 | 1.6 | 3.1 | 5.6 | 6.3 | 3.2 | |
| 25 000 - 29 999 | 14.6 | 0.8 | 2.1 | 3.6 | 5.7 | 2.5 | |
| 30 000 - 34 999 | 12.3 | 0.7 | 2.2 | 2.4 | 4.0 | 2.9 | |
| 35 000 - 39 999 | 8.0 | 0.3 | 1.4 | 1.6 | 2.9 | 1.8 | |
| 40 000 - 44 999 | 6.3 | 0.3 | 1.2 | 1.3 | 2.1 | 1.5 | |
| 45 000 - 49 999 | 4.0 | 0.2 | 0.6 | 0.9 | 1.1 | 1.2 | |
| 50 000 - 59 999 | 4.9 | 0.4 | 0.7 | 1.1 | 1.5 | 1.3 | |
| 60 000 - 79 999 | 3.7 | 0.2 | 0.6 | 0.5 | 1.0 | 1.3 | |
| 80 000 - 99 999 | 1.4 | 0.1 | 0.3 | 0.2 | 0.4 | 0.4 | |
| ≥ 100 000 | 1.2 | 0.2 | 0.2 | 0.3 | 0.2 | 0.4 | |
| 不詳 Ignorado <i>Unknown</i> | 7.5 | 0.4 | 1.0 | 2.0 | 2.5 | 1.7 | |
| 住戶每月工作收入中位數 (MOP) Mediana do rendimento mensal do emprego por agregado familiar <i>Median monthly employment earnings per household</i> | 16 300 | 6 000 | 11 000 | 16 300 | 21 300 | 25 900 | |
| 每戶平均人數 Dimensão média do agregado familiar <i>Average household size</i> | | | | 2.82 | | | |
| 每戶平均就業人數 Número médio de empregados por agregado familiar <i>Average employment per household</i> | | | | 1.8 | | | |