

就業調查
INQUÉRITO AO EMPREGO
EMPLOYMENT SURVEY

如欲索取進一步資料，可聯絡
統計暨普查局文件暨資料傳播中心
Para efeitos de informação contacte o
Centro de Documentação e Difusão de Informação da DSEC
*Further information can be obtained from the
Documentation and Information Centre of the Statistics and Census Service*

澳門宋玉生廣場 411 - 417 號皇朝廣場 17 樓
電話：8399 5311
圖文傳真：2830 7825
Alameda Dr. Carlos d' Assumpção, nº 411 - 417,
Edf. "Dynasty Plaza", 17º andar, Macau
Telefone: 8399 5311
Fax: 2830 7825
*17th Floor "Dynasty Plaza" Bldg.,
411-417 Alameda Dr. Carlos d' Assumpção, Macao
Telephone: 8399 5311
Fax: 2830 7825*

電子郵件地址：info@dsec.gov.mo
E-Mail : info@dsec.gov.mo
網頁地址：www.dsec.gov.mo
Website: www.dsec.gov.mo

官方統計
Estatística Oficial
Official Statistics

倘刊登此等統計資料，須指出資料來源
A reprodução destes dados só é permitida com indicação da fonte
Reproduction of these data is allowed provided the source is quoted

第二季
2º Trimestre
2nd Quarter
2008

編輯：統計暨普查局
二零零八年八月於澳門
圖表設計：統計暨普查局
印刷：統計暨普查局

Editor: DSEC
Macau, Agosto de 2008
Design Gráfico: DSEC
Impressão: DSEC

Published by: DSEC
Macao, August 2008
Design : DSEC
Printed by: DSEC

目錄
ÍNDICE
CONTENTS

結果摘要	5
Síntese de resultados	11
Summary of Results	17
說明	9
Notas explicativas	15
Explanatory Notes	21
統計表	23
Quadros	24
Tables	26
其他備索資料	63
Informação disponível e não publicada	65
Available Information upon Request	67

白頁

Página vazia

Blank page

勞動人口

- 二零零八年第二季的勞動人口共33.0萬人，其中就業人口佔97.2%，失業人口佔2.8%；
- 總體勞動力參與率為70.5%，男性及女性的勞動力參與率分別為77.2%及64.0%。

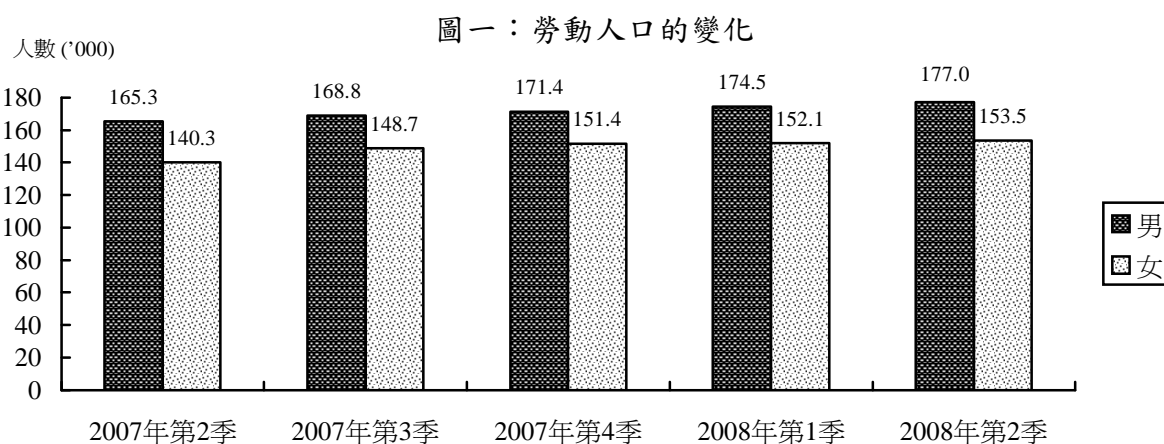

就業人口

- 就業人口共32.1萬人，其中男性佔53.4%，女性佔46.6%；
- 年齡中位數為38.9歲，其中男性為40.6歲，女性為37.3歲；
- 行業分佈：文娛博彩及其他服務業佔24.7%、酒店及飲食業12.7%、批發及零售業12.5%、建築業12.0%；
- 職業結構：文員*佔24.6%、服務及銷售人員和非技術工人分別佔22.5%及18.9%；
- 按教育程度統計：小學或以下程度佔21.9%、初中程度佔29.8%、具高中及高等教育的分別佔27.6%及20.7%；
- 每週實際工作時數的中位數為47.0小時；

* 根據國際勞工組織《國際職業標準分類》，賭場荷官、巡場、籌碼兌換等職位歸類於“文員”這一職業大類。

- 總體就業人口的每月工作收入中位數為8 000元(澳門元，下同)，而最多就業人口從事的文娛博彩及其他服務業的中位數為12 000元，其中博彩業為13 000元。

失業人口

- 二零零八年第二季的失業人口共9 100人，總體失業率為2.8%；
- 曾經工作且正在尋找新工作的人士佔93.8%，從未工作而正尋找第一份工作的則佔6.2%；
- 按教育程度統計：小學或以下程度的佔45.5%、具有初中或高中程度的分別佔27.7%及19.4%，而具有高等教育的佔7.4%；
- 尋找工作的時間：少於4個月的佔62.2%、4至6個月的佔21.9%、多於12個月的佔6.9%；
- 按過往從事的行業統計：26.6%尋找新工作的失業人口來自建築業，來自酒店及飲食業的佔17.4%，文娛博彩及其他服務業的佔17.0%，批發及零售業的佔11.9%；
- 按過往所擔任的職業統計：非技術工人佔尋找新工作的失業人口30.1%，服務及銷售人員佔23.7%，工業工匠及手工藝工人佔18.1%。

圖二：失業率及就業不足率之變化

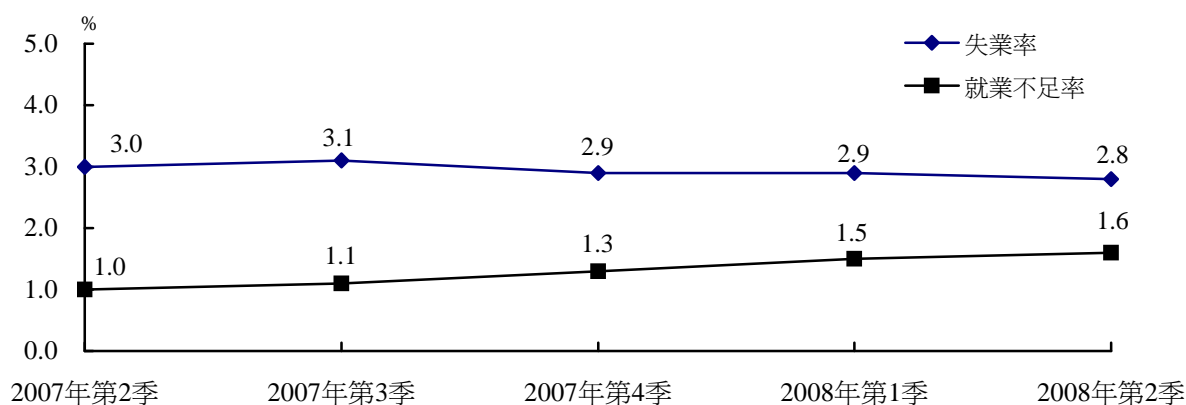

就業不足人口

- 就業不足人口有5 200人，就業不足率為1.6%；
- 行業分佈：建築業佔65.0%，製造業佔10.5%；
- 職業結構：工業工匠及手工藝工人佔41.6%、非技術工人佔36.5%。

本地居民就業指標

- 不包括外地僱員的本地居民勞動力參與率為64.1%；
- 本地居民的失業率為3.4%；
- 本地就業居民的每月工作收入中位數為9 000元。

輔助資料：按行業統計的外地僱員

按行政資料顯示，截至二零零八年六月底，持非本地勞工身份咭的外地僱員共98 505名。

外地僱員中，26.3%從事文娛博彩及其他服務業，17.6%從事酒店及飲食業，而建築業、製造業則分別佔13.9%及12.6%。

按行業統計的外地僱員

2008年6月30日

行業	12/GM/88號 批示 ^a	49/GM/88號 批示 ^b	總數
總數			98 505
小計	76 442	22 048	98 490
農、林、牧及狩獵業	15	3	18
採礦工業	7	1	8
製造業	12 040	338	12 378
紡織業	1 504	37	1 541
製衣業	8 899	36	8 935
其他製造業	1 637	265	1 902
水電及氣體生產供應業	45	24	69
建築業	12 633	1 080	13 713
批發及零售業	4 885	929	5 814
酒店及飲食業	15 896	1 463	17 359
酒店業	10 156	602	10 758
飲食業	5 740	861	6 601
運輸通訊及倉儲業	1 479	785	2 264
旅行及旅遊社服務	289	67	356
運輸及通訊	662	493	1 155
其他運輸通訊及倉儲業	528	225	753
金融業	102	221	323
銀行業	51	126	177
保險業	12	13	25
其他金融業	39	82	121
不動產及工商服務業	6 478	1 034	7 512
保安服務	1 418	21	1 439
市場推廣	2	9	11
其他不動產及工商服務業	5 058	1 004	6 062
公共行政及社保事務	-	135	135
教育	75	546	621
醫療衛生及社會福利	592	232	824
文娛博彩及其他服務業	22 195	3 719	25 914
桑拿及按摩、其他娛樂及表演活動	2 369	260	2 629
博彩活動 ^c	19 221	3 109	22 330
電台及電視台的活動	42	72	114
衛生、清潔及同類工作	3	52	55
其他	560	226	786
家庭傭工	-	11 533	11 533
國際組織及外駐機構	-	5	5
非居民為自身利益從事活動^d	15

資料來源：勞工事務局、治安警察局、人力資源辦公室

註：^a 第 12/GM/88 號批示-關於輸入勞工之批示

^b 第 49/GM/88 號批示-關於輸入專業勞工之批示

^c 其中 14 515 名屬博彩公司直接聘用的建築工人

^d 第 17/2004 號關於非居民為自身利益從事活動申請行政許可之行政法規

一、調查方法

調查於二零零八年四月至六月進行，參考期為調查日之前的七天。本季樣本數目為4 200個居住單位，調查對象為居住在居住單位內的人士，但不包括水上居民及居住在集體居住單位（如兵營、醫院、監獄、學生宿舍及安老院等）內的人士。

由於調查是採用抽樣形式進行，在本報告內的數據，經推算後會受制於抽樣誤差。為了說明不同變量的估計值之準確性，下表列出主要變量的標準差及變異系數：

變量	樣本估計值	標準差	變異系數(%)
數值			
勞動人口(千人)	330.5	0.84	0.3
就業人口(千人)	321.4	0.87	0.3
失業人口(千人)	9.1	0.42	4.6
比率			
勞動力參與率 (%)	70.5	0.18	0.3
失業率 (%)	2.8	0.13	4.6
就業不足率 (%)	1.6	0.11	6.9

回應率是計算樣本中成功受訪的居住單位與被佔用單位的比例。二零零八年第二季，在3 761個被佔用單位中，3 529個接受了訪問，64個拒絕回應，168個未能聯絡。因此，本次調查的回應率為93.8%。

二、詞彙註釋

勞動人口

在參考期間，可參與生產商品或提供服務之14歲或以上人士的總合。包括就業人口及失業人口。

就業人口

在參考期間，為了金錢或物質的報酬、利潤或家庭收入而工作至少1個小時的14歲或以上人士的總合。這包括了那些被僱用而沒有上班，但與僱主保持正式的工作聯繫的人士，或擁有1間公司，但因特別原因而暫時沒有上班的人士。

失業人口

在參考期間，年齡在14歲或以上，沒有工作或與僱主沒有聯繫，但隨時可接受有酬工作或自己做生意，並在過去30日有尋找工作的人士。

就業不足人口

在參考期間，不論其職業身份，非自願地工作少於 35 小時，但隨時可以接受更多的工作或正在尋找更多工作之就業人口。

勞動力參與率

指勞動人口在 14 歲或以上的居住人口中所佔的比例。

失業率

指失業人口在勞動人口中所佔的比例。

就業不足率

指就業不足人口在勞動人口中所佔的比例。

三、符號註釋及其他

-	絕對數值為零
..	不適用
0 [#]	數字少於採用單位半數
'000	千
MF	男女
M	男
F	女
%	百分比
Nº	數目
MOP	澳門元

數字的捨入 由於進位的關係，各分項之和與總數可能有差異。

最高受教育程度 是指成功完成的最高學歷水平，如“小學教育”是指成功完成小學六年級的人士，而未能完成六年級者，只被列入“從未入學/學前教育”。

工作收入及時數 除特別註明外，本報告內的工作收入及工作時數指全部工作的每月總收入及每週總時數；而在統計表內，受訪者的行業及職業歸類則按其主要工作而定。

有關調查方法之詳情，可參閱《就業調查附件》。

SÍNTESE DE RESULTADOS

População activa

- No 2º trimestre de 2008, a população activa atingiu 330 milhares de pessoas, das quais 97,2% estavam empregadas e as restantes 2,8% desempregadas;
- A taxa global de actividade foi de 70,5%, sendo a masculina de 77,2%, enquanto que a feminina foi de 64,0%.

GRÁFICO 1 – EVOLUÇÃO DA POPULAÇÃO ACTIVA

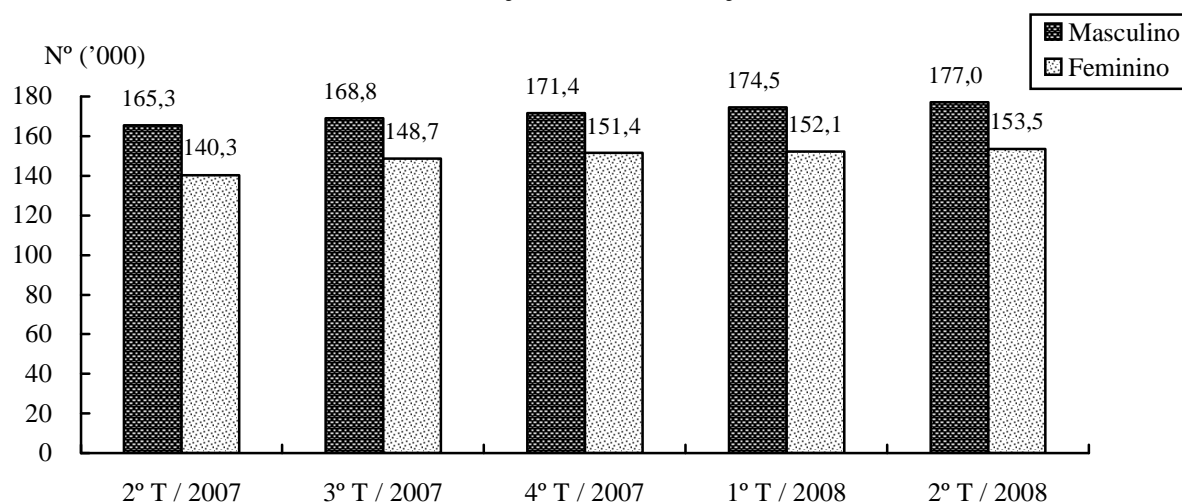

População empregada

- A população empregada foi de 321 milhares de pessoas, das quais 53,4% eram do sexo masculino e 46,6% do sexo feminino;
- A mediana da idade da população empregada foi de 38,9 anos, correspondendo a idade de 40,6 anos à mediana masculina e, a de 37,3 anos à mediana feminina;
- Na distribuição do emprego por ramos de actividade: 24,7% dos postos de trabalho pertenciam às actividades culturais e recreativas, lotarias e outros serviços; 12,7% aos hotéis, restaurantes e similares; 12,5% ao comércio por grosso e a retalho; e 12,0% à construção;
- Na estrutura do emprego por profissões: 24,6% eram empregados administrativos*; 22,5% era pessoal dos serviços, vendedores e trabalhadores similares e 18,9% eram trabalhadores não qualificados;
- A distribuição da população empregada por níveis de escolaridade: 21,9% das pessoas empregadas tinham habilitações não superiores ao ensino primário; 29,8% possuíam o ensino secundário geral; 27,6% o ensino secundário complementar e 20,7% o ensino superior;
- A mediana da duração efectiva de trabalho semanal foi de 47,0 horas;

* De acordo com a classificação internacional padrão das ocupações profissionais da Organização Internacional do Trabalho, os empregados que desempenham funções de “croupiers”, fiscais de bancas, ficheiros e etc., são classificados no grande grupo “empregados administrativos”.

- A mediana global do rendimento mensal do emprego cifrou-se nas 8 000 Patacas. Relativamente às actividades culturais e recreativas, lotarias e outros serviços estas originaram o maior número de população empregada, a mediana do rendimento mensal registada foi de 12 000 Patacas. Salienta-se que dentre estas actividades a mediana do rendimento mensal obtida pelas lotarias e outros jogos de aposta correspondeu a 13 000 Patacas.

População desempregada

- No 2º trimestre de 2008, a população desempregada atingiu 9,1 milhares de pessoas. A taxa global de desemprego foi de 2,8%;
- Os desempregados que já tinham trabalhado, mas se encontravam “à procura de novo emprego”, representavam 93,8% do total da população desempregada e 6,2% correspondiam às pessoas desempregadas que nunca tinham trabalhado, mas encontravam-se “à procura do primeiro emprego”;
- A distribuição da população desempregada por níveis de escolaridade: 45,5% das pessoas desempregadas tinham habilitações até ao ensino primário inclusive; 27,7% o ensino secundário geral; 19,4% o ensino secundário complementar e 7,4% o ensino superior;
- A duração da procura de emprego: 62,2% procuraram emprego por um período inferior a 4 meses; 21,9% procuraram-no por 4 a 6 meses; enquanto que 6,9% procuraram-no por mais de 12 meses;
- Desempregados à procura de novo emprego por ramo de actividade económica anterior: 26,6% trabalhavam na construção; 17,4% nos hotéis, restaurantes e similares; 17,0% nas actividades culturais e recreativas, lotarias e outros serviços, e 11,9% no sector do comércio por grosso e a retalho;
- Quanto à profissão anterior dos desempregados à procura de novo emprego: 30,1% eram trabalhadores não qualificados; 23,7% pessoal dos serviços, vendedores e trabalhadores similares; e 18,1% desempenhavam a função de trabalhadores da produção industrial e artesãos.

GRÁFICO 2 – EVOLUÇÃO DAS TAXAS DE DESEMPREGO E SUBEMPREGO

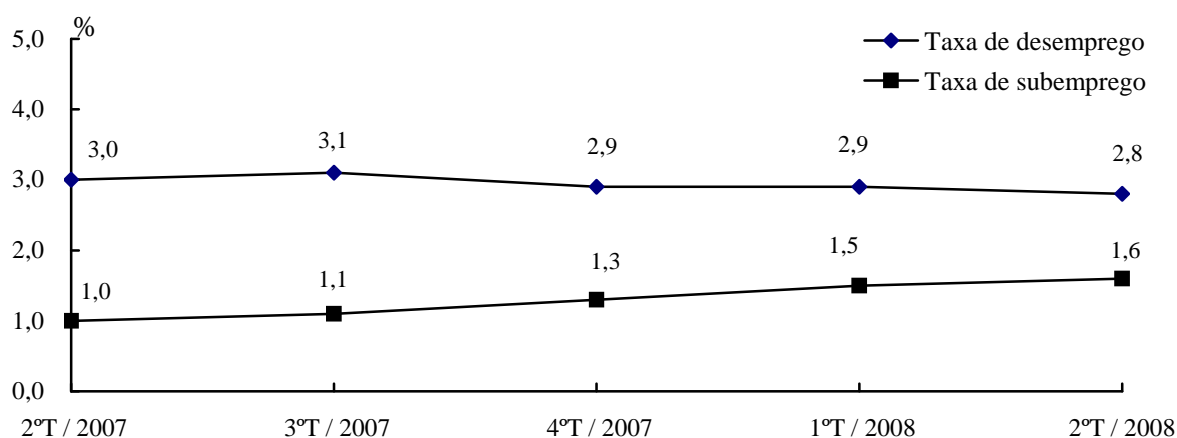

População subempregada

- O subemprego abrangeu 5,2 milhares de pessoas, sendo a taxa de subemprego de 1,6%;
- A distribuição por ramo de actividade: 65,0% subempregados estavam na construção e 10,5% no sector das indústrias transformadoras;
- Na estrutura da população subempregada por profissão: 41,6% eram trabalhadores da produção industrial e artesãos e 36,5% eram trabalhadores não qualificados.

Indicadores do emprego dos residentes locais

- A taxa de actividade dos residentes locais (excluindo os trabalhadores não-residentes) foi de 64,1%;
- A taxa de desemprego dos residentes locais foi de 3,4%;
- A mediana do rendimento mensal dos residentes empregados locais cifrou-se nas 9 000 Patacas.

Informação suplementar: trabalhadores não-residentes por ramo de actividade económica

Com base nos dados administrativos, o número total de trabalhadores possuidores do título de identificação de trabalhador não-residente, até ao fim de Junho de 2008, era de 98 505 indivíduos.

Salienta-se que 26,3% dos trabalhadores não-residentes se encontram nas actividades culturais e recreativas, lotarias e outros serviços; 17,6% nos hotéis, restaurantes e similares; 13,9% na construção e 12,6% nas indústrias transformadoras.

Trabalhadores não-residentes por ramo de actividade económica

30 de Junho de 2008

Ramo de actividade económica	Despacho nº 12/GM/88 ^a	Despacho nº 49/GM/88 ^b	Total
Total			98 505
Sub total	76 442	22 048	98 490
Agricultura, produção animal, caça e silvicultura	15	3	18
Indústrias extractivas	7	1	8
Indústrias transformadoras	12 040	338	12 378
<i>Indústria têxtil</i>	1 504	37	1 541
<i>Indústria do vestuário</i>	8 899	36	8 935
<i>Outras indústrias transformadoras</i>	1 637	265	1 902
Produção e distribuição de electricidade, gás e água	45	24	69
Construção	12 633	1 080	13 713
Comércio por grosso e a retalho	4 885	929	5 814
Hotéis, restaurantes e similares	15 896	1 463	17 359
<i>Hotéis e similares</i>	10 156	602	10 758
<i>Restaurantes e similares</i>	5 740	861	6 601
Transportes, armazenagem e comunicações	1 479	785	2 264
<i>Agências de viagem</i>	289	67	356
<i>Transportes e telecomunicações</i>	662	493	1 155
<i>Outros transportes, armazenagem e comunicações</i>	528	225	753
Actividades financeiras	102	221	323
<i>Bancos</i>	51	126	177
<i>Seguros</i>	12	13	25
<i>Outras actividades financeiras</i>	39	82	121
Actividades imobiliárias e serviços prestados às empresas	6 478	1 034	7 512
<i>Actividades de segurança</i>	1 418	21	1 439
<i>Marketing</i>	2	9	11
<i>Outras actividades imobiliárias e serviços prestados às empresas</i>	5 058	1 004	6 062
Administração pública e segurança social	-	135	135
Educação	75	546	621
Saúde e acção social	592	232	824
Actividades culturais e recreativas, lotarias e outros serviços	22 195	3 719	25 914
<i>Saunas, massagens e outras actividades de diversão e espectáculo</i>	2 369	260	2 629
<i>Lotarias e outros jogos de aposta ^c</i>	19 221	3 109	22 330
<i>Actividades de rádio e televisão</i>	42	72	114
<i>Saneamento, limpeza e actividades similares</i>	3	52	55
<i>Outras actividades</i>	560	226	786
Empregados domésticos	-	11 533	11 533
Organismos internacionais e outras instituições extra-territoriais	-	5	5
O exercício pessoal e directo por parte do não residente de actividade em proveito próprio ^d	15

Fonte: A Direcção dos Serviços para os Assuntos Laborais, o Corpo de Polícia de Segurança Pública e o Gabinete para os Recursos Humanos.

Notas: ^a Despacho nº 12/GM/88 referente à importação de mão-de-obra.

^b Despacho nº 49/GM/88 referente à importação de mão-de-obra especializada.

^c Dos quais 14 515 foram trabalhadores da construção directamente contratados pelas companhias de lotarias e outros jogos de aposta.

^d Regulamento Administrativo nº 17/2004 referente à autorização administrativa para o exercício, pessoal e directo por parte do não residente, de actividade em proveito próprio.

NOTAS EXPLICATIVAS

1. Nota metodológica

O inquérito efectuado entre Abril e Junho de 2008, teve como período de referência os 7 dias imediatamente anteriores àquele em que se realizou a inquirição. Para este trimestre, a amostra foi de 4 200 unidades de alojamento. Abrange toda a população que reside em unidades de alojamento. Exclui a população marítima e a que reside em unidades de alojamento colectivas (quartéis, hospitais, prisões, dormitórios de estudantes e lares de terceira idade).

Optando-se pela inquirição por amostragem, os valores apresentados neste relatório estão sujeitos a erros de amostragem, que se repercutem na respectiva inferência. Para ilustrar a precisão das estimativas das diferentes variáveis, apresenta-se no quadro seguinte o desvio padrão e os coeficientes de variação.

Variáveis	Estimativas da amostra	Desvio padrão	Coefficientes de variação (%)
Valores			
População activa ('000)	330,5	0,84	0,3
População empregada ('000)	321,4	0,87	0,3
População desempregada ('000)	9,1	0,42	4,6
Rácios			
Taxa de actividade (%)	70,5	0,18	0,3
Taxa de desemprego (%)	2,8	0,13	4,6
Taxa de subemprego (%)	1,6	0,11	6,9

A taxa de resposta é a relação entre o número das unidades de alojamento que responderam e o número de unidades ocupadas da amostra. De entre as 3 761 unidades ocupadas no 2º trimestre de 2008, 3 529 responderam ao inquérito e 64 recusaram. Por seu turno, não foi possível contactar com 168 unidades. Obteve-se, assim, uma taxa de resposta de 93,8%.

2. Explicação de termos

População activa

Conjunto de indivíduos com idade igual ou superior a 14 anos que, no período de referência, constituem a mão-de-obra disponível para a produção de bens e serviços que entram no circuito económico. Abrange a população empregada e a desempregada.

População empregada

Conjunto de indivíduos com idade igual ou superior a 14 anos que, no período de referência, tinham trabalhado pelo menos uma hora, em contrapartida de uma remuneração ou com vista a um lucro ou ganho familiar, em dinheiro e/ou em géneros. Inclui também os indivíduos que tinham um emprego e não estavam ao serviço, mas mantinham um vínculo formal com o seu emprego e os indivíduos que tinham uma empresa, no entanto, não estavam temporariamente a trabalhar por uma razão específica.

População desempregada

Conjunto de indivíduos com idade igual ou superior a 14 anos que, no período de referência, estavam sem emprego ou vínculo a um empregador; que estavam disponíveis para aceitar trabalho remunerado ou por conta própria; que tinham feito diligências para encontrar emprego durante os últimos 30 dias.

População subempregada

Abrange a população empregada que, independentemente da situação na profissão, trabalha menos de 35 horas por razões involuntárias, no período de referência, e estava à procura ou disponível para trabalho adicional.

Taxa de actividade

Relação entre a população activa e a população residente com idade mínima de 14 anos.

Taxa de desemprego

Relação entre a população desempregada e a população activa.

Taxa de subemprego

Relação entre a população subempregada e a população activa.

3. Sinais convencionais e outros

-	Valor absoluto igual a zero
..	Não aplicável
0 [#]	Resultado inferior a metade da unidade adoptada
'000	Mil
MF	Masculino e feminino
M	Masculino
F	Feminino
%	Porcentagem
Nº	Número
MOP	Patacas de Macau

Arredondamentos dos dados Devido aos arredondamentos, os totais podem não coincidir com a soma das parcelas.

Nível de escolaridade Os dados referem-se ao nível de escolaridade mais elevado concluído com aproveitamento. Por exemplo, os indivíduos que completaram com aproveitamento o 6º ano de escolaridade classificam-se em “Ensino Primário”; aqueles que não completaram o 6º ano com aproveitamento são classificados como “Sem escolaridade/Ensino Pré-escolar”.

Rendimentos e horas do emprego Salvo indicação em contrário, os “rendimentos do emprego” e “horas do emprego” referem-se aos rendimentos totais mensais e ao número total de horas semanais de todos os empregos. A população empregada é classificada nestes quadros de acordo com o ramo de actividade económica do seu emprego principal.

Para mais pormenores sobre a nota metodológica, consulte os **ANEXOS DO INQUÉRITO AO EMPREGO**.

SUMMARY OF RESULTS

Labour Force

- Total labour force was 330 000 in the second quarter of 2008, with 97.2% employed and 2.8% unemployed.
- The overall labour force participation rate was 70.5%; the respective rate was 77.2% for male and 64.0% for female.

Graph 1 Evolution of the labour force

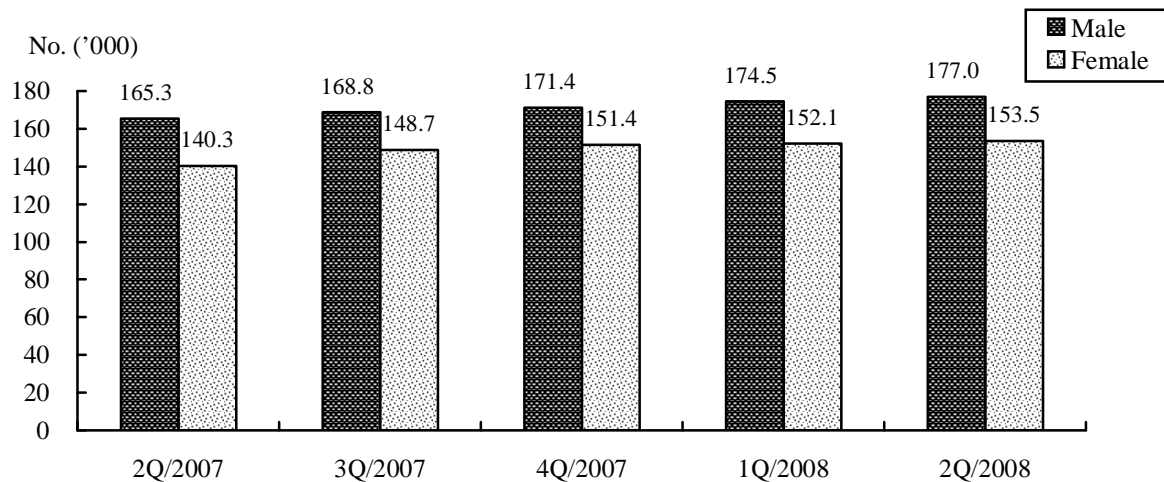

Employed Population

- The employed population totalled 321 000, of which 53.4% were male and 46.6% were female.
- Median age of the employed population was 38.9, with male at 40.6 and female at 37.3.
- Distribution of the employed by industry: 24.7% were engaging in Recreational, Cultural, Gaming & Other Services; 12.7% in Hotels, Restaurants & Similar Activities; 12.5% in Wholesale & Retail Trade ; and 12.0% in Construction.
- Structure of the employed by occupation: 24.6% were Clerks* ; 22.5% were Service & sales workers; and 18.9% were Unskilled workers.
- Educational attainment of the employed: 21.9% had primary or lower education; 29.8% had junior secondary education; 27.6% had senior secondary education and 20.7% had tertiary education.
- The overall median actual hours of work per week was 47.0 hours.

* According to the "International Standard Classification of Occupations" of the International Labour Organization, casino dealers, floorpersons, cage cashiers, etc. are grouped under "Clerks".

- The overall median monthly employment earnings was MOP8 000. For Recreational, Cultural, Gaming & Other Services that engaged the majority of the employed population, the median earnings amounted to MOP12 000, of which the median of those working for the Gaming sector was MOP13 000.

Unemployed Population

- The unemployed population was 9 100 in the second quarter of 2008 and the unemployment rate stood at 2.8%.
- Within the unemployed, 93.8% had worked previously and were searching for a new job; 6.2% had never worked and were searching for their first job.
- Educational attainment of the unemployed: 45.5% had primary or lower education; 27.7% had junior secondary education; 19.4% had senior secondary education and 7.4% had tertiary education.
- Job search duration: 62.2% had been searching for a job for less than 4 months, 21.9% for 4 to 6 months and 6.9% for more than 12 months.
- Previous industry of the unemployed searching for a new job: 26.6% had worked in Construction; 17.4% in Hotels, Restaurants & Similar Activities; 17.0% in Recreational, Cultural, Gaming & Other Services; and 11.9% in Wholesale & Retail Trade.
- Previous occupation of the unemployed searching for a new job: 30.1% were Unskilled workers; 23.7% were Service & sales workers; and 18.1% were Craftsmen & similar workers.

Graph 2 Evolution of the unemployment rate and underemployment rate

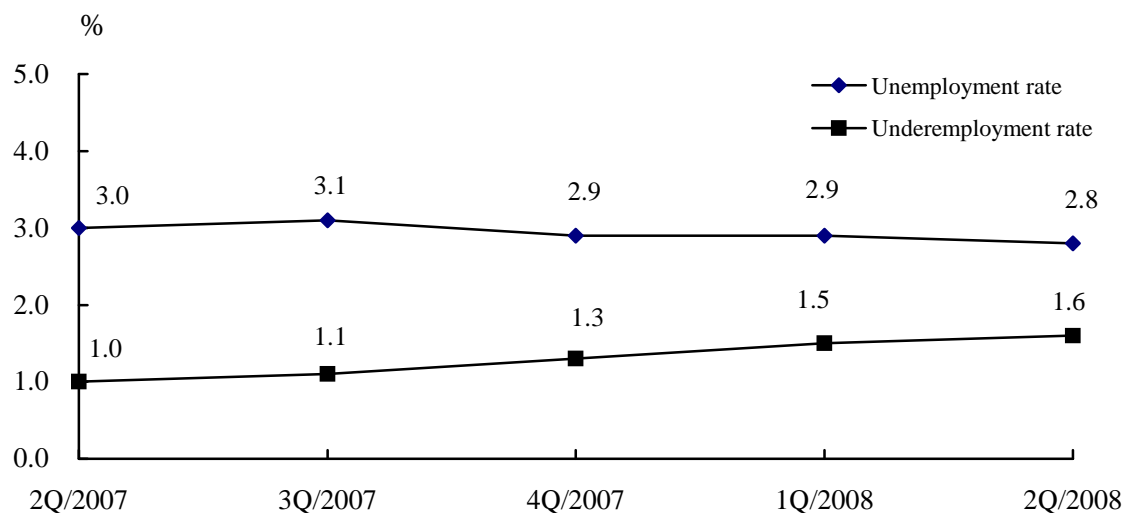

Underemployed Population

- The underemployed population totalled 5 200 and the underemployment rate was 1.6%.
- Distribution of the underemployed by industry: 65.0% were engaging in Construction and 10.5% in Manufacturing.
- Structure of the underemployed by occupation: 41.6% were Craftsmen & similar workers and 36.5% were Unskilled workers.

Employment indicators of local residents

- The labour force participation rate of local residents (excluding non-resident workers) was 64.1%.
- The unemployment rate of local residents was 3.4%.
- The median monthly employment earnings of local employed residents amounted to MOP 9 000.

Supplementary Information: Non-Resident Workers by Industry

According to the administrative information, the number of non-resident workers with working permit totalled 98 505 at the end of June 2008.

Among the non-resident workers, 26.3% were engaging in Recreational, Cultural, Gaming & Other Services; 17.6% in Hotels, Restaurants & Similar Activities; 13.9% in Construction; and 12.6% in Manufacturing.

No. of non-resident workers by industry

30 June 2008

Industry	Dispatch No. 12/GM/88 ^a	Dispatch No. 49/GM/88 ^b	Total
Total			98 505
Sub-total	76 442	22 048	98 490
Agriculture, farming of animals, hunting and forestry	15	3	18
Mining and quarrying	7	1	8
Manufacturing	12 040	338	12 378
<i>Textiles</i>	1 504	37	1 541
<i>Wearing apparel</i>	8 899	36	8 935
<i>Other manufacturing</i>	1 637	265	1 902
Electricity, gas and water supply	45	24	69
Construction	12 633	1 080	13 713
Wholesale and retail trade	4 885	929	5 814
Hotels, restaurants and similar activities	15 896	1 463	17 359
<i>Hotels and similar activities</i>	10 156	602	10 758
<i>Restaurants and similar activities</i>	5 740	861	6 601
Transport, storage and communications	1 479	785	2 264
<i>Travel agencies</i>	289	67	356
<i>Transport and telecommunications</i>	662	493	1 155
<i>Other transport, storage and communications</i>	528	225	753
Financial intermediation	102	221	323
<i>Banks</i>	51	126	177
<i>Insurance</i>	12	13	25
<i>Other financial intermediation</i>	39	82	121
Real estate and business activities	6 478	1 034	7 512
<i>Security</i>	1 418	21	1 439
<i>Marketing</i>	2	9	11
<i>Other real estate and business activities</i>	5 058	1 004	6 062
Public administration & social security	-	135	135
Education	75	546	621
Health and social welfare	592	232	824
Recreational, cultural, gaming & other services	22 195	3 719	25 914
<i>Sauna and massage parlours, other entertainment and performing activities</i>	2 369	260	2 629
<i>Gaming ^c</i>	19 221	3 109	22 330
<i>Radio and television</i>	42	72	114
<i>Sewage and refuse disposal, sanitation and similar activities</i>	3	52	55
<i>Other activities</i>	560	226	786
Domestic workers	-	11 533	11 533
International & extra-territorial organizations and bodies	-	5	5
Non-residents exercising activities for direct personal gains ^d	15

Sources : Labour Affairs Bureau, Public Security Police and Human Resources Office

Notes : ^a Dispatch no. 12/GM/88 - regarding the importation of non-resident workers

^b Dispatch no. 49/GM/88 - regarding the importation of non-resident professionals

^c Including 14 515 construction workers that were employed directly by gaming companies

^d Administrative Regulation no. 17/2004 - regarding the application of administrative permit by non-residents exercising activities for direct personal gains

EXPLANATORY NOTES

1. Methodology

This Survey was conducted in April-June 2008, with the reference period referring to the 7 days immediately prior to the day of interview. The sample size for this quarter consists of 4 200 living quarters, which covers all the individuals living in domestic living quarters, but excludes the marine population and those residing in collective living quarters (such as military camp, hospital, prison, student dormitory and elderly home).

The estimates in this report are extrapolated according to the information obtained from the samples and are subject to sampling errors. To illustrate the precision of the estimates of the different variables, standard error and the coefficient of variation are presented in the following table.

Variables	Estimated value	Standard error	Coefficient of variation (%)
Value			
Labour force ('000)	330.5	0.84	0.3
Employed population ('000)	321.4	0.87	0.3
Unemployed population ('000)	9.1	0.42	4.6
Rate			
Labour force participation rate (%)	70.5	0.18	0.3
Unemployment rate (%)	2.8	0.13	4.6
Underemployment rate (%)	1.6	0.11	6.9

Response rate is the ratio of the number of living quarters successfully interviewed to the number of occupied living quarters in the sample. In the second quarter of 2008, among the 3 761 living quarters occupied, 3 529 were successfully interviewed, 64 refusals and 168 non-contacts. Thus, the response rate was 93.8%.

2. Glossary

Labour force

Individuals aged 14 or over who, during the reference period, are available to participate in the production of goods and/or services. It comprises the employed population and unemployed population.

Employed population

Individuals aged 14 or over who have worked at least 1 hour during the reference period, for pay, profits or family gains, in cash or in kind. It also includes individuals who have a job and are absent from work but maintain a formal job attachment with the employer, or company owners who are temporarily not working due to specific reasons.

Unemployed population

Individuals aged 14 or over who, during the reference period, do not have a job or formal job attachment, but are available to work for pay or run a business at any time and have sought work during the last 30 days.

Underemployed population

The employed population who, regardless of their status in employment, worked involuntarily for less than 35 hours during the reference period, and have sought or are available to take on additional work.

Labour force participation rate

The proportion of labour force in the resident population aged 14 or over.

Unemployment rate

The proportion of the unemployed in the labour force.

Underemployment rate

The proportion of the underemployed in the labour force.

3. Symbols and others

-	Absolute value equals zero
..	Not applicable
0 [#]	Magnitude less than half of the unit employed
'000	Thousand
MF	Male and female
M	Male
F	Female
%	Per cent
No.	Number
MOP	Macao Pataca

Rounding of figures Due to rounding, the total may not correspond to the sum of the partial figures.

Educational attainment Data refer to the level of education completed, given that all education requirements are met. For example, upon completion of all educational requirements for the 6th grade, an individual will be classified as having “primary education”. Incompletion of all the educational requirements for the 6th grade will be classified as “No schooling/Pre-primary education”.

Employment earnings and hours of work Unless otherwise specified, “employment earnings” refers to monthly income from all employment jobs and “hours of work” is the number of hours worked per week in all employment jobs; the “industry” and “occupation” of the employed population in the statistical tables are classified based on their main employment.

For detailed information on the methodology, please refer to the **Employment Survey Annex**.

統計表

行業分類.....	28
1. 按歲組及性別統計之勞動人口.....	29
2. 按歲組及性別統計之就業人口.....	30
3. 按歲組及性別統計之勞動力參與率.....	31
4. 按職業身份及性別統計之就業人口.....	32
5. 按行業及性別統計之就業人口.....	33
6. 按職業及性別統計之就業人口.....	35
7. 按最高受教育程度及性別統計之就業人口.....	36
8. 按每週實際工作時數及性別統計之就業人口.....	37
9a. 按行業統計之每週實際工作時數中位數.....	38
9b. 按職業統計之每週實際工作時數中位數.....	39
10. 按每月工作收入統計之就業人口.....	40
11a. 按行業統計之每月工作收入中位數.....	41
11b. 按職業統計之每月工作收入中位數.....	42
12. 按歲組及性別統計之失業人口.....	43
13. 按歲組及性別統計之失業率.....	44
14. 按失業狀況及性別統計之失業人口.....	45
15. 按最高受教育程度及性別統計之失業人口.....	46
16. 按尋找工作時間及性別統計之失業人口.....	47
17. 按過往之行業及性別統計尋找新工作之失業人口.....	48
18. 按希望從事之行業及性別統計之失業人口.....	50
19. 按過往之職業及性別統計尋找新工作之失業人口.....	52
20. 按希望擔任之職業及性別統計之失業人口.....	53
21. 按失業原因及性別統計尋找新工作之失業人口.....	54
22. 按性別統計之就業不足率.....	55
23. 按就業不足原因及性別統計之就業不足人口.....	55
24. 按行業及性別統計之就業不足人口.....	56
25. 按職業及性別統計之就業不足人口.....	58
26. 按每週實際工作時數及行業統計之就業人口.....	59
27. 按每週實際工作時數及每月工作收入統計之就業人口.....	60
28. 按每週實際工作時數及歲組統計之就業人口.....	61
29. 按每週實際工作時數及最高受教育程度統計之就業人口.....	62

QUADROS

Classificação das actividades económicas	28
1. População activa, por grupo etário e sexo	29
2. População empregada, por grupo etário e sexo	30
3. Taxa de actividade, por grupo etário e sexo	31
4. População empregada, por situação na profissão e sexo	32
5. População empregada, por ramo de actividade económica e sexo	33
6. População empregada, por profissão e sexo	35
7. População empregada, por nível de escolaridade e sexo	36
8. População empregada, por número de horas efectivamente trabalhadas semanalmente no emprego e sexo	37
9a. Mediana de horas efectivamente trabalhadas semanalmente no emprego, por ramo de actividade económica.....	38
9b. Mediana de horas efectivamente trabalhadas semanalmente no emprego, por profissão.....	39
10. População empregada, por escalão do rendimento mensal do emprego.....	40
11a. Mediana do rendimento mensal do emprego, por ramo de actividade económica.....	41
11b. Mediana do rendimento mensal do emprego, por profissão	42
12. População desempregada, por grupo etário e sexo	43
13. Taxa de desemprego, por grupo etário e sexo.....	44
14. População desempregada, por situação de desemprego e sexo	45
15. População desempregada, por nível de escolaridade e sexo.....	46
16. População desempregada, por duração da procura de emprego e sexo	47
17. População desempregada à procura de novo emprego, por ramo de actividade económica anterior e sexo.....	48
18. População desempregada, por ramo de actividade económica desejado e sexo.....	50
19. População desempregada à procura de novo emprego, por profissão anterior e sexo	52
20. População desempregada, por profissão desejada e sexo	53
21. População desempregada à procura de novo emprego, por causa de desemprego e sexo	54
22. Taxa de subemprego, por sexo.....	55
23. População subempregada, por causa de subemprego e sexo	55

24. População subempregada, por ramo de actividade económica e sexo.....	56
25. População subempregada, por profissão e sexo.....	58
26. População empregada, segundo o número de horas efectivamente trabalhadas semanalmente no emprego, por ramo de actividade económica.....	59
27. População empregada, segundo o número de horas efectivamente trabalhadas semanalmente no emprego, por escalão do rendimento mensal do emprego	60
28. População empregada, segundo o número de horas efectivamente trabalhadas semanalmente no emprego, por grupo etário.....	61
29. População empregada, segundo o número de horas efectivamente trabalhadas semanalmente no emprego, por nível de escolaridade.....	62

TABLES

Classification of Economic Activities	28
1. Labour force by gender and age group.....	29
2. Employed population by gender and age group.....	30
3. Labour force participation rate by gender and age group	31
4. Employed population by gender and status in employment.....	32
5. Employed population by gender and industry.....	33
6. Employed population by gender and occupation	35
7. Employed population by gender and educational attainment	36
8. Employed population by gender and actual hours of work per week	37
9a. Median actual hours of work per week by industry	38
9b. Median actual hours of work per week by occupation.....	39
10. Employed population by monthly employment earnings.....	40
11a. Median of monthly employment earnings by industry	41
11b. Median of monthly employment earnings by occupation.....	42
12. Unemployed population by gender and age group.....	43
13. Unemployment rate by gender and age group.....	44
14. Unemployed population by gender and situation of unemployment	45
15. Unemployed population by gender and educational attainment	46
16. Unemployed population by gender and job search duration.....	47
17. Unemployed population searching for new job by gender and previous industry	48
18. Unemployed population by gender and desired industry of employment.....	50
19. Unemployed population searching for new job by gender and previous occupation	52
20. Unemployed population by gender and desired occupation of employment	53
21. Unemployed population searching for new job by gender and reason for Unemployment	54
22. Underemployment rate by gender	55
23. Underemployed population by gender and reason for underemployment	55
24. Underemployed population by gender and industry	56

25. Underemployed population by gender and occupation.....	58
26. Employed population by actual hours of work per week and industry	59
27. Employed population by actual hours of work per week and monthly employment earnings	60
28. Employed population by actual hours of work per week and age group	61
29. Employed population by actual hours of work per week and educational attainment	62

行業分類
Classificação das actividades económicas
Classification of Economic Activities

- | | |
|--|--|
| <p>A 農業、畜牧業、狩獵及林業
Agricultura, produção animal, caça e silvicultura
<i>Agriculture, farming of animals, hunting and forestry</i></p> <p>B 捕魚業
Pesca
<i>Fishing</i></p> <p>C 採礦工業
Indústrias extractivas
<i>Mining and quarrying</i></p> <p>D 製造業
Indústrias transformadoras
<i>Manufacturing</i></p> <p>E 電力、氣體及水的生產及分配
Produção e distribuição de electricidade, gás e água
<i>Electricity, gas and water supply</i></p> <p>F 建築
Construção
<i>Construction</i></p> <p>G 批發及零售業；機動車、摩托車、個人及家庭物品的維修
Comércio por grosso e a retalho; reparação de veículos automóveis, motocicletas e de bens de uso pessoal e doméstico
<i>Wholesale and retail trade; repair of motor vehicles, motorcycles and personal and household goods</i></p> <p>H 住宿、餐廳、酒樓及同類場所
Alojamento, restaurantes e similares
<i>Hotels, restaurants and similar activities</i></p> | <p>I 運輸、貯藏及通訊
Transportes, armazenagem e comunicações
<i>Transport, storage and communications</i></p> <p>J 金融業務
Actividades financeiras
<i>Financial intermediation</i></p> <p>K 不動產業務、租賃及向企業提供的服務
Actividades imobiliárias, alugueres e serviços prestados às empresas
<i>Real estate, renting and business activities</i></p> <p>L 公共行政、防衛及強制性社會保障
Administração pública, defesa e segurança social obrigatória
<i>Public administration, defence and compulsory social security</i></p> <p>M 教育
Educação
<i>Education</i></p> <p>N 醫療衛生及社會福利
Saúde e acção social
<i>Health and social welfare</i></p> <p>O 團體、社會及個人的其他服務
Outras actividades de serviços colectivos, sociais e pessoais
<i>Other community, social and personal services</i></p> <p>92491 彩票及其他博彩活動
Lotarias e outros jogos de aposta
<i>Gaming</i></p> <p>P 僱用傭人的家庭
Famílias com empregados domésticos
<i>Households with employed persons</i></p> |
|--|--|

1. 按歲組及性別統計之勞動人口
 População activa, por grupo etário e sexo
 Labour force by gender and age group

歲組及性別 Grupo etário e sexo Age group and gender		2007 年第 2 季 2° T / 2007 Q2 / 2007		2008 年第 1 季 1° T / 2008 Q1 / 2008		2008 年第 2 季 2° T / 2008 Q2 / 2008	
		人數 N° No. (‘000)	結構 (%) Distribuição Distribution	人數 N° No. (‘000)	結構 (%) Distribuição Distribution	人數 N° No. (‘000)	結構 (%) Distribuição Distribution
1		2	3	4	5	6	7
總數	男女/MF	305.6	100.0	326.6	100.0	330.5	100.0
Total	男/M	165.3	54.1	174.5	53.4	177.0	53.6
	女/F	140.3	45.9	152.1	46.6	153.5	46.4
14 - 24	男女/MF	43.2	14.1	47.2	14.5	45.2	13.7
	男/M	21.8	7.1	23.4	7.2	21.7	6.6
	女/F	21.4	7.0	23.8	7.3	23.5	7.1
25 - 34	男女/MF	72.7	23.8	79.7	24.4	79.5	24.1
	男/M	36.5	12.0	39.2	12.0	39.8	12.0
	女/F	36.2	11.9	40.4	12.4	39.7	12.0
35 - 44	男女/MF	83.2	27.2	87.2	26.7	88.4	26.7
	男/M	41.9	13.7	43.0	13.2	43.6	13.2
	女/F	41.3	13.5	44.2	13.5	44.8	13.6
45 - 54	男女/MF	77.2	25.3	81.2	24.9	83.3	25.2
	男/M	45.2	14.8	47.3	14.5	49.1	14.9
	女/F	32.0	10.5	33.9	10.4	34.2	10.3
55 - 64	男女/MF	26.0	8.5	28.0	8.6	29.9	9.0
	男/M	17.2	5.6	18.9	5.8	19.4	5.9
	女/F	8.8	2.9	9.2	2.8	10.5	3.2
≥ 65	男女/MF	3.2	1.1	3.3	1.0	4.2	1.3
	男/M	2.6	0.9	2.6	0.8	3.4	1.0
	女/F	0.6	0.2	0.6	0.2	0.8	0.2

2. 按歲組及性別統計之就業人口

População empregada, por grupo etário e sexo
Employed population by gender and age group

歲組及性別 Grupo etário e sexo Age group and gender		2007 年第 2 季 2º T / 2007 Q2 / 2007		2008 年第 1 季 1º T / 2008 Q1 / 2008		2008 年第 2 季 2º T / 2008 Q2 / 2008	
		人數 Nº No. (‘000)	結構 (%) Distribuição Distribution	人數 Nº No. (‘000)	結構 (%) Distribuição Distribution	人數 Nº No. (‘000)	結構 (%) Distribuição Distribution
1		2	3	4	5	6	7
總數	男女/MF	296.4	100.0	317.0	100.0	321.4	100.0
Total	男/M	159.9	54.0	168.4	53.1	171.7	53.4
	女/F	136.4	46.0	148.6	46.9	149.6	46.6
14 - 24	男女/MF	40.5	13.6	44.8	14.1	43.1	13.4
	男/M	19.7	6.7	21.6	6.8	20.3	6.3
	女/F	20.7	7.0	23.2	7.3	22.9	7.1
25 - 34	男女/MF	71.5	24.1	78.8	24.9	78.8	24.5
	男/M	35.9	12.1	38.7	12.2	39.4	12.3
	女/F	35.6	12.0	40.1	12.7	39.3	12.2
35 - 44	男女/MF	81.3	27.4	85.1	26.8	86.5	26.9
	男/M	41.2	13.9	42.0	13.2	42.9	13.3
	女/F	40.1	13.5	43.1	13.6	43.6	13.6
45 - 54	男女/MF	74.7	25.2	78.1	24.6	79.7	24.8
	男/M	43.8	14.8	45.4	14.3	46.8	14.6
	女/F	30.9	10.4	32.6	10.3	32.9	10.2
55 - 64	男女/MF	25.2	8.5	26.9	8.5	29.1	9.1
	男/M	16.7	5.6	18.0	5.7	18.9	5.9
	女/F	8.6	2.9	8.9	2.8	10.1	3.2
≥ 65	男女/MF	3.2	1.1	3.3	1.0	4.2	1.3
	男/M	2.6	0.9	2.6	0.8	3.4	1.1
	女/F	0.6	0.2	0.6	0.2	0.8	0.2

3. 按歲組及性別統計之勞動力參與率

Taxa de actividade, por grupo etário e sexo

Labour force participation rate by gender and age group

		%		
歲組及性別 Grupo etário e sexo Age group and gender		2007 年第 2 季 2º T / 2007 Q2 / 2007	2008 年第 1 季 1º T / 2008 Q1 / 2008	2008 年第 2 季 2º T / 2008 Q2 / 2008
1		2	3	4
總體	男女/MF	68.7	70.7	70.5
Global	男/M	76.1	77.4	77.2
Overall	女/F	61.7	64.3	64.0
14 - 24	男女/MF	43.7	47.2	45.1
	男/M	44.5	47.2	43.5
	女/F	42.9	47.2	46.6
25 - 34	男女/MF	91.7	94.6	92.2
	男/M	96.2	98.1	97.2
	女/F	87.5	91.4	87.7
35 - 44	男女/MF	88.2	90.1	90.3
	男/M	97.3	97.5	97.5
	女/F	80.5	83.9	84.3
45 - 54	男女/MF	82.6	82.8	83.4
	男/M	92.7	92.8	94.6
	女/F	71.7	72.0	71.2
55 - 64	男女/MF	60.0	60.0	62.1
	男/M	75.1	76.2	76.0
	女/F	43.1	41.6	46.3
≥ 65	男女/MF	9.1	9.0	11.4
	男/M	17.0	16.4	20.8
	女/F	3.0	3.2	3.9

4. 按職業身份及性別統計之就業人口

População empregada, por situação na profissão e sexo

Employed population by gender and status in employment

職業身份及性別 Situação na profissão e sexo <i>Status in employment and gender</i>		2007 年第 2 季 2º T / 2007 <i>Q2 / 2007</i>		2008 年第 1 季 1º T / 2008 <i>Q1 / 2008</i>		2008 年第 2 季 2º T / 2008 <i>Q2 / 2008</i>	
		人數 Nº <i>No.</i> (‘000)	結構 (%) Distribuição <i>Distribution</i>	人數 Nº <i>No.</i> (‘000)	結構 (%) Distribuição <i>Distribution</i>	人數 Nº <i>No.</i> (‘000)	結構 (%) Distribuição <i>Distribution</i>
1		2	3	4	5	6	7
總數	男女/MF	296.4	100.0	317.0	100.0	321.4	100.0
Total	男/M	159.9	54.0	168.4	53.1	171.7	53.4
	女/F	136.4	46.0	148.6	46.9	149.6	46.6
僱主	男女/MF	10.7	3.6	9.0	2.8	8.4	2.6
Empregador	男/M	8.9	3.0	7.5	2.4	6.7	2.1
Employer	女/F	1.8	0.6	1.5	0.5	1.7	0.5
自資經營者	男女/MF	12.7	4.3	11.4	3.6	12.4	3.9
Trabalhador por conta própria	男/M	9.3	3.1	8.5	2.7	9.3	2.9
Own-account worker	女/F	3.4	1.1	2.9	0.9	3.1	1.0
僱員	男女/MF	271.1	91.5	294.6	92.9	298.4	92.9
Trabalhador por conta de outrem	男/M	141.5	47.8	152.2	48.0	155.4	48.4
Employee	女/F	129.5	43.7	142.4	44.9	143.1	44.5
無酬家屬幫工	男女/MF	1.9	0.6	2.0	0.6	2.1	0.7
Trabalhador familiar não remunerado	男/M	0.2	0.1	0.2	0.1	0.3	0.1
Unpaid family worker	女/F	1.7	0.6	1.8	0.6	1.8	0.6

5. 按行業及性別統計之就業人口

População empregada, por ramo de actividade económica e sexo
Employed population by gender and industry

(1/2)

行業及性別 Ramo de actividade económica e sexo Industry and gender		2007 年第 2 季 2º T / 2007 Q2 / 2007		2008 年第 1 季 1º T / 2008 Q1 / 2008		2008 年第 2 季 2º T / 2008 Q2 / 2008	
		人數 Nº No. (‘000)	結構 (%) Distribuição Distribution	人數 Nº No. (‘000)	結構 (%) Distribuição Distribution	人數 Nº No. (‘000)	結構 (%) Distribuição Distribution
1		2	3	4	5	6	7
總數	男女/MF	296.4	100.0	317.0	100.0	321.4	100.0
Total	男/M	159.9	54.0	168.4	53.1	171.7	53.4
	女/F	136.4	46.0	148.6	46.9	149.6	46.6
A、B、C	男女/MF	0.4	0.1	0.3	0.1	0.5	0.2
	男/M	0.2	0.1	0.1	0 [#]	0.2	0.1
	女/F	0.2	0.1	0.2	0.1	0.3	0.1
D	男女/MF	27.3	9.2	26.5	8.3	25.1	7.8
	男/M	10.2	3.4	10.3	3.3	10.1	3.1
	女/F	17.1	5.8	16.1	5.1	15.1	4.7
E	男女/MF	1.3	0.4	1.1	0.3	1.0	0.3
	男/M	1.1	0.4	0.9	0.3	0.7	0.2
	女/F	0.2	0.1	0.2	0.1	0.3	0.1
F	男女/MF	36.5	12.3	36.9	11.6	38.5	12.0
	男/M	32.2	10.9	32.3	10.2	34.0	10.6
	女/F	4.3	1.5	4.6	1.4	4.5	1.4
G	男女/MF	38.1	12.8	36.4	11.5	40.0	12.5
	男/M	19.8	6.7	16.7	5.3	18.8	5.9
	女/F	18.2	6.2	19.8	6.2	21.2	6.6
H	男女/MF	32.6	11.0	40.6	12.8	40.7	12.7
	男/M	15.6	5.3	20.2	6.4	21.1	6.6
	女/F	17.0	5.8	20.4	6.4	19.6	6.1
I	男女/MF	16.6	5.6	14.7	4.6	15.6	4.9
	男/M	12.0	4.1	11.5	3.6	11.0	3.4
	女/F	4.5	1.5	3.3	1.0	4.6	1.4
J	男女/MF	6.9	2.3	8.0	2.5	7.4	2.3
	男/M	2.9	1.0	3.1	1.0	2.9	0.9
	女/F	4.0	1.4	4.8	1.5	4.5	1.4
K	男女/MF	20.8	7.0	22.3	7.0	23.8	7.4
	男/M	11.9	4.0	13.9	4.4	14.4	4.5
	女/F	8.9	3.0	8.4	2.7	9.3	2.9
L	男女/MF	22.0	7.4	20.2	6.4	19.4	6.0
	男/M	13.8	4.7	13.4	4.2	12.2	3.8
	女/F	8.2	2.8	6.8	2.1	7.2	2.2

5. 按行業及性別統計之就業人口

População empregada, por ramo de actividade económica e sexo
 Employed population by gender and industry

(2/2)

行業及性別 Ramo de actividade económica e sexo Industry and gender		2007年第二季 2º T / 2007 Q2 / 2007		2008年第一季 1º T / 2008 Q1 / 2008		2008年第二季 2º T / 2008 Q2 / 2008	
		人數 Nº No. (‘000)	結構 (%) Distribuição Distribution	人數 Nº No. (‘000)	結構 (%) Distribuição Distribution	人數 Nº No. (‘000)	結構 (%) Distribuição Distribution
1		2	3	4	5	6	7
M	男女/MF	11.9	4.0	11.0	3.5	10.8	3.4
	男/M	4.4	1.5	3.3	1.0	3.4	1.0
	女/F	7.5	2.5	7.8	2.4	7.4	2.3
N	男女/MF	5.4	1.8	7.6	2.4	6.2	1.9
	男/M	1.8	0.6	2.7	0.8	1.9	0.6
	女/F	3.7	1.2	4.9	1.5	4.4	1.4
O	男女/MF	68.1	23.0	79.8	25.2	79.5	24.7
	男/M	33.8	11.4	39.9	12.6	40.7	12.7
	女/F	34.3	11.6	39.9	12.6	38.7	12.0
- 92491	男女/MF	56.8	19.2	68.0	21.4	67.9	21.1
	男/M	28.3	9.5	35.1	11.1	35.8	11.1
	女/F	28.5	9.6	32.8	10.4	32.1	10.0
- 除 92491 以外 - excepto 92491 - except 92491	男女/MF	11.3	3.8	11.8	3.7	11.6	3.6
	男/M	5.5	1.9	4.8	1.5	4.9	1.5
	女/F	5.8	2.0	7.1	2.2	6.7	2.1
P	男女/MF	8.4	2.8	11.6	3.7	12.8	4.0
	男/M	0.3	0.1	0.1	0 [#]	0.2	0.1
	女/F	8.1	2.7	11.5	3.6	12.6	3.9
其他及不詳	男女/MF	0.2	0.1	0 [#]	0 [#]	-	-
Ignorado e Outros	男/M	0 [#]	0 [#]	0 [#]	0 [#]	-	-
Others and Unknown	女/F	0.2	0.1	-	-	-	-

6. 按職業及性別統計之就業人口

População empregada, por profissão e sexo

Employed population by gender and occupation

職業及性別 Profissão e sexo Occupation and gender		2007年第2季 2º T / 2007 Q2 / 2007		2008年第1季 1º T / 2008 Q1 / 2008		2008年第2季 2º T / 2008 Q2 / 2008	
		人數 Nº No. (‘000)	結構 (%) Distribuição Distribution	人數 Nº No. (‘000)	結構 (%) Distribuição Distribution	人數 Nº No. (‘000)	結構 (%) Distribuição Distribution
1		2	3	4	5	6	7
總數	男女/MF	296.4	100.0	317.0	100.0	321.4	100.0
Total	男/M	159.9	54.0	168.4	53.1	171.7	53.4
	女/F	136.4	46.0	148.6	46.9	149.6	46.6
立法機關成員、公共行政高級官員、 社團領導人員、企業領導人員及經理	男女/MF	13.8	4.7	11.9	3.8	14.6	4.6
Membros dos órgãos legislativos, quadros superiores da administração pública e de associações, directores e quadros dirigentes de empresas	男/M	10.4	3.5	9.1	2.9	11.3	3.5
Legislators, senior officials of government and associations, directors and managers of companies	女/F	3.4	1.2	2.9	0.9	3.3	1.0
專業人員	女/MF	9.5	3.2	12.2	3.9	10.7	3.3
Especialistas das profissões intelectuais e científicas	男/M	5.5	1.8	7.8	2.4	7.1	2.2
Professionals	女/F	4.0	1.3	4.5	1.4	3.6	1.1
技術員及輔助專業人員	女/MF	28.2	9.5	26.0	8.2	26.4	8.2
Técnicos e profissionais de nível intermédio	男/M	15.4	5.2	13.0	4.1	12.7	4.0
Technicians and associate professionals	女/F	12.8	4.3	13.0	4.1	13.7	4.3
文員	女/MF	80.3	27.1	82.5	26.0	79.2	24.6
Empregados administrativos	男/M	31.5	10.6	32.9	10.4	31.1	9.7
Clerks	女/F	48.9	16.5	49.6	15.6	48.1	15.0
-直接與博彩投注服務有關的人員 (如賭場荷官、巡場、籌碼兌換員等)	男女/MF	37.3	12.6	41.5	13.1	40.1	12.5
Trabalhadores em postos ligados directamente às lotarias e jogos de aposta (Ex: "Croupiers", fiscais de bancas, ficheiros e etc.)	男/M	18.2	6.2	19.8	6.2	19.1	5.9
Workers in positions directly related to betting services (e.g.: Casino dealers, floorpersons, cage cashiers, etc.)	女/F	19.1	6.4	21.7	6.8	21.0	6.5
-其他	男女/MF	43.0	14.5	41.0	12.9	39.1	12.2
Outros	男/M	13.2	4.5	13.1	4.1	12.0	3.7
Others	女/F	29.8	10.0	27.9	8.8	27.1	8.4
服務、銷售及同類工作人員	男女/MF	55.8	18.8	68.9	21.7	72.4	22.5
Pessoal dos serviços, vendedores e trabalhadores similares	男/M	30.2	10.2	36.8	11.6	38.5	12.0
Service and sales workers	女/F	25.6	8.6	32.2	10.2	33.9	10.6
漁農業熟練工作者	男女/MF	0.9	0.3	0.8	0.2	1.4	0.4
Trabalhadores qualificados da agricultura e da pesca	男/M	0.6	0.2	0.5	0.2	1.0	0.3
Skilled agricultural and fishery workers	女/F	0.3	0.1	0.2	0.1	0.4	0.1
工業工匠及手工藝工人	男女/MF	31.8	10.7	32.3	10.2	32.9	10.3
Trabalhadores da produção industrial e artesanais	男/M	30.3	10.2	30.9	9.8	31.7	9.9
Craftsmen and similar workers	女/F	1.6	0.5	1.3	0.4	1.2	0.4
機台、機器操作員、司機及裝配員	男女/MF	23.9	8.1	24.0	7.6	23.1	7.2
Operadores de instalações e máquinas, condutores e montadores	男/M	14.6	4.9	13.9	4.4	13.8	4.3
Plant and machine operators, drivers and assemblers	女/F	9.4	3.2	10.1	3.2	9.3	2.9
非技術工人	男女/MF	52.0	17.6	58.3	18.4	60.6	18.9
Trabalhadores não qualificados	男/M	21.5	7.2	23.5	7.4	24.4	7.6
Unskilled workers	女/F	30.6	10.3	34.8	11.0	36.2	11.3

7. 按最高受教育程度及性別統計之就業人口

População empregada, por nível de escolaridade e sexo

Employed population by gender and educational attainment

最高受教育程度及性別 Nível de escolaridade e sexo Educational attainment and gender		2007 年第 2 季 2º T / 2007 Q2 / 2007		2008 年第 1 季 1º T / 2008 Q1 / 2008		2008 年第 2 季 2º T / 2008 Q2 / 2008	
		人數 Nº No. (‘000)	結構 (%) Distribuição Distribution	人數 Nº No. (‘000)	結構 (%) Distribuição Distribution	人數 Nº No. (‘000)	結構 (%) Distribuição Distribution
1		2	3	4	5	6	7
總數	男女/MF	296.4	100.0	317.0	100.0	321.4	100.0
Total	男/M	159.9	54.0	168.4	53.1	171.7	53.4
	女/F	136.4	46.0	148.6	46.9	149.6	46.6
從未入學/學前教育	男女/MF	18.5	6.3	14.7	4.6	15.7	4.9
Sem escolaridade/ensino pré-escolar	男/M	9.4	3.2	7.2	2.3	8.1	2.5
No schooling/Pre-primary education	女/F	9.2	3.1	7.5	2.4	7.6	2.4
小學教育	男女/MF	60.2	20.3	53.0	16.7	54.6	17.0
Ensino primário	男/M	34.0	11.5	28.7	9.0	29.2	9.1
Primary education	女/F	26.3	8.9	24.4	7.7	25.4	7.9
中學教育							
Ensino secundário							
Secondary education							
初中	男女/MF	92.1	31.1	97.2	30.7	95.8	29.8
Geral	男/M	50.5	17.0	49.8	15.7	52.0	16.2
Junior	女/F	41.6	14.0	47.3	14.9	43.8	13.6
高中	男女/MF	71.2	24.0	86.7	27.3	88.8	27.6
Complementar	男/M	37.5	12.6	49.2	15.5	48.3	15.0
Senior	女/F	33.7	11.4	37.5	11.8	40.5	12.6
高等教育	男女/MF	54.2	18.3	65.3	20.6	66.5	20.7
Ensino superior	男/M	28.7	9.7	33.4	10.5	34.1	10.6
Tertiary education	女/F	25.5	8.6	31.9	10.1	32.4	10.1
不詳	男女/MF	0.1	0 [#]	0 [#]	0 [#]	0 [#]	0 [#]
Ignorado	男/M	-	-	0 [#]	0 [#]	0 [#]	0 [#]
Unknown	女/F	0.1	0 [#]	-	-	-	-

8. 按每週實際工作時數及性別統計之就業人口

População empregada, por número de horas efectivamente trabalhadas semanalmente no emprego e sexo
Employed population by gender and actual hours of work per week

每週實際工作時數及性別 Número de horas efectivamente trabalhadas semanalmente no emprego e sexo <i>Actual hours of work per week and gender</i>		2007 年第 2 季 2º T / 2007 <i>Q2 / 2007</i>		2008 年第 1 季 1º T / 2008 <i>Q1 / 2008</i>		2008 年第 2 季 2º T / 2008 <i>Q2 / 2008</i>	
		人數 Nº No. (‘000)	結構 (%) Distribuição <i>Distribution</i>	人數 Nº No. (‘000)	結構 (%) Distribuição <i>Distribution</i>	人數 Nº No. (‘000)	結構 (%) Distribuição <i>Distribution</i>
1		2	3	4	5	6	7
總數	男女/MF	296.4	100.0	317.0	100.0	321.4	100.0
Total	男/M	159.9	54.0	168.4	53.1	171.7	53.4
	女/F	136.4	46.0	148.6	46.9	149.6	46.6
1-34	男女/MF	26.5	8.9	22.6	7.1	21.0	6.5
	男/M	12.8	4.3	12.3	3.9	11.3	3.5
	女/F	13.7	4.6	10.3	3.2	9.7	3.0
35-39	男女/MF	20.7	7.0	20.8	6.6	20.5	6.4
	男/M	10.7	3.6	11.1	3.5	10.4	3.2
	女/F	10.0	3.4	9.7	3.1	10.1	3.1
40-44	男女/MF	41.2	13.9	40.8	12.9	44.5	13.9
	男/M	22.0	7.4	21.4	6.7	23.6	7.3
	女/F	19.2	6.5	19.4	6.1	20.9	6.5
45-49	男女/MF	120.2	40.5	144.2	45.5	146.5	45.6
	男/M	61.4	20.7	75.0	23.7	79.4	24.7
	女/F	58.8	19.8	69.1	21.8	67.1	20.9
50-54	男女/MF	24.1	8.1	21.1	6.7	24.2	7.5
	男/M	12.9	4.3	10.6	3.4	12.5	3.9
	女/F	11.2	3.8	10.5	3.3	11.7	3.6
55-59	男女/MF	13.9	4.7	13.7	4.3	12.0	3.7
	男/M	10.2	3.4	9.2	2.9	7.8	2.4
	女/F	3.8	1.3	4.6	1.4	4.2	1.3
≥60	男女/MF	44.6	15.0	44.3	14.0	47.3	14.7
	男/M	27.0	9.1	22.8	7.2	23.6	7.4
	女/F	17.6	5.9	21.5	6.8	23.7	7.4
沒有上班	男女/MF	5.2	1.8	9.5	3.0	5.3	1.7
Ausência de serviço	男/M	3.0	1.0	6.0	1.9	3.1	1.0
Absence from work	女/F	2.2	0.7	3.5	1.1	2.2	0.7

9a. 按行業統計之每週實際工作時數中位數

Mediana de horas efectivamente trabalhadas semanalmente no emprego, por ramo de actividade económica

Median actual hours of work per week by industry

行業 Ramo de actividade económica <i>Industry</i>	小時 Horas <i>Hours</i>		
	2007 年第 2 季 2º T / 2007 <i>Q2 / 2007</i>	2008 年第 1 季 1º T / 2008 <i>Q1 / 2008</i>	2008 年第 2 季 2º T / 2008 <i>Q2 / 2008</i>
	1	2	3
總體中位數 Mediana global <i>Overall median</i>	46.9	46.9	47.0
D 製造業 Indústrias transformadoras <i>Manufacturing</i>	47.2	47.6	47.7
E 電力、氣體及水的生產及分配 Produção e distribuição de electricidade, gás e água <i>Electricity, gas and water supply</i>	40.7	41.5	41.7
F 建築 Construção <i>Construction</i>	47.1	46.6	46.3
G 批發及零售業；機動車、摩托車、個人及家庭物品的維修 Comércio por grosso e a retalho; reparação de veículos automóveis, motociclos e de bens de uso pessoal e doméstico <i>Wholesale and retail trade; repair of motor vehicles, motorcycles and personal and household goods</i>	48.6	48.4	48.6
H 住宿、餐廳、酒樓及同類場所 Alojamento, restaurantes e similares <i>Hotels, restaurants and similar activities</i>	48.9	48.0	48.2
I 運輸、貯藏及通訊 Transportes, armazenagem e comunicações <i>Transport, storage and communications</i>	47.6	46.9	46.8
J 金融業務 Actividades financeiras <i>Financial intermediation</i>	42.9	43.0	42.4
K 不動產業務、租賃及向企業提供的服務 Actividades imobiliárias, alugueres e serviços prestados às empresas <i>Real estate, renting and business activities</i>	48.6	48.4	48.7
L 公共行政、防衛及強制性社會保障 Administração pública, defesa e segurança social obrigatória <i>Public administration, defence and compulsory social security</i>	38.9	38.3	38.5
M 教育 Educação <i>Education</i>	41.5	43.2	42.5
N 醫療衛生及社會福利 Saúde e acção social <i>Health and social welfare</i>	42.8	42.8	43.7
O 團體、社會及個人的其他服務 Outras actividades de serviços colectivos, sociais e pessoais <i>Other community, social and personal services</i>	46.9	46.9	46.9
P 僱傭傭人的家庭 Famílias com empregados domésticos <i>Households with employed persons</i>	48.4	50.6	55.7

9b. 按職業統計之每週實際工作時數中位數

Mediana de horas efectivamente trabalhadas semanalmente no emprego, por profissão

Median actual hours of work per week by occupation

職業 Profissão <i>Occupation</i>	小時 Horas <i>Hours</i>		
	2007 年第 2 季 2º T / 2007 <i>Q2 / 2007</i>	2008 年第 1 季 1º T / 2008 <i>Q1 / 2008</i>	2008 年第 2 季 2º T / 2008 <i>Q2 / 2008</i>
	1	2	3
總體中位數 Mediana global <i>Overall median</i>	46.9	46.9	47.0
立法機關成員、公共行政高級官員、 社團領導人員、企業領導人員及經理 Membros dos órgãos legislativos, quadros superiores da administração pública e de associações, directores e quadros dirigentes de empresas <i>Legislators, senior officials of government and associations, directors and managers of companies</i>	47.1	46.2	46.4
專業人員 Especialistas das profissões intelectuais e científicas <i>Professionals</i>	43.1	42.8	42.3
技術員及輔助專業人員 Técnicos e profissionais de nível intermédio <i>Technicians and associate professionals</i>	42.9	42.9	43.1
文員 Empregados administrativos <i>Clerks</i>	46.1	46.3	46.3
服務、銷售及同類工作人員 Pessoal dos serviços, vendedores e trabalhadores similares <i>Service and sales workers</i>	48.4	48.0	48.1
漁農業熟練工作者 Trabalhadores qualificados da agricultura e da pesca <i>Skilled agricultural and fishery workers</i>	47.4	45.0	48.5
工業工匠及手工藝工人 Trabalhadores da produção industrial e artesãos <i>Craftsmen and similar workers</i>	47.5	46.8	46.6
機台、機器操作員、司機及裝配員 Operadores de instalações e máquinas, condutores e montadores <i>Plant and machine operators, drivers and assemblers</i>	48.7	48.5	48.3
非技術工人 Trabalhadores não qualificados <i>Unskilled workers</i>	47.7	47.7	48.0

10. 按每月工作收入統計之就業人口

População empregada, por escalão do rendimento mensal do emprego

Employed population by monthly employment earnings

每月工作收入 (澳門元) Escalão do rendimento mensal do emprego (MOP) Monthly employment earnings (MOP)	2007 年第 2 季 2º T / 2007 Q2 / 2007		2008 年第 1 季 1º T / 2008 Q1 / 2008		2008 年第 2 季 2º T / 2008 Q2 / 2008	
	人數 Nº No. (‘000)	結構 (%) Distribuição Distribution	人數 Nº No. (‘000)	結構 (%) Distribuição Distribution	人數 Nº No. (‘000)	結構 (%) Distribuição Distribution
1	2	3	4	5	6	7
總數 Total	296.4	100.0	317.0	100.0	321.4	100.0
≤ 3 499	33.9	11.4	35.7	11.3	36.5	11.4
3 500 - 3 999	10.4	3.5	6.6	2.1	7.9	2.5
其中 / Dos quais / Of Which = 3 500	7.0	2.4	5.0	1.6	5.3	1.7
4 000 - 4 499	13.6	4.6	13.0	4.1	13.9	4.3
其中 / Dos quais / Of Which = 4 000	10.3	3.5	11.3	3.6	11.0	3.4
4 500 - 4 999	12.1	4.1	10.8	3.4	10.0	3.1
其中 / Dos quais / Of Which = 4 500	8.7	2.9	8.5	2.7	7.2	2.2
5 000 - 5 999	23.8	8.0	28.1	8.9	27.0	8.4
其中 / Dos quais / Of Which = 5 000	14.6	4.9	16.3	5.1	15.9	4.9
6 000 - 7 999	44.6	15.1	46.4	14.6	50.5	15.7
其中 / Dos quais / Of Which = 6 000	16.0	5.4	16.3	5.1	17.8	5.5
8 000 - 9 999	35.5	12.0	34.2	10.8	34.6	10.8
其中 / Dos quais / Of Which = 8 000	15.9	5.4	14.6	4.6	16.4	5.1
10 000 - 14 999	67.1	22.6	71.8	22.7	69.7	21.7
其中 / Dos quais / Of Which = 10 000	20.4	6.9	25.2	7.9	21.5	6.7
15 000 - 19 999	23.8	8.0	26.6	8.4	26.6	8.3
20 000 - 29 999	16.0	5.4	22.3	7.0	22.9	7.1
30 000 - 39 999	4.6	1.6	8.6	2.7	7.6	2.4
40 000 - 59 999	2.1	0.7	4.1	1.3	3.8	1.2
60 000 - 79 999	0.4	0.1	1.3	0.4	1.3	0.4
≥ 80 000	0.5	0.2	1.0	0.3	1.8	0.6
無酬家屬幫工 Trabalhador familiar não remunerado Unpaid family worker	1.9	0.6	2.0	0.6	2.1	0.7
不詳 Ignorado Unknown	5.9	2.0	4.4	1.4	5.3	1.7

註：為配合國際常用的收入分組，由2008年第1季起本局對工作收入的分組作相應調整。如需與以往的資料作比較，可將表內數據作簡單計算，便能得出舊分組的對應值，如：將“=3500”的人數加上“≤3499”的人數，即可得出舊分組“≤3500”的人數。

Nota: De acordo com os escalões de rendimento comumente usados internacionalmente, a DSEC reviu os escalões do «Rendimento mensal do emprego» a partir do primeiro trimestre de 2008. Assim, para efeitos de comparação retrospectiva, pode-se efectuar a adição dos dados deste quadro para obter o valor relativo ao escalão anterior. Por exemplo, o número de pessoas com rendimento equivalente ao escalão anterior "≤3500" poderá ser calculado a partir da soma dos escalões actuais "=3500" e "≤3499".

Note: In line with the income groupings more commonly used by international agencies, DSEC has revised the groupings of "monthly employment earnings" since the first quarter of 2008. To compare with the information in the past quarters, one can obtain the relative figure under the old groupings by a simple addition, e.g. figures of "=3500" plus "≤3499" equals "≤3500" as listed under the old groupings.

11a. 按行業統計之每月工作收入中位數

Mediana do rendimento mensal do emprego, por ramo de actividade económica

Median of monthly employment earnings by industry

		澳門元 MOP		
行業 Ramo de actividade económica Industry		2007年第2季 2º T / 2007 Q2 / 2007	2008年第1季 1º T / 2008 Q1 / 2008	2008年第2季 2º T / 2008 Q2 / 2008
1		2	3	4
總體中位數 Mediana global Overall median		7 708	8 200	8 000
D	製造業 Indústrias transformadoras Manufacturing	3 867	4 000	4 000
E	電力、氣體及水的生產及分配 Produção e distribuição de electricidade, gás e água Electricity, gas and water supply	15 059	17 600	15 000
F	建築 Construção Construction	8 381	9 000	10 000
G	批發及零售業；機動車、摩托車、個人及家庭物品的維修 Comércio por grosso e a retalho; reparação de veículos automóveis, motocicletas e de bens de uso pessoal e doméstico Wholesale and retail trade; repair of motor vehicles, motorcycles and personal and household goods	5 999	6 800	6 500
H	住宿、餐廳、酒樓及同類場所 Alojamento, restaurantes e similares Hotels, restaurants and similar activities	5 257	6 000	6 200
I	運輸、貯藏及通訊 Transportes, armazenagem e comunicações Transport, storage and communications	7 736	8 300	8 000
J	金融業務 Actividades financeiras Financial intermediation	9 571	10 800	12 000
K	不動產業務、租賃及向企業提供的服務 Actividades imobiliárias, alugueres e serviços prestados às empresas Real estate, renting and business activities	5 185	5 000	5 300
L	公共行政、防衛及強制性社會保障 Administração pública, defesa e segurança social obrigatória Public administration, defence and compulsory social security	14 362	15 000	16 000
M	教育 Educação Education	9 946	12 000	12 000
N	醫療衛生及社會福利 Saúde e acção social Health and social welfare	11 452	11 000	10 000
O	團體、社會及個人的其他服務 Outras actividades de serviços colectivos, sociais e pessoais Other community, social and personal services	11 585	12 000	12 000
	-彩票及其他博彩活動 (博彩業) Lotarias e outros jogos de aposta Gaming	12 515	13 000	13 000
	-其他 Outros Others	5 813	7 000	7 000
P	僱傭人的家庭 Famílias com empregados domésticos Households with employed persons	2 521	2 700	2 700

11b. 按職業統計之每月工作收入中位數

Mediana do rendimento mensal do emprego, por profissão
 Median of monthly employment earnings by occupation

職業 Profissão Occupation	澳門元 MOP		
	2007年第2季 2º T / 2007 Q2 / 2007	2008年第1季 1º T / 2008 Q1 / 2008	2008年第2季 2º T / 2008 Q2 / 2008
	1	2	3
總體中位數 Mediana global Overall median	7 708	8 200	8 000
立法機關成員、公共行政高級官員、 社團領導人員、企業領導人員及經理 Membros dos órgãos legislativos, quadros superiores da administração pública e de associações, directores e quadros dirigentes de empresas Legislators, senior officials of government and associations, directors and managers of companies	17 872	20 000	22 000
專業人員 Especialistas das profissões intelectuais e científicas Professionals	19 651	20 000	25 000
技術員及輔助專業人員 Técnicos e profissionais de nível intermédio Technicians and associate professionals	11 870	15 000	15 000
文員 Empregados administrativos Clerks	11 507	13 000	13 000
-直接與博彩投注服務有關的人員 (如賭場荷官、巡場、籌碼兌換員等) Trabalhadores em postos ligados directamente às lotarias e jogos de aposta (Ex: "Croupiers", fiscais de bancas, ficheiros e etc.) Workers in positions directly related to betting services (e.g.: Casino dealers, floorpersons, cage cashiers, etc.)	12 880	14 000	14 000
-其他 Outros Others	7 803	9 000	9 000
服務、銷售及同類工作人員 Pessoal dos serviços, vendedores e trabalhadores similares Service and sales workers	6 181	6 500	6 500
漁農業熟練工作者 Trabalhadores qualificados da agricultura e da pesca Skilled agricultural and fishery workers	5 612	5 400	4 500
工業工匠及手工藝工人 Trabalhadores da produção industrial e artesãos Craftsmen and similar workers	8 100	9 200	9 500
機台、機器操作員、司機及裝配員 Operadores de instalações e máquinas, condutores e montadores Plant and machine operators, drivers and assemblers	4 991	5 000	5 300
非技術工人 Trabalhadores não qualificados Unskilled workers	4 002	4 500	4 500

12. 按歲組及性別統計之失業人口

População desempregada, por grupo etário e sexo
Unemployed population by gender and age group

歲組及性別 Grupo etário e sexo Age group and gender		2007 年第 2 季 2º T / 2007 Q2 / 2007		2008 年第 1 季 1º T / 2008 Q1 / 2008		2008 年第 2 季 2º T / 2008 Q2 / 2008	
		人數 Nº No. (‘000)	結構 (%) Distribuição Distribution	人數 Nº No. (‘000)	結構 (%) Distribuição Distribution	人數 Nº No. (‘000)	結構 (%) Distribuição Distribution
1		2	3	4	5	6	7
總數	男女/MF	9.2	100.0	9.6	100.0	9.1	100.0
Total	男/M	5.3	57.9	6.1	63.6	5.3	57.9
	女/F	3.9	42.1	3.5	36.4	3.8	42.1
14 - 24	男女/MF	2.7	29.6	2.4	24.8	2.1	22.9
	男/M	2.0	22.1	1.8	18.6	1.4	15.6
	女/F	0.7	7.5	0.6	6.2	0.7	7.3
25 - 34	男女/MF	1.2	13.5	0.9	8.9	0.7	7.9
	男/M	0.7	7.2	0.5	5.4	0.4	4.3
	女/F	0.6	6.4	0.3	3.5	0.3	3.6
35 - 44	男女/MF	1.9	21.0	2.1	21.9	1.9	20.6
	男/M	0.7	7.8	1.0	10.7	0.7	7.5
	女/F	1.2	13.2	1.1	11.1	1.2	13.1
45 - 54	男女/MF	2.5	27.3	3.1	32.7	3.6	40.1
	男/M	1.3	14.6	1.9	19.5	2.3	25.5
	女/F	1.2	12.7	1.3	13.2	1.3	14.5
55 - 64	男女/MF	0.8	8.6	1.1	11.8	0.8	8.5
	男/M	0.6	6.3	0.9	9.3	0.4	4.9
	女/F	0.2	2.3	0.2	2.4	0.3	3.6
≥ 65	男女/MF	-	-	-	-	-	-
	男/M	-	-	-	-	-	-
	女/F	-	-	-	-	-	-

13. 按歲組及性別統計之失業率

Taxa de desemprego, por grupo etário e sexo
Unemployment rate by gender and age group

		%		
歲組及性別 Grupo etário e sexo Age group and gender		2007 年第 2 季 2° T / 2007 Q2 / 2007	2008 年第 1 季 1° T / 2008 Q1 / 2008	2008 年第 2 季 2° T / 2008 Q2 / 2008
1		2	3	4
總體	男女/MF	3.0	2.9	2.8
Global	男/M	3.2	3.5	3.0
Overall	女/F	2.8	2.3	2.5
14 - 24	男女/MF	6.3	5.0	4.6
	男/M	9.4	7.6	6.5
	女/F	3.2	2.5	2.8
25 - 34	男女/MF	1.7	1.1	0.9
	男/M	1.8	1.3	1.0
	女/F	1.6	0.8	0.8
35 - 44	男女/MF	2.3	2.4	2.1
	男/M	1.7	2.4	1.6
	女/F	3.0	2.4	2.7
45 - 54	男女/MF	3.3	3.9	4.4
	男/M	3.0	4.0	4.7
	女/F	3.7	3.8	3.9
55 - 64	男女/MF	3.1	4.0	2.6
	男/M	3.4	4.8	2.3
	女/F	2.4	2.5	3.1
≥ 65	男女/MF	-	-	-
	男/M	-	-	-
	女/F	-	-	-

14. 按失業狀況及性別統計之失業人口

População desempregada, por situação de desemprego e sexo

Unemployed population by gender and situation of unemployment

失業狀況及性別 Situação de desemprego e sexo <i>Situation of unemployment and gender</i>		2007 年第 2 季 2° T / 2007 <i>Q2 / 2007</i>		2008 年第 1 季 1° T / 2008 <i>Q1 / 2008</i>		2008 年第 2 季 2° T / 2008 <i>Q2 / 2008</i>	
		人數 N° No. (‘000)	結構 (%) Distribuição <i>Distribution</i>	人數 N° No. (‘000)	結構 (%) Distribuição <i>Distribution</i>	人數 N° No. (‘000)	結構 (%) Distribuição <i>Distribution</i>
1		2	3	4	5	6	7
總數	男女/MF	9.2	100.0	9.6	100.0	9.1	100.0
Total	男/M	5.3	57.9	6.1	63.6	5.3	57.9
	女/F	3.9	42.1	3.5	36.4	3.8	42.1
尋找第一份工作	男女/MF	1.1	11.6	0.7	7.4	0.6	6.2
Procura do 1° emprego	男/M	0.6	6.8	0.6	6.5	0.3	3.4
<i>Searching for first job</i>	女/F	0.4	4.8	0.1	0.9	0.3	2.8
尋找新工作	男女/MF	8.2	88.4	8.9	92.6	8.5	93.8
Procura de novo emprego	男/M	4.7	51.1	5.5	57.1	5.0	54.5
<i>Searching for new job</i>	女/F	3.4	37.3	3.4	35.5	3.6	39.3

15. 按最高受教育程度及性別統計之失業人口

População desempregada, por nível de escolaridade e sexo

Unemployed population by gender and educational attainment

最高受教育程度及性別 Nível de escolaridade e sexo <i>Educational attainment and gender</i>		2007年第2季 2º T / 2007 <i>Q2 / 2007</i>		2008年第1季 1º T / 2008 <i>Q1 / 2008</i>		2008年第2季 2º T / 2008 <i>Q2 / 2008</i>	
		人數 Nº No. (‘000)	結構 (%) Distribuição <i>Distribution</i>	人數 Nº No. (‘000)	結構 (%) Distribuição <i>Distribution</i>	人數 Nº No. (‘000)	結構 (%) Distribuição <i>Distribution</i>
1		2	3	4	5	6	7
總數	男女/MF	9.2	100.0	9.6	100.0	9.1	100.0
Total	男/M	5.3	57.9	6.1	63.6	5.3	57.9
	女/F	3.9	42.1	3.5	36.4	3.8	42.1
從未入學/學前教育	男女/MF	0.8	8.6	1.0	10.2	1.0	11.4
Sem escolaridade/ensino pré-escolar	男/M	0.4	3.9	0.5	5.4	0.6	7.1
No schooling/Pre-primary education	女/F	0.4	4.6	0.5	4.9	0.4	4.4
小學教育	男女/MF	2.1	23.1	3.2	32.8	3.1	34.0
Ensino primário	男/M	1.5	15.7	2.2	22.9	1.9	20.8
Primary education	女/F	0.7	7.4	1.0	9.9	1.2	13.3
中學教育							
Ensino secundário							
Secondary education							
初中	男女/MF	3.1	33.5	2.7	28.0	2.5	27.7
Geral	男/M	1.9	21.0	1.5	15.9	1.5	16.0
Junior	女/F	1.2	12.5	1.2	12.1	1.1	11.7
高中	男女/MF	2.4	26.3	2.1	22.0	1.8	19.4
Complementar	男/M	1.2	12.6	1.6	16.2	1.0	10.5
Senior	女/F	1.3	13.7	0.6	5.8	0.8	8.9
高等教育	男女/MF	0.8	8.5	0.7	7.0	0.7	7.4
Ensino superior	男/M	0.4	4.6	0.3	3.1	0.3	3.5
Tertiary education	女/F	0.4	3.9	0.4	3.8	0.4	3.9

16. 按尋找工作時間及性別統計之失業人口

População desempregada, por duração da procura de emprego e sexo

Unemployed population by gender and job search duration

尋找工作時間(月)及性別 Duração da procura de emprego (mês) e sexo Job search duration (month) and gender		2007 年第 2 季 2º T / 2007 Q2 / 2007		2008 年第 1 季 1º T / 2008 Q1 / 2008		2008 年第 2 季 2º T / 2008 Q2 / 2008	
		人數 Nº No. (‘000)	結構 (%) Distribuição Distribution	人數 Nº No. (‘000)	結構 (%) Distribuição Distribution	人數 Nº No. (‘000)	結構 (%) Distribuição Distribution
1		2	3	4	5	6	7
總數	男女/MF	9.2	100.0	9.6	100.0	9.1	100.0
Total	男/M	5.3	57.9	6.1	63.6	5.3	57.9
	女/F	3.9	42.1	3.5	36.4	3.8	42.1
<1	男女/MF	2.1	22.5	1.6	17.0	1.5	16.5
	男/M	1.2	12.9	1.0	10.4	0.9	9.5
	女/F	0.9	9.6	0.6	6.6	0.6	7.0
1 - 3	男女/MF	3.9	42.4	4.4	45.2	4.2	45.7
	男/M	2.0	21.9	2.8	28.9	2.5	27.3
	女/F	1.9	20.5	1.6	16.4	1.7	18.4
4 - 6	男女/MF	1.6	17.2	2.2	23.1	2.0	21.9
	男/M	1.0	10.7	1.3	13.9	1.3	14.1
	女/F	0.6	6.5	0.9	9.1	0.7	7.8
7 - 12	男女/MF	0.8	8.7	0.5	4.9	0.8	9.0
	男/M	0.6	6.4	0.4	4.0	0.3	3.5
	女/F	0.2	2.4	0.1	1.0	0.5	5.4
>12	男女/MF	0.9	9.2	0.9	9.7	0.6	6.9
	男/M	0.6	6.1	0.6	6.3	0.3	3.5
	女/F	0.3	3.1	0.3	3.4	0.3	3.5

17. 按過往之行業及性別統計尋找新工作之失業人口

População desempregada à procura de novo emprego, por ramo de actividade económica anterior e sexo

Unemployed population searching for new job by gender and previous industry

(1/2)

行業及性別 Ramo de actividade económica e sexo Industry and gender		2007 年第 2 季 2° T / 2007 Q2 / 2007		2008 年第 1 季 1° T / 2008 Q1 / 2008		2008 年第 2 季 2° T / 2008 Q2 / 2008	
		人數 Nº No. (‘000)	結構 (%) Distribuição Distribution	人數 Nº No. (‘000)	結構 (%) Distribuição Distribution	人數 Nº No. (‘000)	結構 (%) Distribuição Distribution
1		2	3	4	5	6	7
總數	男女/MF	8.2	100.0	8.9	100.0	8.5	100.0
Total	男/M	4.7	57.9	5.5	61.6	5.0	58.1
	女/F	3.4	42.1	3.4	38.4	3.6	41.9
A、B、C	男女/MF	0.2	2.0	0.1	1.0	0 [#]	0.5
	男/M	0.1	1.5	-	-	-	-
	女/F	0 [#]	0.6	0.1	1.0	0 [#]	0.5
		-	-	-	-	-	-
D	男女/MF	1.2	14.4	0.8	9.3	0.7	7.9
	男/M	0.5	5.6	0.5	5.1	0.2	2.8
	女/F	0.7	8.9	0.4	4.2	0.4	5.2
E	男女/MF	-	-	-	-	-	-
	男/M	-	-	-	-	-	-
	女/F	-	-	-	-	-	-
F	男女/MF	1.6	19.1	3.0	33.5	2.3	26.6
	男/M	1.5	18.0	2.5	27.7	2.1	24.5
	女/F	0.1	1.2	0.5	5.8	0.2	2.1
G	男女/MF	1.4	16.6	1.3	14.9	1.0	11.9
	男/M	0.7	8.1	0.5	5.1	0.3	3.0
	女/F	0.7	8.6	0.9	9.8	0.8	8.9
H	男女/MF	1.6	19.2	1.5	16.6	1.5	17.4
	男/M	0.8	9.9	0.8	8.9	0.6	7.5
	女/F	0.8	9.4	0.7	7.7	0.8	9.9
I	男女/MF	0.3	3.8	0.2	2.6	0.4	4.7
	男/M	0.2	2.5	0.1	1.6	0.3	3.6
	女/F	0.1	1.3	0.1	1.0	0.1	1.0
J	男女/MF	0 [#]	0.6	0.1	1.1	0 [#]	0.5
	男/M	-	-	0.1	0.6	0 [#]	0.5
	女/F	0 [#]	0.6	0 [#]	0.5	-	-
K	男女/MF	0.6	7.5	0.4	4.0	0.7	8.4
	男/M	0.4	5.0	0.2	1.9	0.4	4.7
	女/F	0.2	2.5	0.2	2.0	0.3	3.7
L	男女/MF	0.1	0.6	-	-	-	-
	男/M	0.1	0.6	-	-	-	-
	女/F	-	-	-	-	-	-

17. 按過往之行業及性別統計尋找新工作之失業人口

População desempregada à procura de novo emprego, por ramo de actividade económica anterior e sexo

Unemployed population searching for new job by gender and previous industry

(2/2)

行業及性別 Ramo de actividade económica e sexo <i>Industry and gender</i>		2007 年 第 2 季 2º T / 2007 Q2 / 2007		2008 年 第 1 季 1º T / 2008 Q1 / 2008		2008 年 第 2 季 2º T / 2008 Q2 / 2008	
		人數 Nº No. (‘000)	結構 (%) Distribuição Distribution	人數 Nº No. (‘000)	結構 (%) Distribuição Distribution	人數 Nº No. (‘000)	結構 (%) Distribuição Distribution
1		2	3	4	5	6	7
M	男女/MF	0.1	1.2	0 [#]	0.5	0.1	1.1
	男/M	-	-	-	-	-	-
	女/F	0.1	1.2	0 [#]	0.5	0.1	1.1
N	男女/MF	0.2	1.9	0 [#]	0.5	0 [#]	0.5
	男/M	-	-	0 [#]	0.5	0 [#]	0.5
	女/F	0.2	1.9	-	-	-	-
O	男女/MF	1.0	11.7	1.3	14.5	1.4	17.0
	男/M	0.5	6.0	0.9	9.9	0.8	9.9
	女/F	0.5	5.6	0.4	4.6	0.6	7.0
P	男女/MF	0.1	1.2	0.1	1.6	0.3	3.5
	男/M	0.1	0.6	0 [#]	0.5	0.1	1.1
	女/F	0 [#]	0.6	0.1	1.1	0.2	2.5
其他及不詳 Ignorado e Outros <i>Others and Unknown</i>	男女/MF	-	-	-	-	-	-
	男/M	-	-	-	-	-	-
	女/F	-	-	-	-	-	-

18. 按希望從事之行業及性別統計之失業人口

População desempregada, por ramo de actividade económica desejado e sexo

Unemployed population by gender and desired industry of employment

(1/2)

希望從事行業及性別 Ramo de actividade económica desejado e sexo Desired industry and gender		2007 年 第 2 季 2° T / 2007 Q2 / 2007		2008 年 第 1 季 1° T / 2008 Q1 / 2008		2008 年 第 2 季 2° T / 2008 Q2 / 2008	
		人數 N° No. (‘000)	結構 (%) Distribuição Distribution	人數 N° No. (‘000)	結構 (%) Distribuição Distribution	人數 N° No. (‘000)	結構 (%) Distribuição Distribution
1		2	3	4	5	6	7
總數	男女/MF	9.2	100.0	9.6	100.0	9.1	100.0
Total	男/M	5.3	57.9	6.1	63.6	5.3	57.9
	女/F	3.9	42.1	3.5	36.4	3.8	42.1
A、B、C	男女/MF	-	-	-	-	-	-
	男/M	-	-	-	-	-	-
	女/F	-	-	-	-	-	-
D	男女/MF	0.4	4.1	0.5	5.6	0.4	4.9
	男/M	0.2	1.6	0.3	3.1	0.1	1.5
	女/F	0.2	2.4	0.2	2.5	0.3	3.4
E	男女/MF	-	-	-	-	-	-
	男/M	-	-	-	-	-	-
	女/F	-	-	-	-	-	-
F	男女/MF	1.3	13.6	2.7	28.4	2.2	24.5
	男/M	1.2	13.1	2.3	23.5	2.1	22.5
	女/F	0 [#]	0.5	0.5	4.9	0.2	1.9
G	男女/MF	1.1	11.8	0.9	9.2	1.0	10.9
	男/M	0.5	5.1	0.4	4.1	0.3	2.9
	女/F	0.6	6.7	0.5	5.1	0.7	8.0
H	男女/MF	1.7	18.8	1.8	18.6	1.5	16.8
	男/M	0.8	8.6	0.9	9.5	0.7	7.5
	女/F	0.9	10.1	0.9	9.1	0.8	9.3
I	男女/MF	0.1	1.3	0.2	2.4	0.3	3.5
	男/M	0.1	1.3	0.2	1.9	0.3	3.5
	女/F	-	-	0 [#]	0.5	-	-
J	男女/MF	0.1	1.2	0.1	0.5	-	-
	男/M	0.1	1.2	0.1	0.5	-	-
	女/F	-	-	-	-	-	-
K	男女/MF	1.1	12.0	0.3	3.5	0.5	5.9
	男/M	0.7	8.0	0.1	1.0	0.4	4.4
	女/F	0.4	4.0	0.2	2.5	0.1	1.4
L	男女/MF	0.2	2.2	-	-	-	-
	男/M	0.1	1.6	-	-	-	-
	女/F	0.1	0.6	-	-	-	-

18. 按希望從事之行業及性別統計之失業人口

População desempregada, por ramo de actividade económica desejado e sexo

Unemployed population by gender and desired industry of employment

(2/2)

希望從事行業及性別 Ramo de actividade económica desejado e sexo <i>Desired industry and gender</i>		2007 年 第 2 季 2° T / 2007 <i>Q2 / 2007</i>		2008 年 第 1 季 1° T / 2008 <i>Q1 / 2008</i>		2008 年 第 2 季 2° T / 2008 <i>Q2 / 2008</i>	
		人數 N° No. (‘000)	結構 (%) Distribuição <i>Distribution</i>	人數 N° No. (‘000)	結構 (%) Distribuição <i>Distribution</i>	人數 N° No. (‘000)	結構 (%) Distribuição <i>Distribution</i>
1		2	3	4	5	6	7
M	男女/MF	0.2	1.7	0 [#]	0.5	0 [#]	0.5
	男/M	0.1	0.6	-	-	-	-
	女/F	0.1	1.1	0 [#]	0.5	0 [#]	0.5
N	男女/MF	0.1	1.2	0.2	1.9	0.1	1.4
	男/M	-	-	0 [#]	0.5	0 [#]	0.4
	女/F	0.1	1.2	0.1	1.4	0.1	1.0
O	男女/MF	2.8	30.6	2.8	29.0	2.7	29.9
	男/M	1.5	16.3	1.8	18.9	1.4	15.2
	女/F	1.3	14.2	1.0	10.1	1.3	14.7
P	男女/MF	0.1	1.2	0 [#]	0.5	0.2	1.8
	男/M	-	-	0 [#]	0.5	-	-
	女/F	0.1	1.2	-	-	0.2	1.8
其他及不詳 Ignorado e Outros <i>Others and Unknown</i>	男女/MF	0.1	0.6	-	-	-	-
	男/M	0.1	0.6	-	-	-	-
	女/F	-	-	-	-	-	-

19. 按過往之職業及性別統計尋找新工作之失業人口

População desempregada à procura de novo emprego, por profissão anterior e sexo
 Unemployed population searching for new job by gender and previous occupation

職業及性別 Profissão e sexo Occupation and gender		2007年第二季 2° T / 2007 Q2 / 2007		2008年第一季 1° T / 2008 Q1 / 2008		2008年第二季 2° T / 2008 Q2 / 2008	
		人數 Nº No. (‘000)	結構 (%) Distribuição Distribution	人數 Nº No. (‘000)	結構 (%) Distribuição Distribution	人數 Nº No. (‘000)	結構 (%) Distribuição Distribution
1		2	3	4	5	6	7
總數	男女/MF	8.2	100.0	8.9	100.0	8.5	100.0
Total	男/M	4.7	57.9	5.5	61.6	5.0	58.1
	女/F	3.4	42.1	3.4	38.4	3.6	41.9
立法機關成員、公共行政高級官員、 社團領導人員、企業領導人員及經理	男女/MF	0 [#]	0.6	0.3	3.4	0.2	2.6
	男/M	0 [#]	0.6	0.3	2.8	0.1	1.5
Membros dos órgãos legislativos, quadros superiores da administração pública e de associações, directores e quadros dirigentes de empresas	女/F	-	-	0 [#]	0.5	0.1	1.0
<i>Legislators, senior officials of government and associations, directors and managers of companies</i>							
專業人員	男女/MF	0.1	1.3	0.2	1.7	0 [#]	0.5
Especialistas das profissões intelectuais e científicas	男/M	0.1	0.6	0.2	1.7	-	-
<i>Professionals</i>	女/F	0.1	0.7	-	-	0 [#]	0.5
技術員及輔助專業人員	男女/MF	0.5	6.6	0.2	2.5	0.2	2.6
Técnicos e profissionais de nível intermédio	男/M	0.5	6.1	0.1	1.5	0.2	2.0
<i>Technicians and associate professionals</i>	女/F	0 [#]	0.5	0.1	1.0	0.1	0.6
文員	男女/MF	1.2	15.1	1.1	12.8	1.3	15.6
Empregados administrativos	男/M	0.4	4.8	0.3	3.0	0.6	6.6
<i>Clerks</i>	女/F	0.8	10.3	0.9	9.9	0.8	9.0
服務、銷售及同類工作人員	男女/MF	2.4	29.3	2.3	25.5	2.0	23.7
Pessoal dos serviços, vendedores e trabalhadores similares	男/M	0.9	11.5	1.3	15.2	1.0	11.1
<i>Service and sales workers</i>	女/F	1.5	17.8	0.9	10.3	1.1	12.5
漁農業熟練工作者	男女/MF	0.3	3.5	0.1	1.6	0.1	1.0
Trabalhadores qualificados da agricultura e da pesca	男/M	0.2	3.0	0.1	0.6	0 [#]	0.5
<i>Skilled agricultural and fishery workers</i>	女/F	0 [#]	0.6	0.1	1.0	0 [#]	0.5
工業工匠及手工藝工人	男女/MF	1.3	15.5	1.9	21.4	1.5	18.1
Trabalhadores da produção industrial e artesãos	男/M	1.2	15.0	1.8	19.8	1.5	18.1
<i>Craftsmen and similar workers</i>	女/F	0 [#]	0.6	0.1	1.6	-	-
機台、機器操作員、司機及裝配員	男女/MF	0.7	9.0	0.6	6.3	0.5	5.8
Operadores de instalações e máquinas, condutores e montadores	男/M	0.3	3.4	0.3	3.1	0.3	3.7
<i>Plant and machine operators, drivers and assemblers</i>	女/F	0.5	5.5	0.3	3.2	0.2	2.1
非技術工人	男女/MF	1.6	19.1	2.2	24.9	2.6	30.1
Trabalhadores não qualificados	男/M	1.1	12.9	1.2	14.0	1.2	14.5
<i>Unskilled workers</i>	女/F	0.5	6.1	1.0	10.9	1.3	15.6

20. 按希望擔任之職業及性別統計之失業人口
 População desempregada, por profissão desejada e sexo
 Unemployed population by gender and desired occupation of employment

希望擔任職業及性別 Profissão desejada e sexo Desired occupation and gender		2007年第二季 2° T / 2007 Q2 / 2007		2008年第一季 1° T / 2008 Q1 / 2008		2008年第二季 2° T / 2008 Q2 / 2008	
		人數 Nº No. (‘000)	結構 (%) Distribuição Distribution	人數 Nº No. (‘000)	結構 (%) Distribuição Distribution	人數 Nº No. (‘000)	結構 (%) Distribuição Distribution
1		2	3	4	5	6	7
總數	男女/MF	9.2	100.0	9.6	100.0	9.1	100.0
Total	男/M	5.3	57.9	6.1	63.6	5.3	57.9
	女/F	3.9	42.1	3.5	36.4	3.8	42.1
立法機關成員、公共行政高級官員、 社團領導人員、企業領導人員及經理	男女/MF	-	-	0.1	1.1	-	-
	男/M	-	-	0.1	0.6	-	-
Membros dos órgãos legislativos, quadros superiores da administração pública e de associações, directores e quadros dirigentes de empresas	女/F	-	-	0 [#]	0.5	-	-
Legislators, senior officials of government and associations, directors and managers of companies							
專業人員	男女/MF	0.1	1.2	0.2	2.1	0 [#]	0.5
Especialistas das profissões intelectuais e científicas	男/M	0.1	1.2	0.2	1.6	-	-
Professionals	女/F	-	-	0 [#]	0.5	0 [#]	0.5
技術員及輔助專業人員	男女/MF	0.6	6.3	0.2	2.4	0.2	1.9
Técnicos e profissionais de nível intermédio	男/M	0.4	4.7	0.1	1.0	0.2	1.9
Technicians and associate professionals	女/F	0.1	1.6	0.1	1.4	-	-
文員	男女/MF	2.9	31.1	2.0	21.1	2.0	21.5
Empregados administrativos	男/M	1.5	16.2	1.0	10.0	0.9	10.1
Clerks	女/F	1.4	14.9	1.1	11.1	1.0	11.4
服務、銷售及同類工作人員	男女/MF	2.4	26.1	2.4	25.0	2.5	27.8
Pessoal dos serviços, vendedores e trabalhadores similares	男/M	1.0	11.4	1.7	17.5	1.2	13.0
Service and sales workers	女/F	1.4	14.8	0.7	7.5	1.3	14.8
漁農業熟練工作者	男女/MF	-	-	-	-	-	-
Trabalhadores qualificados da agricultura e da pesca	男/M	-	-	-	-	-	-
Skilled agricultural and fishery workers	女/F	-	-	-	-	-	-
工業工匠及手工藝工人	男女/MF	0.9	9.8	2.0	20.8	1.7	18.5
Trabalhadores da produção industrial e artesãos	男/M	0.9	9.8	1.9	19.3	1.7	18.5
Craftsmen and similar workers	女/F	-	-	0.1	1.5	-	-
機台、機器操作員、司機及裝配員	男女/MF	0.4	4.1	0.5	5.5	0.4	4.3
Operadores de instalações e máquinas, condutores e montadores	男/M	0.2	2.6	0.3	3.5	0.3	3.3
Plant and machine operators, drivers and assemblers	女/F	0.1	1.5	0.2	2.0	0.1	1.0
非技術工人	男女/MF	2.0	21.4	2.1	22.1	2.3	25.4
Trabalhadores não qualificados	男/M	1.1	12.1	1.0	10.1	1.0	11.0
Unskilled workers	女/F	0.9	9.3	1.2	12.0	1.3	14.4

21. 按失業原因及性別統計尋找新工作之失業人口

População desempregada à procura de novo emprego, por causa de desemprego e sexo
 Unemployed population searching for new job by gender and reason for unemployment

失業原因及性別 Causa de desemprego e sexo Reason for unemployment and gender		2007 年第 2 季 2° T / 2007 Q2 / 2007		2008 年第 1 季 1° T / 2008 Q1 / 2008		2008 年第 2 季 2° T / 2008 Q2 / 2008	
		人數 Nº No. (‘000)	結構 (%) Distribuição Distribution	人數 Nº No. (‘000)	結構 (%) Distribuição Distribution	人數 Nº No. (‘000)	結構 (%) Distribuição Distribution
1		2	3	4	5	6	7
總數	男女/MF	8.2	100.0	8.9	100.0	8.5	100.0
Total	男/M	4.7	57.9	5.5	61.6	5.0	58.1
	女/F	3.4	42.1	3.4	38.4	3.6	41.9
疾病或傷殘	男女/MF	0.4	5.3	0.2	2.2	0.2	2.2
Doença ou invalidez	男/M	0.2	2.4	0.2	1.7	0.1	1.1
Illness/disability	女/F	0.2	2.9	0 [#]	0.5	0.1	1.0
私人或家庭理由	男女/MF	3.6	43.7	3.2	35.5	3.1	36.8
Razões pessoais ou familiares	男/M	1.8	22.5	1.7	19.4	1.6	18.9
Personal or family reasons	女/F	1.7	21.2	1.4	16.0	1.5	17.8
不滿意工作條件	男女/MF	1.0	12.3	0.8	9.2	0.8	9.4
Condições de trabalho insatisfatórias	男/M	0.6	7.0	0.4	5.0	0.4	4.6
Dissatisfied with work conditions	女/F	0.4	5.3	0.4	4.1	0.4	4.8
臨時性工作完結	男女/MF	1.0	12.1	2.5	28.2	1.8	20.9
Fim de emprego temporário	男/M	0.9	10.9	2.1	23.1	1.7	19.9
Completion of temporary work	女/F	0.1	1.2	0.5	5.1	0.1	1.0
公司結業	男女/MF	1.1	13.8	1.2	14.0	1.3	15.8
Extinção do estabelecimento/empresa	男/M	0.6	7.4	0.6	6.7	0.3	4.1
Company ceased operation	女/F	0.5	6.5	0.7	7.3	1.0	11.7
被解僱	男女/MF	0.9	11.6	1.0	11.0	1.2	14.5
Despedimento	男/M	0.6	7.7	0.5	5.7	0.8	9.4
Dismissed	女/F	0.3	4.0	0.5	5.3	0.4	5.1
其他原因	男女/MF	0.1	1.1	-	-	0 [#]	0.5
Outras causas	男/M	-	-	-	-	-	-
Other reasons	女/F	0.1	1.1	-	-	0 [#]	0.5

22. 按性別統計之就業不足率

Taxa de subemprego, por sexo

Underemployment rate by gender

		%		
性別 Sexo Gender		2007年 第2季 2ºT/2007 Q2/2007	2008年 第1季 1ºT/2008 Q1/2008	2008年 第2季 2ºT/2008 Q2/2008
1		2	3	4
總體 Global Overall	男女/MF 男/M 女/F	1.0 1.2 0.8	1.5 2.3 0.6	1.6 2.3 0.7

23. 按就業不足原因及性別統計之就業不足人口

População subempregada, por causa de subemprego e sexo

Underemployed population by gender and reason for underemployment

就業不足原因及性別 Causa de subemprego e sexo Reason for underemployment and gender		2007年 第2季 2ºT/2007 Q2/2007		2008年 第1季 1ºT/2008 Q1/2008		2008年 第2季 2ºT/2008 Q2/2008	
		人數 Nº No. (‘000)	結構 (%) Distribuição Distribution	人數 Nº No. (‘000)	結構 (%) Distribuição Distribution	人數 Nº No. (‘000)	結構 (%) Distribuição Distribution
1		2	3	4	5	6	7
總數 Total	男女/MF 男/M 女/F	3.1 2.0 1.1	100.0 63.1 36.9	5.0 4.0 1.0	100.0 80.8 19.2	5.2 4.1 1.1	100.0 79.1 20.9
未能找到其他工作 Impossibilidade de encontrar outro trabalho Unable to find other jobs	男女/MF 男/M 女/F	0.9 0.4 0.5	30.4 14.3 16.1	2.1 1.4 0.7	42.1 28.3 13.8	2.2 1.3 0.8	41.1 25.5 15.6
原料/資金/設備不足或機器故障 Falta de matérias-primas, de meios financeiros e de equipamentos, ou equipamento avariado Insufficient raw materials, financial resources or equipment, or mechanical breakdown	男女/MF 男/M 女/F	- - -	- - -	- - -	- - -	- - -	- - -
訂單、顧客不足或淡季 Falta de encomendas, clientes ou estação baixa Slack business or low season	男女/MF 男/M 女/F	2.0 1.3 0.6	62.8 42.0 20.8	2.4 2.1 0.3	47.2 41.8 5.4	2.6 2.3 0.3	49.1 43.9 5.2
一生產階段/一份工作之開始或完結 Início/fim da fase de produção Start/End of a production or an assignment	男女/MF 男/M 女/F	0.2 0.2 -	6.8 6.8 -	0.5 0.5 -	9.8 9.8 -	0.5 0.5 -	8.8 8.8 -
其他原因 Outras causas Other reasons	男女/MF 男/M 女/F	- - -	- - -	0 [#] 0 [#] -	0.9 0.9 -	0 [#] 0 [#] -	0.9 0.9 -

24. 按行業及性別統計之就業不足人口

População subempregada, por ramo de actividade económica e sexo

Underemployed population by gender and industry

(1/2)

行業及性別 Ramo de actividade económica e sexo Industry and gender		2007年第2季 2º T / 2007 Q2 / 2007		2008年第1季 1º T / 2008 Q1 / 2008		2008年第2季 2º T / 2008 Q2 / 2008	
		人數 Nº No. (‘000)	結構 (%) Distribuição Distribution	人數 Nº No. (‘000)	結構 (%) Distribuição Distribution	人數 Nº No. (‘000)	結構 (%) Distribuição Distribution
1		2	3	4	5	6	7
總數 Total	男女/MF	3.1	100.0	5.0	100.0	5.2	100.0
	男/M	2.0	63.1	4.0	80.8	4.1	79.1
	女/F	1.1	36.9	1.0	19.2	1.1	20.9
A、B、C	男女/MF	0 [#]	1.5	-	-	0 [#]	0.8
	男/M	-	-	-	-	0 [#]	0.8
	女/F	0 [#]	1.5	-	-	-	-
D	男女/MF	0.4	12.5	0.5	9.5	0.5	10.5
	男/M	0.1	1.6	0.1	2.1	0.1	2.7
	女/F	0.3	10.9	0.4	7.4	0.4	7.8
E	男女/MF	-	-	-	-	-	-
	男/M	-	-	-	-	-	-
	女/F	-	-	-	-	-	-
F	男女/MF	1.7	55.3	3.6	71.5	3.4	65.0
	男/M	1.5	49.1	3.4	67.9	3.1	59.9
	女/F	0.2	6.1	0.2	3.7	0.3	5.2
G	男女/MF	0.1	4.8	0.2	4.8	0.2	3.4
	男/M	0.1	1.6	0.1	2.0	0.1	2.5
	女/F	0.1	3.1	0.1	2.8	0 [#]	0.9
H	男女/MF	0.2	6.9	0.1	1.6	0.2	3.5
	男/M	0.1	4.0	0 [#]	0.8	0.1	1.7
	女/F	0.1	2.9	0 [#]	0.8	0.1	1.7
I	男女/MF	0.2	6.6	0.4	7.1	0.5	9.8
	男/M	0.2	4.9	0.3	6.1	0.5	8.9
	女/F	0.1	1.8	0 [#]	0.9	0 [#]	0.9
J	男女/MF	-	-	-	-	0 [#]	0.9
	男/M	-	-	-	-	-	-
	女/F	-	-	-	-	0 [#]	0.9
K	男女/MF	0.2	5.2	0.1	2.7	0.1	2.6
	男/M	0.1	1.8	0.1	1.9	0 [#]	0.8
	女/F	0.1	3.3	0 [#]	0.9	0.1	1.7
L	男女/MF	-	-	-	-	-	-
	男/M	-	-	-	-	-	-
	女/F	-	-	-	-	-	-

24. 按行業及性別統計之就業不足人口

População subempregada, por ramo de actividade económica e sexo

Underemployed population by gender and industry

(2/2)

行業及性別 Ramo de actividade económica e sexo Industry and gender		2007年第2季 2º T / 2007 Q2 / 2007		2008年第1季 1º T / 2008 Q1 / 2008		2008年第2季 2º T / 2008 Q2 / 2008	
		人數 Nº No. (‘000)	結構 (%) Distribuição Distribution	人數 Nº No. (‘000)	結構 (%) Distribuição Distribution	人數 Nº No. (‘000)	結構 (%) Distribuição Distribution
1		2	3	4	5	6	7
M	男女/MF	0 [#]	1.5	-	-	-	-
	男/M	-	-	-	-	-	-
	女/F	0 [#]	1.5	-	-	-	-
N	男女/MF	-	-	-	-	0 [#]	0.8
	男/M	-	-	-	-	-	-
	女/F	-	-	-	-	0 [#]	0.8
O	男女/MF	-	-	0.1	1.9	0.1	1.8
	男/M	-	-	-	-	0.1	1.8
	女/F	-	-	0.1	1.9	-	-
P	男女/MF	0.2	5.8	0 [#]	0.9	0 [#]	0.9
	男/M	-	-	-	-	-	-
	女/F	0.2	5.8	0 [#]	0.9	0 [#]	0.9
其他及不詳 Ignorado e Outros Others and Unknown	男女/MF	-	-	-	-	-	-
	男/M	-	-	-	-	-	-
	女/F	-	-	-	-	-	-

25. 按職業及性別統計之就業不足人口
População subempregada, por profissão e sexo
Underemployed population by gender and occupation

職業及性別 Profissão e sexo Occupation and gender		2007年第二季 2º T / 2007 Q2 / 2007		2008年第一季 1º T / 2008 Q1 / 2008		2008年第二季 2º T / 2008 Q2 / 2008	
		人數 Nº No. (‘000)	結構 (%) Distribuição Distribution	人數 Nº No. (‘000)	結構 (%) Distribuição Distribution	人數 Nº No. (‘000)	結構 (%) Distribuição Distribution
1		2	3	4	5	6	7
總數	男女/MF	3.1	100.0	5.0	100.0	5.2	100.0
Total	男/M	2.0	63.1	4.0	80.8	4.1	79.1
	女/F	1.1	36.9	1.0	19.2	1.1	20.9
立法機關成員、公共行政高級官員、 社團領導人員、企業領導人員及經理	男女/MF	-	-	-	-	-	-
Membros dos órgãos legislativos, quadros superiores da administração pública e de associações, directores e quadros dirigentes de empresas	男/M	-	-	-	-	-	-
Legislators, senior officials of government and associations, directors and managers of companies	女/F	-	-	-	-	-	-
專業人員	男女/MF	0.1	1.8	-	-	-	-
Especialistas das profissões intelectuais e científicas	男/M	-	-	-	-	-	-
Professionals	女/F	0.1	1.8	-	-	-	-
技術員及輔助專業人員	男女/MF	0 [#]	1.5	0 [#]	0.9	0.1	2.5
Técnicos e profissionais de nível intermédio	男/M	-	-	-	-	0 [#]	0.8
Technicians and associate professionals	女/F	0 [#]	1.5	0 [#]	0.9	0.1	1.7
文員	男女/MF	0 [#]	1.5	0.1	1.8	0.1	2.6
Empregados administrativos	男/M	-	-	0 [#]	0.9	0.1	1.8
Clerks	女/F	0 [#]	1.5	0 [#]	0.9	0 [#]	0.8
服務、銷售及同類工作人員	男女/MF	0.3	10.3	0.2	4.3	0.2	4.4
Pessoal dos serviços, vendedores e trabalhadores similares	男/M	0.2	5.7	0 [#]	0.8	0.1	1.7
Service and sales workers	女/F	0.1	4.6	0.2	3.5	0.1	2.7
漁農業熟練工作者	男女/MF	-	-	-	-	0 [#]	0.8
Trabalhadores qualificados da agricultura e da pesca	男/M	-	-	-	-	0 [#]	0.8
Skilled agricultural and fishery workers	女/F	-	-	-	-	-	-
工業工匠及手工藝工人	男女/MF	0.9	30.1	2.1	41.5	2.2	41.6
Trabalhadores da produção industrial e artesãos	男/M	0.9	30.1	2.0	39.6	2.1	40.7
Craftsmen and similar workers	女/F	-	-	0.1	2.0	0 [#]	0.9
機台、機器操作員、司機及裝配員	男女/MF	0.4	11.3	0.4	7.8	0.6	11.6
Operadores de instalações e máquinas, condutores e montadores	男/M	0.1	3.2	0.3	5.1	0.3	6.3
Plant and machine operators, drivers and assemblers	女/F	0.3	8.1	0.1	2.7	0.3	5.3
非技術工人	男女/MF	1.4	43.5	2.2	43.7	1.9	36.5
Trabalhadores não qualificados	男/M	0.8	24.1	1.7	34.5	1.4	27.1
Unskilled workers	女/F	0.6	19.4	0.5	9.2	0.5	9.5

26. 按每週實際工作時數及行業統計之就業人口

População empregada, segundo o número de horas efectivamente trabalhadas semanalmente no emprego, por ramo de actividade económica
Employed population by actual hours of work per week and industry

2008 年第 2 季 / 2º T- 2008 / Q2 - 2008

人數 N° No. (千人 '000)

行業 Ramo de actividade económica Industry	總數 Total	每週實際工作時數 Número de horas efectivamente trabalhadas semanalmente Actual hours of work per week										
		≥35 小時 Horas Hours				<35 小時 Horas Hours						
		小計 Subtotal	35-39	40-44	≥45	小計 Subtotal	≤14	15-24	25-34	沒有上班 Ausência de serviço Absence from work	其中：自願工作 <35 小時 Trabalhar voluntariamente <35 horas Working voluntarily <35 hours (%)	非自願工作<35 小時 (就業不足人口) Trabalhar involuntariamente <35 horas (população subempregada) Working involuntarily <35 hours (underemployed population) (%)
1	2	3	4	5	6	7	8	9	10	11	12	13
總數 Total	321.4	295.1	20.5	44.5	230.0	26.3	4.0	9.5	7.4	5.3	80.1	19.9
D	25.1	23.8	0.4	2.3	21.1	1.4	0.2	0.6	0.4	0.1	3.1	2.1
F	38.5	32.1	0.9	6.8	24.4	6.5	0.4	2.1	2.3	1.6	11.6	12.9
G	40.0	36.2	1.5	5.5	29.2	3.8	0.8	1.2	1.2	0.6	13.7	0.7
H	40.7	38.3	0.6	2.5	35.2	2.4	0.3	1.2	0.5	0.5	8.5	0.7
I	15.6	14.1	0.8	3.3	10.0	1.6	0.2	0.7	0.3	0.3	4.0	2.0
K	23.8	22.1	0.5	3.6	18.0	1.6	0.4	0.5	0.4	0.2	5.6	0.5
L	19.4	17.7	10.3	5.0	2.4	1.7	0.1	0.5	0.6	0.5	6.4	-
M	10.8	9.1	1.7	3.4	4.0	1.7	0.6	0.7	0.4	0 [#]	6.6	-
O	79.5	75.7	1.2	5.6	68.9	3.8	0.6	1.3	0.6	1.3	13.9	0.4
-92491	67.9	64.7	0.6	3.4	60.8	3.1	0.4	1.3	0.2	1.2	11.8	0.2
- 除 92491 以外 - excepto 92491 - except 92491	11.6	11.0	0.6	2.3	8.1	0.6	0.1	0 [#]	0.4	0 [#]	2.2	0.2
P	12.8	12.1	0.4	0.4	11.3	0.7	0.2	0.3	0.1	0.1	2.4	0.2
其他 Outros Others	15.1	13.9	2.1	6.2	5.6	1.3	0.2	0.4	0.5	0.2	4.3	0.5

27. 按每週實際工作時數及每月工作收入統計之就業人口

População empregada, segundo o número de horas efectivamente trabalhadas semanalmente no emprego, por escalão do rendimento mensal do emprego
Employed population by actual hours of work per week and monthly employment earnings

2008 年第 2 季 / 2º T- 2008 / Q2 - 2008

人數 Nº No. (千人 '000)

每月工作收入 (澳門元) Escalão do rendimento mensal do emprego (MOP) Monthly employment earnings (MOP)	總數 Total	每週實際工作時數 Número de horas efectivamente trabalhadas semanalmente Actual hours of work per week										
		≥35 小時 Horas Hours				<35 小時 Horas Hours						
		小計 Subtotal	35-39	40-44	≥45	小計 Subtotal	≤14	15-24	25-34	沒有上班 Ausência de serviço Absence from work	其中：自願工作 <35 小時 Trabalhar voluntariamente <35 horas	非自願工作<35 小時 (就業不足人口) Trabalhar involuntariamente <35 horas (população subempregada)
											Working voluntarily <35 hours (%)	
1	2	3	4	5	6	7	8	9	10	11	12	13
總數 Total	321.4	295.1	20.5	44.5	230.0	26.3	4.0	9.5	7.4	5.3	80.1	19.9
≤ 3 499	36.5	25.9	1.0	1.1	23.7	10.7	3.2	5.1	1.4	1.0	33.0	7.5
3 500 - 3 999	7.9	7.2	0.2	0.4	6.6	0.7	0.2	0.3	0.2	0.1	1.9	0.9
4 000 - 4 499	13.9	12.8	0.4	1.0	11.4	1.1	-	0.5	0.5	0 [#]	2.8	1.2
4 500 - 4 999	10.0	9.2	0.2	0.3	8.7	0.8	0.1	0.2	0.4	0 [#]	2.4	0.7
5 000 - 5 999	27.0	25.7	0.8	2.9	22.0	1.3	-	0.6	0.3	0.4	3.3	1.6
6 000 - 7 999	50.5	47.9	1.2	5.5	41.2	2.6	0.1	0.5	1.2	0.8	6.7	3.1
8 000 - 9 999	34.6	32.8	2.3	6.0	24.5	1.8	0 [#]	0.5	1.0	0.3	5.0	1.7
10 000 - 14 999	69.7	67.3	5.2	11.0	51.1	2.4	0.1	0.7	0.9	0.7	8.4	0.9
15 000 - 19 999	26.6	25.0	2.6	6.5	15.8	1.6	-	0.2	0.5	0.9	6.2	-
20 000 - 29 999	22.9	21.7	3.8	5.1	12.8	1.3	0 [#]	0.4	0.6	0.2	4.8	-
30 000 - 39 999	7.6	7.1	1.2	1.9	4.0	0.4	-	0 [#]	0.2	0.2	1.7	-
40 000 - 59 999	3.8	3.6	0.5	0.9	2.2	0.1	-	-	0.1	0 [#]	0.5	-
60 000 - 79 999	1.3	1.3	-	0.5	0.8	-	-	-	-	-	-	-
≥ 80 000	1.8	1.6	0.4	0.5	0.8	0.1	0 [#]	0 [#]	0 [#]	-	0.5	-
無酬家屬幫工 Trabalhador familiar não remunerado Unpaid family worker	2.1	2.0	0.1	0.2	1.7	0.1	-	0 [#]	-	0 [#]	0.4	-
不詳 Ignorado Unknown	5.3	4.1	0.5	1.1	2.5	1.3	0.1	0.5	0.2	0.5	2.5	2.3

28. 按每週實際工作時數及歲組統計之就業人口

População empregada, segundo o número de horas efectivamente trabalhadas semanalmente no emprego, por grupo etário

Employed population by actual hours of work per week and age group

2008 年第 2 季 / 2º T- 2008 / Q2 - 2008

人數 N° No. (千人 '000)

歲組 Grupo etário Age group	總數 Total	每週實際工作時數 Número de horas efectivamente trabalhadas semanalmente Actual hours of work per week										
		≥35 小時 Horas Hours				<35 小時 Horas Hours						
		小計 Subtotal	35-39	40-44	≥45	小計 Subtotal	≤14	15-24	25-34	沒有上班 Ausência de serviço Absence from work	其中：自願工作 <35 小時 Trabalhar voluntariamente <35 horas Working voluntarily <35 hours (%)	非自願工作<35 小時 (就業不足人口) Trabalhar involuntariamente <35 horas (população subempregada) Working involuntarily <35 hours (underemployed population) (%)
											12	13
1	2	3	4	5	6	7	8	9	10	11	12	13
總數 Total	321.4	295.1	20.5	44.5	230.0	26.3	4.0	9.5	7.4	5.3	80.1	19.9
14 - 24	43.1	36.8	1.5	5.0	30.4	6.4	1.4	3.4	0.8	0.7	24.0	0.2
25 - 34	78.8	75.4	4.9	13.2	57.3	3.3	0.2	0.5	1.0	1.7	12.2	0.5
35 - 44	86.5	81.4	5.9	12.3	63.1	5.2	0.5	1.7	2.1	0.8	14.8	4.8
45 - 54	79.7	72.3	5.5	10.1	56.7	7.4	0.7	2.6	2.4	1.7	16.5	11.7
55 - 64	29.1	25.9	2.5	3.6	19.7	3.2	0.5	1.1	1.1	0.5	9.7	2.6
≥65	4.2	3.4	0.2	0.3	2.9	0.8	0.5	0.2	0.1	-	2.9	0.2

29. 按每週實際工作時數及最高受教育程度統計之就業人口
 População empregada, segundo o número de horas efectivamente trabalhadas semanalmente no emprego, por nível de escolaridade
 Employed population by actual hours of work per week and educational attainment

2008年第二季 / 2º T- 2008 / Q2 - 2008

人數 N^o No. (千人 '000)

最高受教育程度 Nível de escolaridade Educational attainment	總數 Total	每週實際工作時數 Número de horas efectivamente trabalhadas semanalmente Actual hours of work per week										
		≥35 小時 Horas Hours				<35 小時 Horas Hours						
		小計 Subtotal	35-39	40-44	≥45	小計 Subtotal	≤14	15-24	25-34	沒有上班 Ausência de serviço Absence from work	其中：自願工作 <35 小時 Trabalhar voluntariamente <35 horas Working voluntarily <35 hours (%)	非自願工作<35 小時 (就業不足人口) Trabalhar involuntariamente <35 horas (população subempregada) Working involuntarily <35 hours (underemployed population) (%)
1	2	3	4	5	6	7	8	9	10	11	12	13
總數 Total	321.4	295.1	20.5	44.5	230.0	26.3	4.0	9.5	7.4	5.3	80.1	19.9
從未入學/學前教育 Sem escolaridade / ensino pré-escolar No schooling / Pre-primary education	15.7	13.8	0.6	1.2	12.0	1.9	0.4	0.7	0.3	0.5	4.5	2.8
小學教育 Ensino primário Primary education	54.6	49.6	2.5	5.1	42.0	5.0	0.8	1.7	1.5	1.0	12.7	6.4
中學教育 Ensino secundário Secondary education												
初中 Geral Junior	95.8	88.8	3.6	7.5	77.6	7.0	1.1	2.8	2.2	0.9	19.6	6.8
高中 Complementar Senior	88.8	80.2	4.3	11.5	64.3	8.6	1.3	3.6	2.0	1.7	29.1	3.5
高等教育 Ensino superior Tertiary education	66.5	62.7	9.5	19.2	34.0	3.8	0.4	0.7	1.4	1.3	14.1	0.3
不詳 Ignorado Unknown	0 [#]	0 [#]	-	-	0 [#]	-	-	-	-	-	-	-

以下統計表可在本局網頁下載

行業分類

職業分類

勞動人口

1.1. 按歲組及性別統計之勞動人口結構

就業人口

- 2.1. 按歲組、職業及性別統計之就業人口
- 2.2. 按歲組、行業及性別統計之就業人口
- 2.3. 按職業身份及職業統計之就業人口
- 2.4. 按職業身份及行業統計之就業人口
- 2.5. 按最高受教育程度、職業及性別統計之就業人口
- 2.6. 按最高受教育程度、行業及性別統計之就業人口
- 2.7. 按正職每週正常工作時數、職業及性別統計之就業人口
- 2.8. 按正職每週正常工作時數、行業及性別統計之就業人口
- 2.9. 按每週實際工作時數、職業及性別統計之就業人口
 - 2.9.1. 按每月工作收入及每週實際工作時數統計之就業人口
 - 2.9.2. 按正職每月工作收入及每週實際工作時數統計之就業人口
 - 2.9.3. 按正職每週實際工作時數及性別統計之就業人口
 - 2.9.4. 按行業統計之正職每週實際工作時數中位數
 - 2.9.5. 按職業統計之正職每週實際工作時數中位數
- 2.10. 按每週實際工作時數、行業及性別統計之就業人口
- 2.11. 按職業身份、每月工作收入及性別統計之就業人口
- 2.12. 按每月工作收入、職業及性別統計之就業人口
- 2.13. 按每月工作收入、行業及性別統計之就業人口
- 2.14. 按計薪方式、行業及員工性別統計的僱員數目

- 2.15. 按計薪方式、職業及員工性別統計的僱員數目
- 2.16. 按現職年資、行業及性別統計的就業人口
- 2.17. 按現職年資、職業及性別統計的就業人口

就業不足人口

- 3.1. 按歲組及性別統計之就業不足人口
- 3.2. 按職業身份及性別統計之就業不足人口
- 3.3. 按每週實際工作時數及性別統計之就業不足人口
- 3.4. 按職業及性別統計之就業不足人口
- 3.5. 按行業及性別統計之就業不足人口
- 3.6. 按就業不足原因及性別統計之就業不足人口

失業人口

- 4.1. 按失業狀況、歲組及性別統計之失業人口
- 4.2. 按失業狀況、最高受教育程度及性別統計之失業人口
- 4.3. 按尋找工作時間、歲組及性別統計之失業人口
- 4.4. 按尋找工作時間、最高受教育程度及性別統計之失業人口
- 4.5. 按性別及尋找工作方法統計之失業人口
- 4.6. 按失業狀況及希望擔任職業統計之失業人口
- 4.7. 按失業狀況及希望從事行業統計之失業人口
- 4.8. 按尋找工作時間及性別統計尋找第一份工作之失業人口
- 4.9. 按尋找工作時間、歲組及性別統計尋找新工作之失業人口
- 4.10. 按性別及失業原因統計尋找新工作之失業人口
- 4.11. 按性別及過往之職業統計尋找新工作之失業人口
- 4.12. 按性別及過往之行業統計尋找新工作之失業人口

INFORMAÇÃO DISPONÍVEL E NÃO PUBLICADA

Os quadros abaixo indicados podem ser consultados na homepage da DSEC

Classificação das actividades económicas

Classificação das ocupações profissionais

População Activa

1.1. Estrutura da população activa, por grupo etário e sexo

População Empregada

2.1. População empregada, segundo o grupo etário, por profissão e sexo

2.2. População empregada, segundo o grupo etário, por ramo de actividade económica e sexo

2.3. População empregada, segundo a situação na profissão, por profissão

2.4. População empregada, segundo a situação na profissão, por ramo de actividade económica

2.5. População empregada, segundo o nível de escolaridade, por profissão e sexo

2.6. População empregada, segundo o nível de escolaridade, por ramo de actividade económica e sexo

2.7. População empregada, segundo o número de horas normalmente trabalhadas semanalmente no emprego principal, por profissão e sexo

2.8. População empregada, segundo o número de horas normalmente trabalhadas semanalmente no emprego principal, por ramo de actividade económica e sexo

2.9. População empregada, segundo o número de horas efectivamente trabalhadas semanalmente no emprego, por profissão e sexo

2.9.1. População empregada, segundo o número de horas efectivamente trabalhadas semanalmente no emprego, por escalão do rendimento mensal do emprego

2.9.2. População empregada, segundo o número de horas efectivamente trabalhadas semanalmente no emprego, por escalão do rendimento mensal do emprego principal

2.9.3. População empregada, por número de horas efectivamente trabalhadas semanalmente no emprego principal e sexo

2.9.4. Mediana de horas efectivamente trabalhadas semanalmente no emprego principal, por ramo de actividade económica

2.9.5. Mediana de horas efectivamente trabalhadas semanalmente no emprego principal, por profissão

2.10. População empregada, segundo o número de horas efectivamente trabalhadas semanalmente no emprego, por ramo de actividade económica e sexo

2.11. População empregada, segundo a situação na profissão, por escalão do rendimento mensal do emprego e sexo

2.12. População empregada, segundo o escalão do rendimento mensal do emprego, por profissão e sexo

2.13. População empregada, segundo o escalão do rendimento mensal do emprego, por ramo de actividade económica e sexo

- 2.14. Número de trabalhadores por conta de outrem, segundo o regime de pagamento, por ramo de actividade económica e sexo
- 2.15. Número de trabalhadores por conta de outrem, segundo o regime de pagamento, por profissão e sexo
- 2.16. População empregada, segundo a duração do trabalho no presente emprego, por ramo de actividade económica e sexo
- 2.17. População empregada, segundo a duração do trabalho no presente emprego, por profissão e sexo

População Subempregada

- 3.1. População subempregada, segundo o grupo etário por sexo
- 3.2. População subempregada, segundo a situação na profissão por sexo
- 3.3. População subempregada, segundo o número de horas efectivamente trabalhadas semanalmente no emprego, por sexo
- 3.4. População subempregada, segundo a profissão por sexo
- 3.5. População subempregada, segundo o ramo de actividade económica por sexo
- 3.6. População subempregada, segundo a causa de subemprego, por sexo

População Desempregada

- 4.1. População desempregada, segundo a situação de desemprego, por grupo etário e sexo
- 4.2. População desempregada, segundo a situação de desemprego, por nível de escolaridade e sexo
- 4.3. População desempregada, segundo a duração da procura de emprego, por grupo etário e sexo
- 4.4. População desempregada, segundo a duração da procura de emprego, por nível de escolaridade e sexo
- 4.5. População desempregada, segundo o sexo, por diligência para encontrar emprego
- 4.6. População desempregada, segundo a situação de desemprego, por profissão desejada
- 4.7. População desempregada, segundo a situação de desemprego, por ramo de actividade económica desejado
- 4.8. População desempregada à procura do primeiro emprego, segundo a duração da procura de emprego, por sexo
- 4.9. População desempregada à procura de novo emprego, segundo a duração da procura de emprego, por grupo etário e sexo
- 4.10. População desempregada à procura de novo emprego, segundo o sexo, por causa de desemprego
- 4.11. População desempregada à procura de novo emprego, segundo o sexo, por profissão anterior
- 4.12. População desempregada à procura de novo emprego, segundo o sexo, por ramo de actividade económica anterior

AVAILABLE INFORMATION UPON REQUEST

The following statistical tables can be downloaded from our website.

Classification of Economic Activities

Classification of Occupations

Labour force

1.1. Structure of the labour force, by gender and age group

Employed population

2.1. Employed population by gender, age group and occupation

2.2. Employed population by gender, age group and industry

2.3. Employed population by status in employment and occupation

2.4. Employed population by status in employment and industry

2.5. Employed population by gender, educational attainment and occupation

2.6. Employed population by gender, educational attainment and industry

2.7. Employed population by gender, normal hours of work per week in main employment and occupation

2.8. Employed population by gender, normal hours of work per week in main employment and industry

2.9. Employed population by gender, actual hours of work per week and occupation

2.9.1. Employed population by actual hours of work per week and monthly employment earnings

2.9.2. Employed population by actual hours of work per week and monthly employment earnings in main employment

2.9.3. Employed population by gender and actual hours of work per week in main employment

2.9.4. Median actual hours of work per week in main employment by industry

2.9.5. Median actual hours of work per week in main employment by occupation

2.10. Employed population by gender, actual hours of work per week and industry

2.11. Employed population by gender, status in employment and monthly employment earnings

- 2.12. Employed population by gender, monthly employment earnings and occupation
- 2.13. Employed population by gender, monthly employment earnings and industry
- 2.14. Number of employees by gender, pay scheme and industry
- 2.15. Number of employees by gender, pay scheme and occupation
- 2.16. Employed population by gender, duration in present job and industry
- 2.17. Employed population by gender, duration in present job and occupation

Underemployed population

- 3.1. Underemployed population by gender and age group
- 3.2. Underemployed population by gender and status in employment
- 3.3. Underemployed population by gender and actual hours of work per week
- 3.4. Underemployed population by gender and occupation
- 3.5. Underemployed population by gender and industry
- 3.6. Underemployed population by gender and reason for underemployment

Unemployed population

- 4.1. Unemployed population by gender, situation of unemployment and age group
- 4.2. Unemployed population by gender, situation of unemployment and educational attainment
- 4.3. Unemployed population by gender, job search duration and age group
- 4.4. Unemployed population by gender, job search duration and educational attainment
- 4.5. Unemployed population by gender and way of finding jobs
- 4.6. Unemployed population by situation of unemployment and desired occupation
- 4.7. Unemployed population by situation of unemployment and desired industry
- 4.8. Unemployed population searching for first job by gender and job search duration
- 4.9. Unemployed population searching for new job by gender, job search duration and age group
- 4.10. Unemployed population searching for new job by gender and reason for unemployment
- 4.11. Unemployed population searching for new job by gender and previous occupation
- 4.12. Unemployed population searching for new job by gender and previous industry