

就 業 調 查
INQUÉRITO AO EMPREGO
EMPLOYMENT SURVEY

如欲索取進一步資料，可聯絡
統計暨普查局文件暨資料傳播中心

Para efeitos de informação contacte o
Centro de Documentação e Difusão de Informação da DSEC
*Further information can be obtained from the
Documentation and Information Centre of the Statistics and Census Service*

澳門宋玉生廣場 411 - 417 號皇朝廣場 17 樓
電話：8399 5311
傳真：2830 7825

Alameda Dr. Carlos d' Assumpção, nº 411 - 417,
Edif. "Dynasty Plaza", 17º andar, Macau
Telephone: 8399 5311
Fax: 2830 7825

*Alameda Dr. Carlos d' Assumpção No.411-417,
Dynasty Plaza, 17th Floor, Macao
Telephone: 8399 5311
Fax: 2830 7825*

電郵：info@dsec.gov.mo
E-Mail : info@dsec.gov.mo
網址：www.dsec.gov.mo
Website: www.dsec.gov.mo

官方統計
Estatística Oficial
Official Statistics

倘刊登此等統計資料，須指出資料來源
A reprodução destes dados só é permitida com indicação da fonte
Reproduction of these data is allowed provided the source is quoted

第一季
1º Trimestre
1st Quarter
2010

編輯：統計暨普查局
澳門，二零一零年五月
圖表設計：統計暨普查局
印刷：統計暨普查局

Editor: DSEC
Macau, Maio de 2010
Design Gráfico: DSEC
Impressão: DSEC

Published by: DSEC
Macao, May 2010
Design : DSEC
Printed by: DSEC

目錄
ÍNDICE
CONTENTS

結果摘要.....	5
Síntese de resultados	13
Summary of Results	21
說明	9
Notas explicativas.....	17
Explanatory Notes	25
統計表	29
Quadros	31
Tables	33
可提供資料	81
Informação disponível.....	83
Available Information	85

勞動人口

- 二零一零年第一季的勞動人口共32.33萬人，其中就業人口佔97.1%，失業人口佔2.9%；
- 總體勞動力參與率為71.1%，男性及女性的勞動力參與率分別為77.1%及65.6%。

圖一：勞動人口的變化

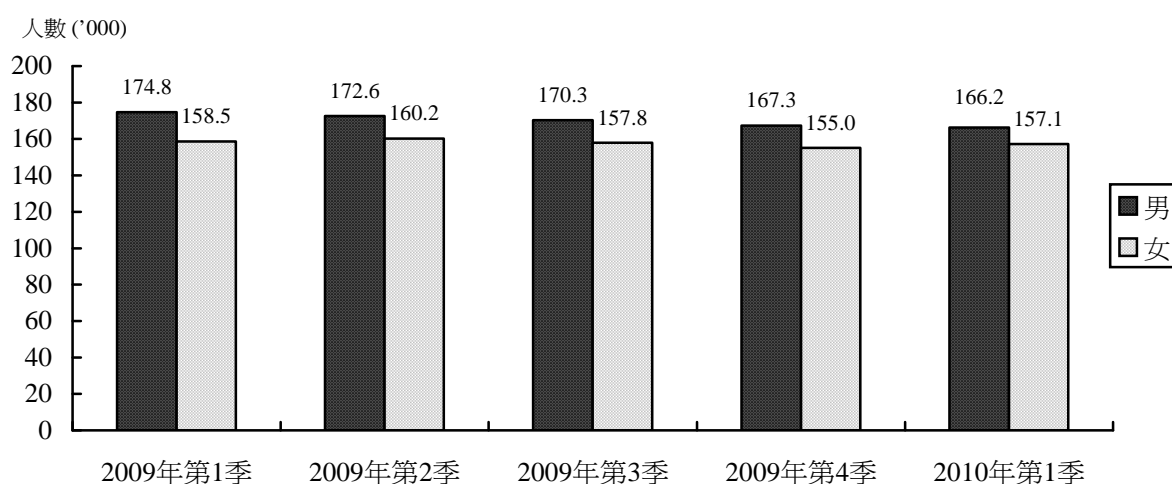

就業人口

- 就業人口共31.38萬人，其中男性佔51.0%，女性佔49.0%；
- 年齡中位數為39.8歲，其中男性為41.4歲，女性為38.5歲；
- 行業分佈：文娛博彩及其他服務業佔23.4%、酒店及飲食業14.3%、批發及零售業13.2%、建築業8.9%；
- 職業結構：文員*佔26.1%、服務及銷售人員和非技術工人分別佔22.7%及18.3%；
- 按教育程度統計：小學或以下程度佔21.8%、初中程度佔26.3%、具高中及高等教育的分別佔28.9%及23.0%；

* 根據國際勞工組織《國際職業標準分類》，賭場荷官、巡場、籌碼兌換等職位歸類於“文員”這一職業大類。

- 每週實際工作時數的中位數為46.5小時；
- 總體就業人口的每月工作收入中位數為9 000元(澳門元，下同)；最多就業人口從事的文娛博彩及其他服務業的中位數為12 000元，其中從事博彩業的為13 000元。

失業人口

- 二零一零年第一季的失業人口共9 500人，總體失業率為2.9%；
- 曾經工作且正尋找新工作的人士佔94.1%，而尋找第一份工作的新增勞動力則佔5.9%；
- 按教育程度統計：小學或以下程度的佔40.2 %、初中及高中程度的分別佔30.7%及19.6%，而具有高等教育的佔9.5%；
- 尋找工作的時間：少於4個月的佔55.1%、4至6個月的佔27.4%、12個月以上的佔6.7%；
- 按過往從事的行業統計：28.5%尋找新工作的失業人口來自建築業，來自文娛博彩及其他服務業的佔22.7%，批發及零售業佔14.4%，酒店及飲食業佔13.7%；
- 按過往所擔任的職業統計：25.1%尋找新工作的人士在失業前為文員，22.6%是服務及銷售人員，20.8%為工業工匠及手工藝工人。

圖二：失業率及就業不足率的變化

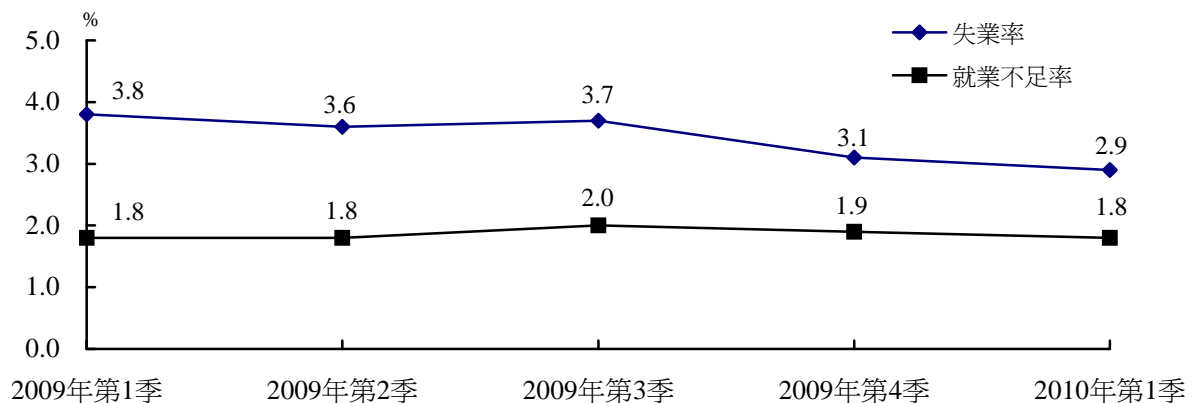

就業不足人口

- 就業不足人口有5 800人，就業不足率為1.8%；
- 行業分佈：建築業佔81.2%，運輸通訊及倉儲業佔7.8%；
- 職業結構：工業工匠及手工藝工人佔54.7%、非技術工人佔33.4%。

本地居民就業指標

- 二零一零年第一季本地居民的勞動人口有25.8萬人，其中本地就業居民為24.9萬人；
- 本地居民的勞動力參與率為66.2%；
- 本地居民的失業率為3.7%；
- 本地就業居民的每週實際工作時數中位數為46.1小時；
- 本地就業居民的每月工作收入中位數為10 000元。

圖三：本地居民的勞動力參與率及失業率的變化

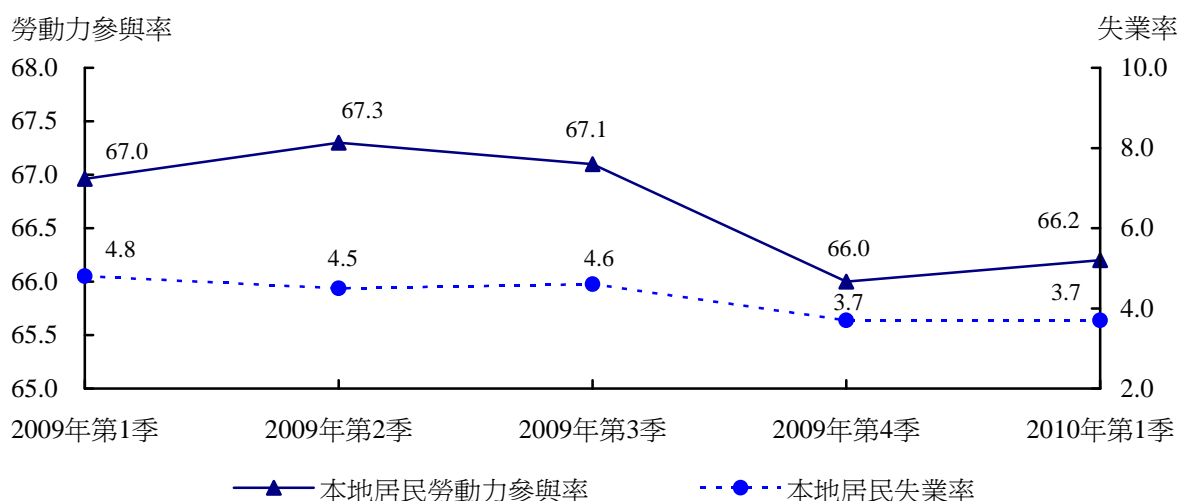

輔助資料：按行業統計的外地僱員

行政資料顯示，截至二零一零年三月底，持非本地勞工身份咭的外地僱員共 72 843 名。

按行業統計，22.3%從事酒店及飲食業，家庭傭工佔19.9%，文娛博彩及其他服務業佔13.8%，而不動產及工商服務業佔11.7%。

按行業統計的外地僱員

2010年3月31日

行業	12/GM/88號 批示 ^a	49/GM/88號 批示 ^b	總數
總數	51 393	21 446	72 843
小計	51 393	21 446	72 839
農、林、牧及狩獵業	33	2	35
採礦工業	6	-	6
製造業	5 972	225	6 197
紡織業	579	15	594
製衣業	3 698	20	3 718
其他製造業	1 695	190	1 885
水電及氣體生產供應	34	16	50
建築業	5 203	605	5 808
批發及零售	5 823	759	6 582
酒店及飲食	15 198	1 059	16 257
酒店業	8 946	404	9 350
飲食業	6 252	655	6 907
運輸通訊及倉儲業	1 710	695	2 405
旅行及旅遊社服務	346	87	433
運輸及通訊	780	394	1 174
其他運輸通訊及倉儲業	584	214	798
金融業	188	143	331
銀行業	116	92	208
保險業	15	8	23
其他金融業	57	43	100
不動產及工商服務業	7 676	880	8 556
保安服務	1 590	42	1 632
市場推廣	6	8	14
其他不動產及工商服務業	6 080	830	6 910
公共行政及社保事務	-	188	188
教育	141	664	805
醫療衛生及社會福利	834	222	1 056
文娛博彩及其他服務業	8 575	1 468	10 043
桑拿及按摩、其他娛樂及表演活動	2 590	227	2 817
博彩活動	5 189	913	6 102
電台及電視台的活動	-	68	68
衛生、清潔及同類工作	8	30	38
其他	788	230	1 018
家庭傭工	-	14 513	14 513
國際組織及外駐機構	-	7	7
非居民為自身利益從事活動 ^d	4

資料來源：治安警察局、人力資源辦公室

註：^a 第 12/GM/88 號批示-關於輸入勞工之批示

^b 第 49/GM/88 號批示-關於輸入專業勞工之批示

^c 包括 2 535 名由博彩公司直接聘用的建築工人

^d 第 17/2004 號關於非居民為自身利益從事活動申請行政許可之行政法規

一、調查方法

調查於二零一零年一月至三月進行，參考期為調查日前七天。樣本是經排除如軍營、醫院、監獄、學生宿舍及安老院等集體居住單位後抽出；本季樣本總數共 4 200 個住宅單位，而統計對象為居住在上述單位的人士。

由於調查以抽樣形式進行，報告所載的統計結果是經推算所得，會受制於抽樣誤差。為了說明不同變量的估計值之準確程度，下表列出主要變量的標準差及變異系數。

變 量	樣本估計值	標準差	變異系數(%)
數值			
勞動人口 (千人)	323.3	1.92	0.6
就業人口 (千人)	313.8	2.22	0.7
失業人口 (千人)	9.5	0.37	3.9
每月工作收入中位數 (澳門元)	9 000	249	2.8
比率 (%)			
勞動力參與率	71.1	0.42	0.6
失業率	2.9	0.13	4.5
就業不足率	1.8	0.22	12.2

回應率指樣本中成功受訪的住宅單位與被佔用單位的比例。二零一零年第一季的 3 709 個被佔用單位中，3 380 個接受訪問，65 個拒絕回應，264 個未能聯絡。因此，回應率為 91.1%。

二、詞彙註釋

勞動人口

在參考期間，可參與生產商品或提供服務之 16 歲或以上人士的總數。包括就業人口及失業人口。

就業人口

在參考期間，為了報酬、利潤或家庭收入而工作最少一小時的 16 歲或以上人士的總數。其中包括沒有上班但與僱主保持正式工作聯繫的僱員，或因某些原因而暫時沒有上班的公司東主/股東。

失業人口

在參考期間，沒有工作或與僱主沒有正式工作聯繫，但隨時可接受有酬工作或自己做生意，並在過去 30 日曾尋找工作之 16 歲或以上人士。

就業不足人口

在參考期間，不論其職業身份，非自願地工作少於 35 小時，並可隨時接受更多的工作或正在尋找更多工作的就業人口。

勞動力參與率

勞動人口佔 16 歲或以上的澳門人口的百分比。

失業率

失業人口佔勞動人口的百分比。

就業不足率

就業不足人口佔勞動人口的百分比。

教育程度

指成功完成的最高正規教育程度。

如“小學教育”是指成功完成小學六年級的人士，而未完成六年級者，將被列入“從未入學/幼兒教育”。

三、符號註釋及其他

-	絕對數值為零
..	不適用
0 [#]	數字少於採用單位半數
'000	千
%	百分比

數字的捨入	由於進位的關係，各分項之和與總數可能有差異。
工作收入及時數	除特別註明外，本報告內的工作收入及工作時數指全部工作的每月總收入及每週總時數；而在統計表內，受訪者的行業及職業歸類則按其正職而定。

有關調查方法之詳情，可參閱《就業調查附件》。

白頁

Página vazia

Blank page

SÍNTESE DE RESULTADOS

População activa

- No primeiro trimestre de 2010, a população activa atingiu 323,3 milhares de pessoas, das quais 97,1% estavam empregadas e 2,9% desempregadas;
- A taxa global de actividade foi de 71,1%, sendo a masculina de 77,1%, enquanto que a feminina foi de 65,6%.

Gráfico 1: Evolução da população activa

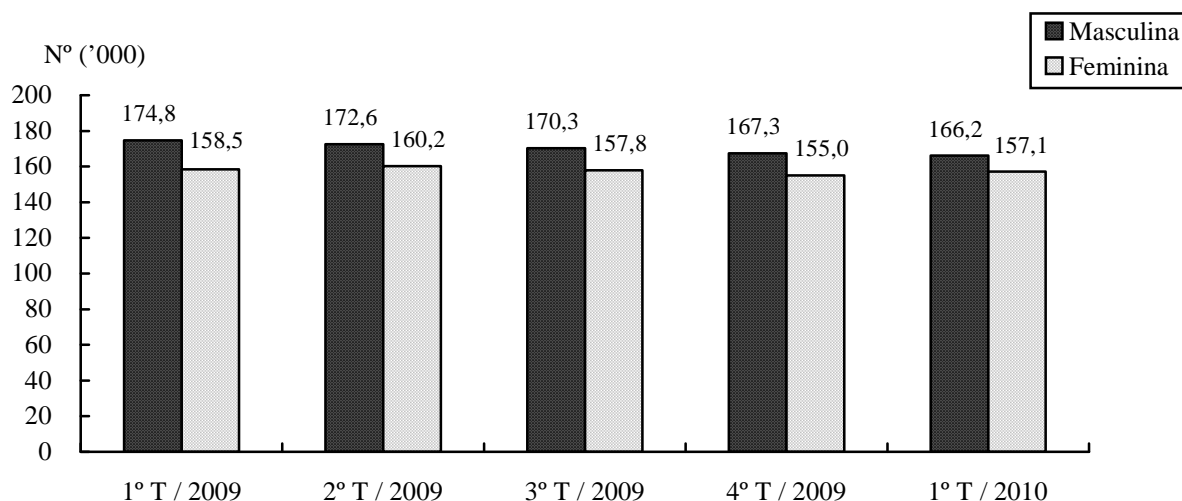

População empregada

- A população empregada atingiu 313,8 milhares de pessoas, das quais 51,0% eram do sexo masculino e 49,0% do sexo feminino;
- A mediana da idade da população empregada equivaleu a 39,8 anos, correspondendo a idade de 41,4 anos à mediana masculina e a de 38,5 anos à mediana feminina;
- Na distribuição do emprego por ramos de actividade: 23,4% dos postos de trabalho pertenciam às actividades culturais e recreativas, lotarias e outros serviços; 14,3% aos hotéis, restaurantes e similares; 13,2% ao comércio por grosso e a retalho e, 8,9% à construção;
- Na estrutura do emprego por profissões: 26,1% eram empregados administrativos*; 22,7% era pessoal dos serviços, vendedores e trabalhadores similares e 18,3% eram trabalhadores não qualificados;
- Na distribuição da população empregada por níveis de escolaridade: 21,8% das pessoas empregadas tinham habilitações não superiores ao ensino primário; 26,3% possuíam o ensino secundário geral; 28,9% o ensino secundário complementar e 23,0% o ensino superior;

* De acordo com a "Classificação internacional padrão das ocupações profissionais" da Organização Internacional do Trabalho, os empregados que desempenham funções de "croupiers", fiscais de bancas, ficheiros e etc., são classificados no grande grupo "empregados administrativos".

- A mediana semanal de horas efectivamente trabalhadas foi de 46,5 horas;
- A mediana do rendimento mensal da população empregada cifrou-se nas 9 000 Patacas. As actividades culturais e recreativas, lotarias e outros serviços originaram o maior número de população empregada, cuja mediana do rendimento mensal alcançou as 12 000 Patacas, dentre estas actividades salienta-se que a mediana do rendimento mensal obtida pelas lotarias e outros jogos de aposta correspondeu a 13 000 Patacas.

População desempregada

- No primeiro trimestre de 2010, a população desempregada atingiu 9,5 milhares de pessoas. A taxa global de desemprego situou-se nos 2,9%;
- Os desempregados que já tinham trabalhado e se encontravam “à procura de novo emprego” representavam 94,1% do total da população desempregada, enquanto 5,9% eram pessoas desempregadas que se encontravam “à procura do primeiro emprego”;
- No que toca à distribuição da população desempregada por níveis de escolaridade: 40,2% das pessoas desempregadas tinham habilitações não superiores ao ensino primário; 30,7% tinham o ensino secundário geral; 19,6% o ensino secundário complementar e 9,5% o ensino superior;
- A duração da procura de emprego: 55,1% procuraram emprego por um período inferior a 4 meses; 27,4% procuraram-no por 4 a 6 meses; enquanto que 6,7% procuraram-no por mais de 12 meses;
- Desempregados à procura de novo emprego por ramo de actividade económica anterior: 28,5% trabalhavam na construção; 22,7% nas actividades culturais e recreativas, lotarias e outros serviços; 14,4% no comércio por grosso e a retalho; e, 13,7% nos hotéis, restaurantes e similares;
- Quanto à profissão anterior dos desempregados à procura de novo emprego: 25,1% eram empregados administrativos; 22,6% era pessoal dos serviços, vendedores e trabalhadores similares, e, 20,8% desempenhavam a função de trabalhadores da produção industrial e artesãos.

Gráfico 2: Evolução das taxas de desemprego e subemprego

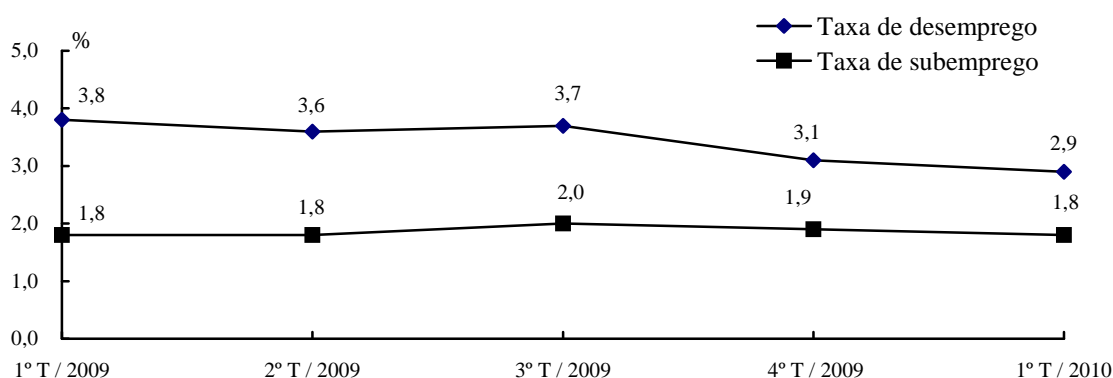

População subempregada

- O subemprego abrangeu 5,8 milhares de pessoas, sendo a taxa de subemprego de 1,8%;
- Na distribuição por ramo de actividade: 81,2% subempregados estavam na construção e 7,8% no sector dos transportes, armazenagem e comunicações;
- Na estrutura da população subempregada por profissão: 54,7% eram trabalhadores da produção industrial e artesãos, e, 33,4% eram trabalhadores não qualificados.

Indicadores de emprego dos residentes

- No primeiro trimestre de 2010, a população activa residente totalizou 258 milhares de pessoas, das quais 249 milhares estavam empregadas;
- A taxa de actividade dos residentes correspondeu a 66,2%;
- A taxa de desemprego dos residentes equivoaleu a 3,7%;
- A mediana semanal de horas efectivamente trabalhadas pelos residentes empregados foi de 46,1 horas;
- A mediana do rendimento mensal dos residentes empregados cifrou-se nas 10 000 Patacas.

Gráfico 3: Evolução das taxas de actividade e de desemprego dos residentes

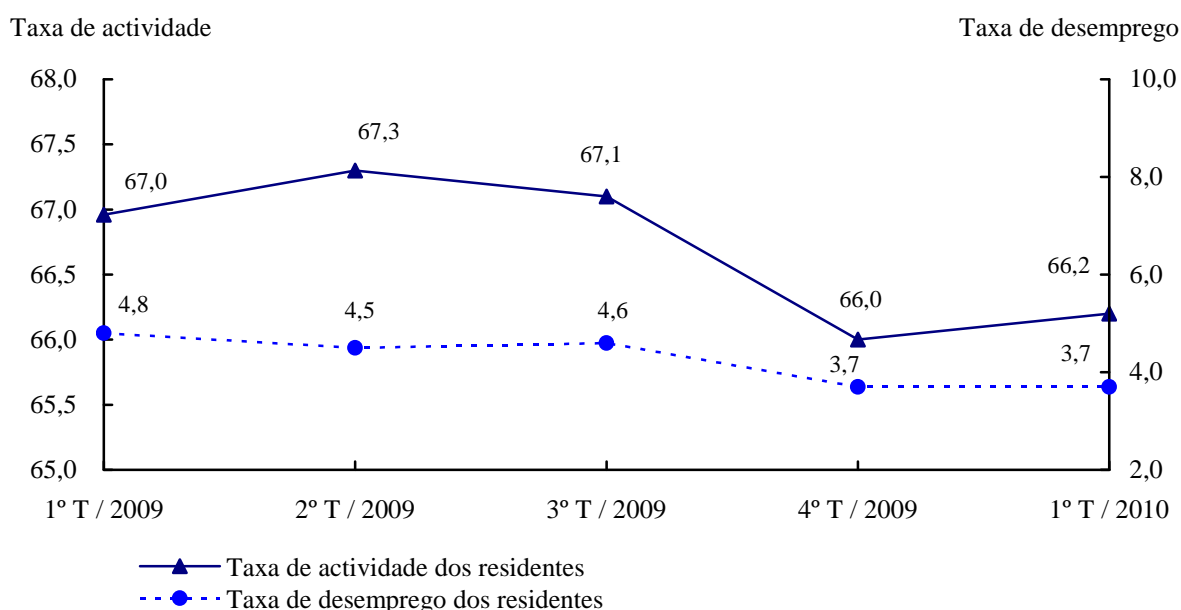

Informação suplementar: trabalhadores não residentes por ramo de actividade económica

Com base nos dados administrativos, o número total de trabalhadores possuidores do título de identificação de trabalhador não residente, até ao fim de Março de 2010, era de 72 843 indivíduos.

Quanto aos ramos de actividade económica, salienta-se que 22,3% dos trabalhadores não residentes se encontram nos hotéis, restaurantes e similares; 19,9% nos empregados domésticos; 13,8% nas actividades culturais e recreativas, lotarias e outros serviços, bem como 11,7% nas actividades imobiliárias e serviços prestados às empresas.

Trabalhadores não residentes por ramo de actividade económica

31 de Março de 2010

Ramo de actividade económica	Despacho nº 12/GM/88 ^a	Despacho nº 49/GM/88 ^b	Total
Total			72 843
Sub total	51 393	21 446	72 839
Agricultura, produção animal, caça e silvicultura	33	2	35
Indústrias extractivas	6	-	6
Indústrias transformadoras	5 972	225	6 197
<i>Indústria têxtil</i>	579	15	594
<i>Indústria do vestuário</i>	3 698	20	3 718
<i>Outras indústrias transformadoras</i>	1 695	190	1 885
Produção e distribuição de electricidade, gás e água	34	16	50
Construção	5 203	605	5 808
Comércio por grosso e a retalho	5 823	759	6 582
Hotéis, restaurantes e similares	15 198	1 059	16 257
<i>Hotéis e similares</i>	8 946	404	9 350
<i>Restaurantes e similares</i>	6 252	655	6 907
Transportes, armazenagem e comunicações	1 710	695	2 405
<i>Agências de viagem</i>	346	87	433
<i>Transportes e telecomunicações</i>	780	394	1 174
<i>Outros transportes, armazenagem e comunicações</i>	584	214	798
Actividades financeiras	188	143	331
<i>Bancos</i>	116	92	208
<i>Seguros</i>	15	8	23
<i>Outras actividades financeiras</i>	57	43	100
Actividades imobiliárias e serviços prestados às empresas	7 676	880	8 556
<i>Actividades de segurança</i>	1 590	42	1 632
<i>Marketing</i>	6	8	14
<i>Outras actividades imobiliárias e serviços prestados às empresas</i>	6 080	830	6 910
Administração pública e segurança social	-	188	188
Educação	141	664	805
Saúde e acção social	834	222	1 056
Actividades culturais e recreativas, lotarias e outros serviços	8 575	1 468	10 043
<i>Saunas, massagens e outras actividades de diversão e espectáculo</i>	2 590	227	2 817
<i>Lotarias e outros jogos de aposta^c</i>	5 189	913	6 102
<i>Actividades de rádio e televisão</i>	-	68	68
<i>Saneamento, limpeza e actividades similares</i>	8	30	38
<i>Outras actividades</i>	788	230	1 018
Empregados domésticos	-	14 513	14 513
Organismos internacionais e outras instituições extra-territoriais	-	7	7
Actividade que o não residente exerce pessoal e directamente em proveito próprio^d	4

Fonte: Corpo de Polícia de Segurança Pública e Gabinete para os Recursos Humanos

Notas: ^a Despacho nº 12/GM/88 referente à importação de mão-de-obra

^b Despacho nº 49/GM/88 referente à importação de mão-de-obra especializada

^c Dos quais 2 535 foram trabalhadores da construção directamente contratados pelas companhias de lotarias e outros jogos de aposta

^d Regulamento Administrativo nº 17/2004 referente à autorização administrativa para o exercício de actividade em proveito próprio por parte do não residente

NOTAS EXPLICATIVAS

1. Nota metodológica

O inquérito foi efectuado entre Janeiro e Março de 2010 e o seu período de referência corresponde aos 7 dias imediatamente anteriores àquele em que se realizou a inquirição. Das amostras seleccionadas excluem-se as unidades de alojamento colectivas (quartéis, hospitais, prisões, dormitórios de estudantes e lares de terceira idade). No trimestre em análise, a amostra era composta por 4 200 unidades de alojamento clássicas. Abrange toda a população que reside nestas unidades.

Optando-se pela inquirição por amostragem, os resultados estatísticos constantes neste relatório estão sujeitos a erros de amostragem, com repercussão na respectiva inferência. Para ilustrar a precisão das estimativas das diferentes variáveis, apresenta-se no quadro seguinte o desvio padrão e os coeficientes de variação.

Variáveis	Estimativas da amostra	Desvio padrão	Coefficientes de variação (%)
Valores			
População activa ('000)	323,3	1,92	0,6
População empregada ('000)	313,8	2,22	0,7
População desempregada ('000)	9,5	0,37	3,9
Mediana do rendimento mensal do emprego (MOP)	9 000	249	2,8
Rácios (%)			
Taxa de actividade	71,1	0,42	0,6
Taxa de desemprego	2,9	0,13	4,5
Taxa de subemprego	1,8	0,22	12,2

A taxa de resposta corresponde à relação entre o número das unidades de alojamento clássicas que responderam e o número de unidades ocupadas da amostra. De entre as 3 709 unidades ocupadas no primeiro trimestre de 2010, 3 380 responderam ao inquérito, 65 recusaram e não foi possível contactar com 264 unidades. Obteve-se, assim, uma taxa de resposta de 91,1%.

2. Explicação de termos

População activa

Conjunto de indivíduos com idade igual ou superior a 16 anos que, no período de referência, constituem a mão-de-obra disponível para a produção de bens e serviços que entram no circuito económico. Abrange a população empregada e a desempregada.

População desempregada

Conjunto de indivíduos com idade igual ou superior a 16 anos que, no período de referência, estavam sem emprego ou vínculo a um empregador mas estavam disponíveis para aceitar trabalho remunerado ou por conta própria e tinham feito diligências para encontrar emprego durante os últimos 30 dias.

População empregada

Conjunto de indivíduos com idade igual ou superior a 16 anos que, no período de referência, tinham trabalhado pelo menos uma hora, em contrapartida de uma remuneração ou com vista a um lucro ou ganho familiar. Inclui também os trabalhadores por conta de outrem que não estavam ao serviço, mas mantinham um vínculo formal de emprego com o empregador e os proprietários e accionistas de empresas que não se encontravam temporariamente a trabalhar por uma razão específica.

População subempregada

Abrange a população empregada que, no período de referência, independentemente da situação na profissão, trabalha menos de 35 horas por razões involuntárias e estava à procura ou se encontrava disponível para trabalho adicional.

Taxa de actividade

Percentagem da população activa em relação à população de Macau com idade mínima de 16 anos.

Taxa de desemprego

Percentagem da população desempregada em relação à população activa.

Taxa de subemprego

Percentagem da população subempregada em relação à população activa.

Nível de escolaridade

Os dados referem-se ao nível de escolaridade mais elevado concluído com aproveitamento.

Por exemplo, os indivíduos que completaram com aproveitamento o 6º ano de escolaridade classificam-se como tendo o “Ensino Primário” e aqueles que não completaram o 6º ano com aproveitamento são classificados como “Sem escolaridade/Ensino infantil”.

3. Sinais convencionais e outros

-	Valor absoluto igual a zero
..	Não aplicável
0 [#]	Resultado inferior a metade da unidade adoptada
'000	Mil
MF	Masculino e feminino
M	Masculino
F	Feminino
%	Percentagem
Nº	Número
MOP	Patacas de Macau

Arredondamentos dos dados Os totais podem não coincidir com a soma das parcelas, devido aos arredondamentos.

Rendimentos e horas do emprego Salvo indicação em contrário, os “rendimentos do emprego” e “horas do emprego” referem-se aos rendimentos totais mensais e ao número total de horas semanais de todos os empregos, respectivamente. A população empregada é classificada nestes quadros de acordo com o ramo de actividade económica do seu emprego principal.

Para mais pormenores sobre a nota metodológica, consulte os **ANEXOS DO INQUÉRITO AO EMPREGO**.

白頁

Página vazia

Blank page

SUMMARY OF RESULTS

Labour Force

- Total labour force was 323 300 in the first quarter of 2010, with 97.1% being employed and 2.9% unemployed.
- Labour force participation rate was 71.1%; the respective rate was 77.1% for male and 65.6% for female.

Graph 1: Evolution of the labour force

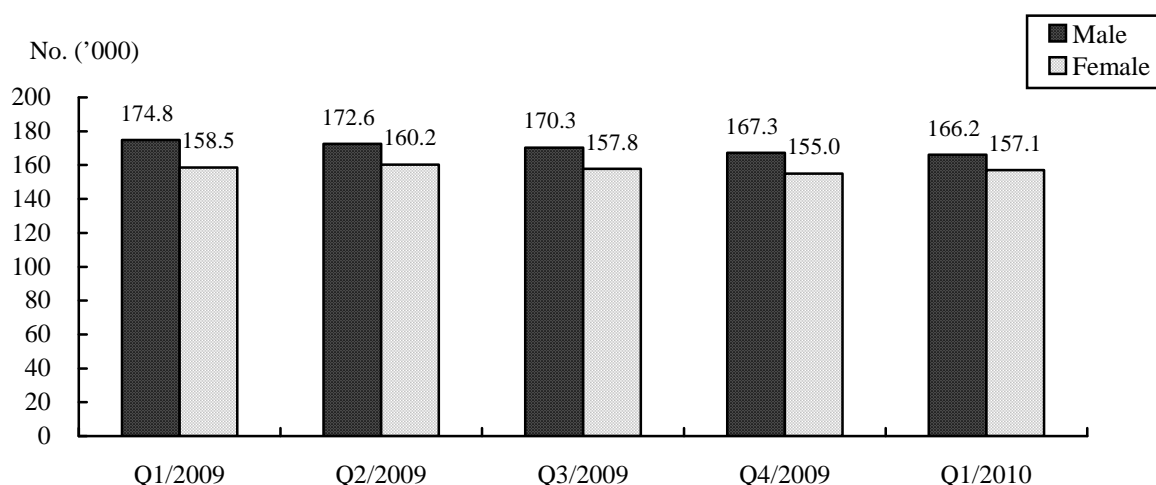

Employed Population

- Employed population totalled 313 800, with male and female accounting for 51.0% and 49.0% respectively.
- Median age of the employed population was 39.8, with male at 41.4 and female at 38.5.
- Distribution of the employed by industry: 23.4% were engaging in Recreational, Cultural, Gaming & Other Services; 14.3% in Hotels, Restaurants & Similar Activities; 13.2% in Wholesale & Retail Trade and 8.9% in Construction.
- Structure of the employed by occupation: 26.1% were Clerks^{*}; 22.7% were Service & sales workers and 18.3% were Unskilled workers.
- Educational attainment of the employed: 21.8% had primary education or lower; 26.3% had junior secondary education; 28.9% had senior secondary education and 23.0% had tertiary education.

^{*} According to the "International Standard Classification of Occupations" of the International Labour Organization, casino dealers, floorpersons, cage cashiers, etc. are grouped under "Clerks".

- Median weekly hours actually worked was 46.5 hours.
- Median monthly employment earnings stood at MOP9 000. For Recreational, Cultural, Gaming & Other Services that engaged the majority of the employed, median earnings was MOP12 000, with those working in the Gaming Sector had a median earnings of MOP13 000.

Unemployed Population

- Unemployed population totalled 9 500 in the first quarter of 2010 and the unemployment rate stood at 2.9%.
- For the unemployed, 94.1% had worked previously and were searching for a new job; 5.9% were fresh labour force entrants searching for their first job.
- Educational attainment of the unemployed: 40.2% had primary education or lower; 30.7% had junior secondary education; 19.6% had senior secondary education and 9.5% had tertiary education.
- Job search duration: 55.1% had been searching for a job for less than 4 months, 27.4% for 4 to 6 months and 6.7% for more than 12 months.
- Previous industry of the unemployed searching for a new job: 28.5% had worked in Construction; 22.7% in Recreational, Cultural, Gaming & Other Services; 14.4% in Wholesale & Retail Trade; and 13.7% in Hotels, Restaurants & Similar Activities.
- Previous occupation of the unemployed searching for a new job: 25.1% were Clerks; 22.6% were Service & sales workers; and 20.8% were Craftsmen & similar workers.

Graph 2: Unemployment rate and underemployment rate

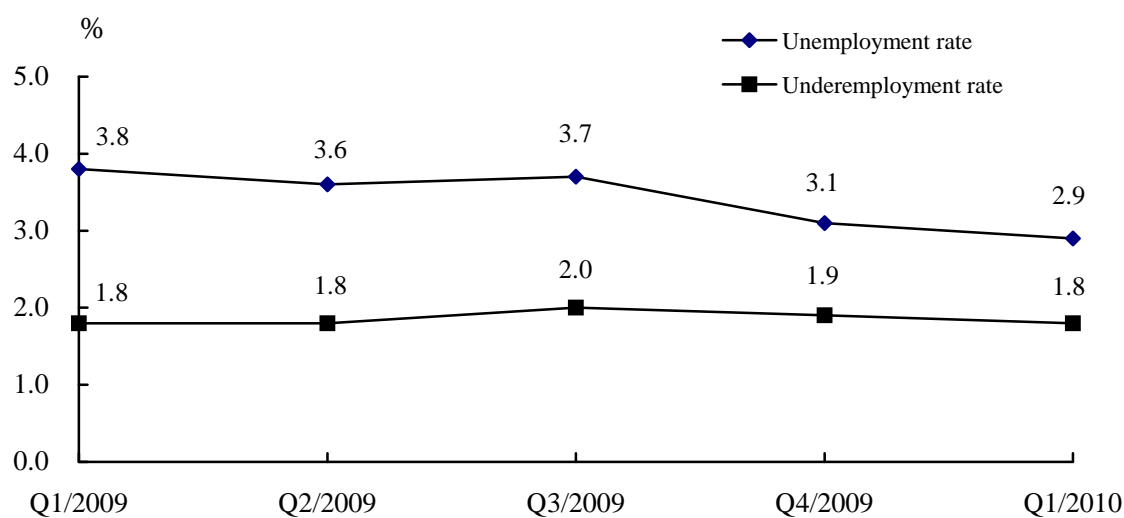

Underemployed Population

- Underemployed population totalled 5 800 and the underemployment rate was 1.8%.
- Distribution of the underemployed by industry: 81.2% were engaging in Construction and 7.8% in Transport, Storage & Communications.
- Structure of the underemployed by occupation: 54.7% were Craftsmen & similar workers and 33.4% were Unskilled workers.

Employment indicators of local residents

- In the first quarter of 2010, number of economically active local residents was 258 000, with 249 000 being employed.
- Labour force participation rate of local residents was 66.2%.
- Unemployment rate of local residents was 3.7%.
- Median weekly hours actually worked of the employed local residents was 46.1 hours.
- Median monthly employment earnings of the employed local residents amounted to MOP10 000.

Graph 3: Labour force participation rate and unemployment rate of local residents

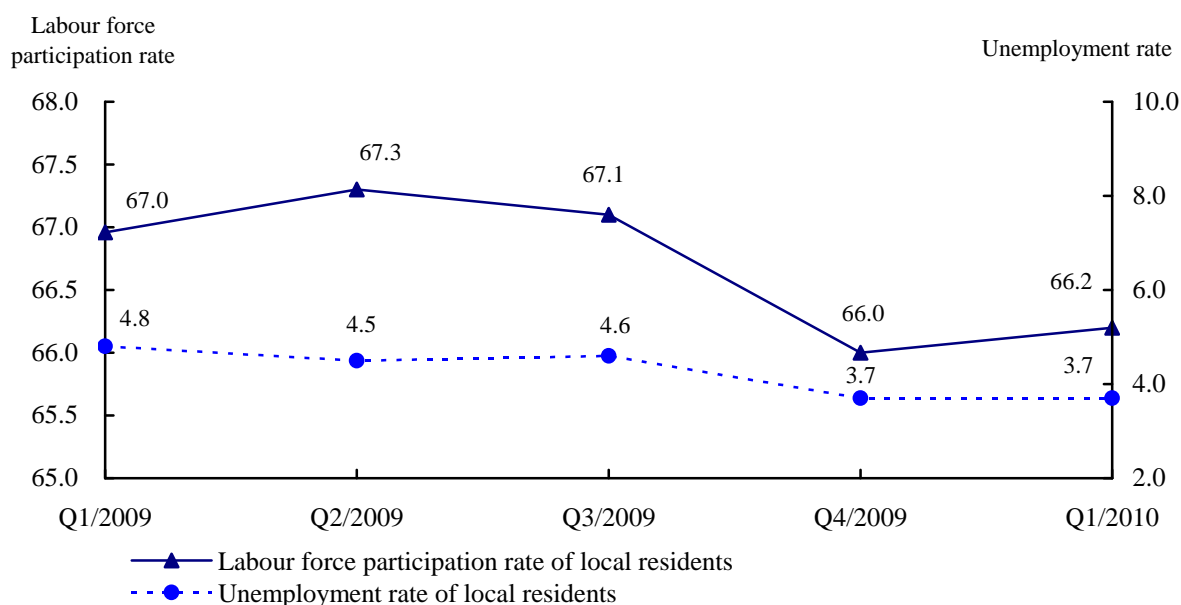

Supplementary Information: Non-Resident Workers by Industry

According to the administrative information, the number of non-resident workers with work permit totalled 72 843 at the end of March 2010.

Regarding the distribution by industry, 22.3% were engaging in Hotels, Restaurants & Similar Activities; 19.9% were Domestic Workers; 13.8% were in Recreational, Cultural, Gaming & Other Services; and 11.7% were in Real Estate & Business Activities.

No. of non-resident workers by industry

31 March 2010

Industry	Dispatch No.12/GM/88 ^a	Dispatch No.49/GM/88 ^b	Total
Total			72 843
Sub-total	51 393	21 446	72 839
Agriculture, farming of animals, hunting and forestry	33	2	35
Mining and quarrying	6	-	6
Manufacturing	5 972	225	6 197
<i>Textiles</i>	579	15	594
<i>Wearing apparel</i>	3 698	20	3 718
<i>Other manufacturing</i>	1 695	190	1 885
Electricity, gas and water supply	34	16	50
Construction	5 203	605	5 808
Wholesale and retail trade	5 823	759	6 582
Hotels, restaurants and similar activities	15 198	1 059	16 257
<i>Hotels and similar activities</i>	8 946	404	9 350
<i>Restaurants and similar activities</i>	6 252	655	6 907
Transport, storage and communications	1 710	695	2 405
<i>Travel agencies</i>	346	87	433
<i>Transport and telecommunications</i>	780	394	1 174
<i>Other transport, storage and communications</i>	584	214	798
Financial intermediation	188	143	331
<i>Banks</i>	116	92	208
<i>Insurance</i>	15	8	23
<i>Other financial intermediation</i>	57	43	100
Real estate and business activities	7 676	880	8 556
<i>Security</i>	1 590	42	1 632
<i>Marketing</i>	6	8	14
<i>Other real estate and business activities</i>	6 080	830	6 910
Public administration & social security	-	188	188
Education	141	664	805
Health and social welfare	834	222	1 056
Recreational, cultural, gaming & other services	8 575	1 468	10 043
<i>Sauna and massage parlours, other entertainment and performing activities</i>	2 590	227	2 817
<i>Gaming^c</i>	5 189	913	6 102
<i>Radio and television</i>	-	68	68
<i>Sewage and refuse disposal, sanitation and similar activities</i>	8	30	38
<i>Other activities</i>	788	230	1 018
Domestic workers	-	14 513	14 513
International & extra-territorial organizations and bodies	-	7	7
Non-residents exercising activities for direct personal gains^d	4

Sources : Public Security Police and Human Resources Office

Notes : ^a Dispatch no. 12/GM/88 - regarding the importation of non-resident workers

^b Dispatch no. 49/GM/88 - regarding the importation of non-resident professionals

^c Including 2 535 construction workers that were employed directly by gaming companies

^d Administrative Regulation no. 17/2004 - regarding the application of administrative permit by non-residents exercising activities for direct personal gains

EXPLANATORY NOTES

1. Methodology

This Survey was conducted from January to March 2010, with the reference period refers to the 7 days immediately prior to the day of interview. Samples are selected after exclusion of collective living quarters, such as military camp, hospital, prison, dormitories, elderly homes, etc. Total sample size for this quarter consists of 4 200 domestic living quarters and the observation unit is individuals residing in these quarters.

Results of this report are extrapolated based on the information obtained from the samples that are subject to sampling errors. To illustrate the precision of the estimates of different variables, the respective standard error and coefficient of variation are listed in the table below.

Variable	Estimated value	Standard error	Coefficient of variation (%)
Value			
Labour force ('000)	323.3	1.92	0.6
Employed population ('000)	313.8	2.22	0.7
Unemployed population ('000)	9.5	0.37	3.9
Median monthly employment earnings (MOP)	9 000	249	2.8
Rate (%)			
Labour force participation rate	71.1	0.42	0.6
Unemployment rate	2.9	0.13	4.5
Underemployment rate	1.8	0.22	12.2

Response rate is the ratio of the number of domestic living quarters successfully interviewed to the number of occupied living quarters in the sample. In the first quarter of 2010, among the 3 709 living quarters occupied, 3 380 were successfully interviewed, 65 refusals and 264 non-contacts. Thus, the response rate stood at 91.1%.

2. Glossary

Educational attainment

Data refer to the highest level of education completed, given that all education requirements are met.

For example, upon completion of all educational requirements for the 6th grade, an individual will be classified as having “primary education”. Incompletion of all the educational requirements for the 6th grade will be classified as “No schooling/Pre-primary education”.

Employed population

Individuals aged 16 or over who have worked at least 1 hour for pay, profits or family gains during the reference period. It also includes employees who are absent from work but maintain formal job attachment with the employer, or company owners who are not working temporarily due to specific reasons.

Labour force

Individuals aged 16 or over who are available to participate in the production of goods and/or services during the reference period. It comprises the employed population and unemployed population.

Labour force participation rate

The proportion of labour force in the Macao population aged 16 or over.

Underemployed population

Irrespective of status in employment, employed persons who work involuntarily for less than 35 hours during the reference period, and are available to take on additional work or looking for extra work.

Underemployment rate

The proportion of the underemployed in the labour force.

Unemployed population

Individuals aged 16 or over who, during the reference period, do not have a job or formal job attachment to an employer, but are available to work for pay or running own business at any time and have sought work during the last 30 days.

Unemployment rate

The proportion of the unemployed in the labour force.

3. Symbols and others

-	Absolute value equals zero
..	Not applicable
0 [#]	Magnitude less than half of the unit employed
'000	Thousand
MF	Male and female
M	Male
F	Female
%	Per cent
No.	Number
MOP	Macao Pataca

Rounding of figures Due to rounding, the total may not correspond to the sum of the partial figures.

Employment earnings and hours of work Unless otherwise specified, “employment earnings” refers to monthly income from all employment jobs and “hours of work” is the number of hours worked per week in all employment jobs; the “industry” and “occupation” of the employed population in the statistical tables are classified based on their main employment.

For detailed information on the methodology, please refer to the **Employment Survey Annex**.

白頁

Página vazia

Blank page

統計表

勞動人口

1. 按歲組及性別統計之勞動人口.....	35
2. 按歲組及性別統計之勞動力參與率.....	36

就業人口

3. 按歲組及性別統計之就業人口.....	37
4. 按職業身份及性別統計之就業人口.....	38
5. 按行業及性別統計之就業人口.....	39
6. 按職業及性別統計之就業人口.....	41
7. 按教育程度及性別統計之就業人口.....	42
8. 按每週實際工作時數及性別統計之就業人口.....	43
9a. 按行業統計之每週實際工作時數中位數.....	44
9b. 按職業統計之每週實際工作時數中位數.....	45
10. 按每月工作收入統計之就業人口.....	46
11a. 按行業統計之每月工作收入中位數.....	47
11b. 按職業統計之每月工作收入中位數.....	48
12. 按每週實際工作時數及行業統計之就業人口.....	49
13. 按每週實際工作時數及每月工作收入統計之就業人口.....	50
14. 按每週實際工作時數及歲組統計之就業人口.....	51
15. 按每週實際工作時數及教育程度統計之就業人口.....	52
16. 按歲組及性別統計之每週自願工作少於 35 小時的就業人口.....	53
17. 按可工作更長時間的條件統計之每週自願工作少於 35 小時的就業人口.....	54
18. 按行業統計之每週自願工作少於 35 小時的就業人口.....	55
19. 按職業統計之每週自願工作少於 35 小時的就業人口.....	56
20. 按可以額外工作的時數統計之每週自願工作少於 35 小時的就業人口.....	57

就業不足人口

21. 按性別統計之就業不足率.....	58
22. 按就業不足原因及性別統計之就業不足人口.....	58
23. 按行業及性別統計之就業不足人口.....	59
24. 按職業及性別統計之就業不足人口.....	61

失業人口

25. 按歲組及性別統計之失業人口.....	62
26. 按歲組及性別統計之失業率.....	63
27. 按失業狀況及性別統計之失業人口.....	64
28. 按教育程度及性別統計之失業人口.....	65
29. 按尋找工作時間及性別統計之失業人口.....	66
30. 按希望從事之行業及性別統計之失業人口.....	67
31. 按希望擔任之職業及性別統計之失業人口.....	69
32. 按過往之行業及性別統計尋找新工作之失業人口.....	70
33. 按過往之職業及性別統計尋找新工作之失業人口.....	72
34. 按失業原因及性別統計尋找新工作之失業人口.....	73

本地居民

35. 按歲組統計之本地居民的勞動人口(不包括外地僱員).....	74
36. 按歲組統計之本地就業居民(不包括外地僱員).....	75
37. 按每月工作收入統計之本地就業居民(不包括外地僱員).....	76
38. 按行業統計之本地就業居民每月工作收入中位數(不包括外地僱員).....	77
39. 按職業統計之本地就業居民每月工作收入中位數(不包括外地僱員).....	78
40. 按行業統計之本地就業居民的每週實際工作時數中位數(不包括外地僱員).....	79
41. 按職業統計之本地就業居民的每週實際工作時數中位數(不包括外地僱員).....	80

População Activa

1. População activa, por grupo etário e sexo35
2. Taxa de actividade, por grupo etário e sexo36

População Empregada

3. População empregada, por grupo etário e sexo37
4. População empregada, por situação na profissão e sexo38
5. População empregada, por ramo de actividade económica e sexo39
6. População empregada, por profissão e sexo41
7. População empregada, por nível de escolaridade e sexo42
8. População empregada, por número de horas efectivamente trabalhadas
semanalmente no emprego e sexo43
- 9a. Mediana semanal de horas efectivamente trabalhadas, por ramo de actividade
económica44
- 9b. Mediana semanal de horas efectivamente trabalhadas, por profissão45
10. População empregada, por escalão do rendimento mensal do emprego.....46
- 11a. Mediana do rendimento mensal do emprego, por ramo de actividade económica.....47
- 11b. Mediana do rendimento mensal do emprego, por profissão48
12. População empregada, segundo o número de horas efectivamente trabalhadas
semanalmente no emprego, por ramo de actividade económica49
13. População empregada, segundo o número de horas efectivamente trabalhadas
semanalmente no emprego, por escalão do rendimento mensal do emprego50
14. População empregada, segundo o número de horas efectivamente trabalhadas
semanalmente no emprego, por grupo etário51
15. População empregada, segundo o número de horas efectivamente trabalhadas
semanalmente no emprego, por nível de escolaridade52
16. População empregada que trabalhou por semana menos de 35 horas
voluntariamente, por grupo etário e sexo.....53
17. População empregada que trabalhou por semana menos de 35 horas
voluntariamente, por condições para eventual trabalho adicional.....54
18. População empregada que trabalhou por semana menos de 35 horas
voluntariamente, por ramo de actividade económica55
19. População empregada que trabalhou por semana menos de 35 horas
voluntariamente, por profissão56
20. População empregada que trabalhou por semana menos de 35 horas
voluntariamente, por eventuais horas adicionais57

População Subempregada

21. Taxa de subemprego, por sexo.....	58
22. População subempregada, por causa de subemprego e sexo	58
23. População subempregada, por ramo de actividade económica e sexo.....	59
24. População subempregada, por profissão e sexo.....	61

População Desempregada

25. População desempregada, por grupo etário e sexo	62
26. Taxa de desemprego, por grupo etário e sexo.....	63
27. População desempregada, por situação de desemprego e sexo	64
28. População desempregada, por nível de escolaridade e sexo.....	65
29. População desempregada, por duração da procura de emprego e sexo	66
30. População desempregada, por ramo de actividade económica desejado e sexo.....	67
31. População desempregada, por profissão desejada e sexo	69
32. População desempregada à procura de novo emprego, por ramo de actividade económica anterior e sexo.....	70
33. População desempregada à procura de novo emprego, por profissão anterior e sexo	72
34. População desempregada à procura de novo emprego, por causa de desemprego e sexo	73

Residentes

35. População activa residente, por grupo etário (excluem-se os trabalhadores não residentes)	74
36. Residentes empregados, por grupo etário (excluem-se os trabalhadores não residentes)	75
37. Residentes empregados, por escalão do rendimento mensal do emprego (excluem-se os trabalhadores não residentes).....	76
38. Mediana do rendimento mensal dos residentes empregados, por ramo de actividade económica (excluem-se os trabalhadores não residentes)	77
39. Mediana do rendimento mensal dos residentes empregados, por profissão (excluem-se os trabalhadores não residentes).....	78
40. Mediana semanal de horas efectivamente trabalhadas pelos residentes empregados, por ramo de actividade económica (excluem-se os trabalhadores não residentes).....	79
41. Mediana semanal de horas efectivamente trabalhadas pelos residentes empregados, por profissão (excluem-se os trabalhadores não residentes).....	80

TABLES

Labour force

1. Labour force by gender and age group..... 35
2. Labour force participation rate by gender and age group 36

Employed population

3. Employed population by gender and age group..... 37
4. Employed population by gender and status in employment..... 38
5. Employed population by gender and industry..... 39
6. Employed population by gender and occupation 41
7. Employed population by gender and educational attainment 42
8. Employed population by gender and weekly hours actually worked..... 43
- 9a. Median weekly hours actually worked by industry..... 44
- 9b. Median weekly hours actually worked by occupation 45
10. Employed population by monthly employment earnings..... 46
- 11a. Median monthly employment earnings by industry..... 47
- 11b. Median monthly employment earnings by occupation 48
12. Employed population by weekly hours actually worked and industry 49
13. Employed population by weekly hours actually worked and monthly employment earnings 50
14. Employed population by weekly hours actually worked and age group..... 51
15. Employed population by weekly hours actually worked and educational attainment 52
16. Employed population working voluntarily for less than 35 hours per week by gender and age group 53
17. Employed population working voluntarily for less than 35 hours per week by condition for additional work..... 54
18. Employed population working voluntarily for less than 35 hours per week by industry..... 55
19. Employed population working voluntarily for less than 35 hours per week by occupation 56
20. Employed population working voluntarily for less than 35 hours per week by additional hours of work..... 57

Underemployed population

21. Underemployment rate by gender	58
22. Underemployed population by gender and reason for underemployment	58
23. Underemployed population by gender and industry	59
24. Underemployed population by gender and occupation	61

Unemployed population

25. Unemployed population by gender and age group.....	62
26. Unemployment rate by gender and age group.....	63
27. Unemployed population by gender and situation of unemployment	64
28. Unemployed population by gender and educational attainment	65
29. Unemployed population by gender and job search duration	66
30. Unemployed population by gender and desired industry of employment.....	67
31. Unemployed population by gender and desired occupation of employment	69
32. Unemployed population searching for new job by gender and previous industry	70
33. Unemployed population searching for new job by gender and previous occupation	72
34. Unemployed population searching for new job by gender and reason for Unemployment	73

Local residents

35. Economically active local residents by age group (excluding non-resident workers)	74
36. Employed local residents by age group (excluding non-resident workers)	75
37. Employed local residents by monthly employment earnings (excluding non-resident workers).....	76
38. Median monthly employment earnings of the employed local residents by industry (excluding non-resident workers).....	77
39. Median monthly employment earnings of the employed local residents by occupation (excluding non-resident workers).....	78
40. Median weekly hours actually worked of the employed local residents by industry (excluding non-resident workers).....	79
41. Median weekly hours actually worked of the employed local residents by occupation (excluding non-resident workers).....	80

1. 按歲組及性別統計之勞動人口
 População activa, por grupo etário e sexo
 Labour force by gender and age group

歲組及性別 Grupo etário e sexo Age group and gender		2009 年第 1 季 1º T / 2009 Q1 / 2009		2009 年第 4 季 4º T / 2009 Q4 / 2009		2010 年第 1 季 1º T / 2010 Q1 / 2010	
		人數 Nº No. (‘000)	結構 Estrutura Structure (%)	人數 Nº No. (‘000)	結構 Estrutura Structure (%)	人數 Nº No. (‘000)	結構 Estrutura Structure (%)
總數	男女/MF	333.3	100.0	322.2	100.0	323.3	100.0
Total	男/M	174.8	52.4	167.3	51.9	166.2	51.4
	女/F	158.5	47.6	155.0	48.1	157.1	48.6
16 - 24	男女/MF	43.7	13.1	40.7	12.6	40.1	12.4
	男/M	21.3	6.4	20.0	6.2	19.8	6.1
	女/F	22.4	6.7	20.7	6.4	20.3	6.3
25 - 34	男女/MF	81.0	24.3	77.4	24.0	77.0	23.8
	男/M	39.7	11.9	37.3	11.6	36.8	11.4
	女/F	41.3	12.4	40.1	12.4	40.2	12.4
35 - 44	男女/MF	88.8	26.6	82.3	25.5	82.4	25.5
	男/M	42.4	12.7	38.8	12.0	37.9	11.7
	女/F	46.3	13.9	43.5	13.5	44.6	13.8
45 - 54	男女/MF	84.3	25.3	85.9	26.7	85.6	26.5
	男/M	47.8	14.3	47.1	14.6	46.4	14.4
	女/F	36.6	11.0	38.8	12.0	39.2	12.1
55 - 64	男女/MF	31.2	9.4	31.8	9.9	33.5	10.4
	男/M	20.2	6.1	20.9	6.5	21.5	6.6
	女/F	11.0	3.3	11.0	3.4	12.0	3.7
≥ 65	男女/MF	4.3	1.3	4.2	1.3	4.6	1.4
	男/M	3.4	1.0	3.2	1.0	3.8	1.2
	女/F	0.9	0.3	1.0	0.3	0.8	0.3

2. 按歲組及性別統計之勞動力參與率

Taxa de actividade, por grupo etário e sexo

Labour force participation rate by gender and age group

		%		
歲組及性別 Grupo etário e sexo <i>Age group and gender</i>		2009 年第 1 季 1º T / 2009 <i>Q1 / 2009</i>	2009 年第 4 季 4º T / 2009 <i>Q4 / 2009</i>	2010 年第 1 季 1º T / 2010 <i>Q1 / 2010</i>
總體 Global <i>Overall</i>	男女/MF	72.4	71.0	71.1
	男/M	78.4	77.5	77.1
	女/F	66.8	65.1	65.6
16 - 24	男女/MF	53.0	50.9	50.9
	男/M	51.8	49.9	50.1
	女/F	54.1	51.8	51.7
25 - 34	男女/MF	93.9	93.3	93.2
	男/M	97.7	98.0	98.2
	女/F	90.4	89.4	89.1
35 - 44	男女/MF	91.3	89.4	89.7
	男/M	97.2	97.8	96.4
	女/F	86.4	83.0	84.7
45 - 54	男女/MF	81.0	82.6	81.9
	男/M	90.1	92.3	91.0
	女/F	71.6	73.3	73.2
55 - 64	男女/MF	59.9	57.3	58.8
	男/M	73.3	71.5	71.6
	女/F	44.8	41.6	44.6
≥ 65	男女/MF	11.3	10.6	11.5
	男/M	20.0	18.0	20.8
	女/F	4.3	4.5	3.8

3. 按歲組及性別統計之就業人口

População empregada, por grupo etário e sexo

Employed population by gender and age group

歲組及性別 Grupo etário e sexo <i>Age group and gender</i>		2009 年第 1 季 1º T / 2009 <i>Q1 / 2009</i>		2009 年第 4 季 4º T / 2009 <i>Q4 / 2009</i>		2010 年第 1 季 1º T / 2010 <i>Q1 / 2010</i>	
		人數 Nº <i>No.</i> (‘000)	結構 Estrutura <i>Structure</i> (%)	人數 Nº <i>No.</i> (‘000)	結構 Estrutura <i>Structure</i> (%)	人數 Nº <i>No.</i> (‘000)	結構 Estrutura <i>Structure</i> (%)
總數	男女/MF	320.5	100.0	312.4	100.0	313.8	100.0
Total	男/M	166.8	52.1	160.8	51.5	160.0	51.0
	女/F	153.7	47.9	151.5	48.5	153.7	49.0
16 - 24	男女/MF	40.0	12.5	38.4	12.3	37.9	12.1
	男/M	18.8	5.9	18.6	5.9	18.1	5.8
	女/F	21.2	6.6	19.9	6.4	19.8	6.3
25 - 34	男女/MF	79.0	24.7	76.2	24.4	75.8	24.2
	男/M	38.7	12.1	36.5	11.7	36.0	11.5
	女/F	40.3	12.6	39.7	12.7	39.8	12.7
35 - 44	男女/MF	86.5	27.0	80.7	25.8	80.6	25.7
	男/M	41.3	12.9	37.8	12.1	36.9	11.8
	女/F	45.2	14.1	42.9	13.7	43.7	13.9
45 - 54	男女/MF	80.8	25.2	82.6	26.4	82.6	26.3
	男/M	45.4	14.2	45.1	14.4	44.7	14.2
	女/F	35.4	11.0	37.5	12.0	37.9	12.1
55 - 64	男女/MF	29.9	9.3	30.3	9.7	32.2	10.3
	男/M	19.2	6.0	19.7	6.3	20.5	6.5
	女/F	10.6	3.3	10.6	3.4	11.7	3.7
≥ 65	男女/MF	4.3	1.3	4.2	1.3	4.6	1.5
	男/M	3.4	1.1	3.2	1.0	3.8	1.2
	女/F	0.9	0.3	1.0	0.3	0.8	0.3

4. 按職業身份及性別統計之就業人口

População empregada, por situação na profissão e sexo

Employed population by gender and status in employment

職業身份及性別 Situação na profissão e sexo <i>Status in employment and gender</i>		2009 年第 1 季 1° T / 2009 <i>Q1 / 2009</i>		2009 年第 4 季 4° T / 2009 <i>Q4 / 2009</i>		2010 年第 1 季 1° T / 2010 <i>Q1 / 2010</i>	
		人數 N° <i>No.</i> (‘000)	結構 Estrutura <i>Structure</i> (%)	人數 N° <i>No.</i> (‘000)	結構 Estrutura <i>Structure</i> (%)	人數 N° <i>No.</i> (‘000)	結構 Estrutura <i>Structure</i> (%)
總數 Total	男女/MF	320.5	100.0	312.4	100.0	313.8	100.0
	男/M	166.8	52.1	160.8	51.5	160.0	51.0
	女/F	153.7	47.9	151.5	48.5	153.7	49.0
僱主 Empregador <i>Employer</i>	男女/MF	8.8	2.7	10.6	3.4	10.2	3.2
	男/M	6.9	2.2	8.1	2.6	7.9	2.5
	女/F	1.9	0.6	2.5	0.8	2.3	0.7
自僱人士 Trabalhador por conta própria <i>Self-employed</i>	男女/MF	13.4	4.2	11.9	3.8	14.6	4.7
	男/M	10.2	3.2	8.8	2.8	11.2	3.6
	女/F	3.2	1.0	3.1	1.0	3.4	1.1
僱員 Trabalhador por conta de outrem <i>Employee</i>	男女/MF	296.3	92.5	287.8	92.1	286.8	91.4
	男/M	149.5	46.6	143.4	45.9	140.6	44.8
	女/F	146.8	45.8	144.4	46.2	146.2	46.6
無酬家屬幫工 Trabalhador familiar não remunerado <i>Unpaid family worker</i>	男女/MF	2.0	0.6	2.1	0.7	2.2	0.7
	男/M	0.2	0.1	0.6	0.2	0.4	0.1
	女/F	1.7	0.5	1.5	0.5	1.7	0.6

5. 按行業及性別統計之就業人口

População empregada, por ramo de actividade económica e sexo

Employed population by gender and industry

(1/2)

行業及性別 Ramo de actividade económica e sexo Industry and gender		2009 年第 1 季 1º T / 2009 Q1 / 2009		2009 年第 4 季 4º T / 2009 Q4 / 2009		2010 年第 1 季 1º T / 2010 Q1 / 2010	
		人數 Nº No. (‘000)	結構 Estrutura Structure (%)	人數 Nº No. (‘000)	結構 Estrutura Structure (%)	人數 Nº No. (‘000)	結構 Estrutura Structure (%)
總數	男女/MF	320.5	100.0	312.4	100.0	313.8	100.0
Total	男/M	166.8	52.1	160.8	51.5	160.0	51.0
	女/F	153.7	47.9	151.5	48.5	153.7	49.0
農業、畜牧業、狩獵、林業、捕魚業 及採礦工業	男女/MF	0.7	0.2	0.6	0.2	0.5	0.2
Agricultura, produção animal, caça, silvicultura, pesca e indústrias extractivas	男/M	0.4	0.1	0.3	0.1	0.2	0.1
Agriculture, farming of animals, hunting, forestry, fishing, mining and quarrying	女/F	0.3	0.1	0.3	0.1	0.3	0.1
製造業	男女/MF	18.9	5.9	16.1	5.2	16.6	5.3
Indústrias transformadoras	男/M	8.6	2.7	9.0	2.9	8.0	2.6
Manufacturing	女/F	10.3	3.2	7.2	2.3	8.6	2.7
電力、氣體及水的生產及分配	男女/MF	1.0	0.3	0.9	0.3	0.8	0.3
Produção e distribuição de electricidade, gás e água	男/M	0.8	0.2	0.7	0.2	0.7	0.2
Electricity, gas and water supply	女/F	0.3	0.1	0.2	0.1	0.2	0.1
建築	男女/MF	35.5	11.1	29.4	9.4	27.9	8.9
Construção	男/M	31.2	9.7	26.5	8.5	24.5	7.8
Construction	女/F	4.3	1.3	2.9	0.9	3.3	1.1
批發及零售業；機動車、摩托車、 個人及家庭物品的維修	男女/MF	41.5	12.9	41.5	13.3	41.4	13.2
Comércio por grosso e a retalho; reparação de veículos automóveis, motociclos e de bens de uso pessoal e doméstico	男/M	20.9	6.5	19.6	6.3	19.5	6.2
Wholesale and retail trade; repair of motor vehicles, motorcycles and personal and household goods	女/F	20.5	6.4	21.9	7.0	21.9	7.0
住宿、餐廳、酒樓及同類場所	男女/MF	41.9	13.1	44.4	14.2	44.9	14.3
Alojamento, restaurantes e similares	男/M	19.3	6.0	21.2	6.8	21.0	6.7
Hotels, restaurants and similar activities	女/F	22.7	7.1	23.2	7.4	23.9	7.6
運輸、貯藏及通訊	男女/MF	16.9	5.3	15.7	5.0	17.0	5.4
Transportes, armazenagem e comunicações	男/M	12.4	3.9	11.6	3.7	13.0	4.2
Transport, storage and communications	女/F	4.5	1.4	4.1	1.3	4.0	1.3
金融業務	男女/MF	8.5	2.7	6.9	2.2	7.4	2.3
Actividades financeiras	男/M	3.5	1.1	2.4	0.8	3.1	1.0
Financial intermediation	女/F	5.0	1.6	4.5	1.5	4.3	1.4
不動產業務、租賃及向企業提供的服務	男女/MF	24.7	7.7	26.0	8.3	26.4	8.4
Actividades imobiliárias, alugueres e serviços prestados às empresas	男/M	15.4	4.8	16.8	5.4	17.1	5.4
Real estate, renting and business activities	女/F	9.3	2.9	9.2	3.0	9.3	3.0

5. 按行業及性別統計之就業人口

População empregada, por ramo de actividade económica e sexo

Employed population by gender and industry

(2/2)

行業及性別 Ramo de actividade económica e sexo Industry and gender		2009 年第 1 季 1º T / 2009 Q1 / 2009		2009 年第 4 季 4º T / 2009 Q4 / 2009		2010 年第 1 季 1º T / 2010 Q1 / 2010	
		人數 Nº No. (‘000)	結構 Estrutura Structure (%)	人數 Nº No. (‘000)	結構 Estrutura Structure (%)	人數 Nº No. (‘000)	結構 Estrutura Structure (%)
公共行政、防衛及強制性社會保障	男女/MF	19.4	6.0	20.7	6.6	20.1	6.4
Administração pública, defesa e segurança	男/M	12.3	3.8	13.0	4.2	12.9	4.1
social obrigatória	女/F	7.1	2.2	7.7	2.5	7.2	2.3
Public administration, defence and compulsory social security							
教育	男女/MF	12.1	3.8	12.4	4.0	12.5	4.0
Educação	男/M	3.8	1.2	3.8	1.2	4.2	1.4
Education	女/F	8.3	2.6	8.6	2.7	8.3	2.6
醫療衛生及社會福利	男女/MF	6.9	2.2	8.0	2.6	8.5	2.7
Saúde e acção social	男/M	2.2	0.7	2.2	0.7	3.0	1.0
Health and social welfare	女/F	4.8	1.5	5.9	1.9	5.5	1.8
團體、社會及個人的其他服務	男女/MF	77.2	24.1	73.2	23.4	73.5	23.4
Outras actividades de serviços colectivos, sociais e pessoais	男/M	35.7	11.1	33.2	10.6	32.2	10.3
Other community, social and personal services	女/F	41.4	12.9	39.9	12.8	41.4	13.2
-彩票及其他博彩活動 (博彩業)	男女/MF	64.8	20.2	61.4	19.6	61.9	19.7
Lotarias e outros jogos de aposta	男/M	29.7	9.3	27.8	8.9	26.9	8.6
Gaming	女/F	35.1	10.9	33.6	10.8	35.0	11.2
-其他	男女/MF	12.4	3.9	11.8	3.8	11.6	3.7
Outros	男/M	6.0	1.9	5.5	1.7	5.3	1.7
Others	女/F	6.4	2.0	6.3	2.0	6.4	2.0
僱用傭人的家庭	男女/MF	15.3	4.8	16.4	5.2	16.2	5.1
Famílias com empregados domésticos	男/M	0.4	0.1	0.5	0.2	0.5	0.2
Households with employed persons	女/F	14.9	4.6	15.8	5.1	15.6	5.0
其他及不詳	男女/MF	0 [#]	0 [#]	-	-	-	-
Ignorado e Outros	男/M	-	-	-	-	-	-
Others and Unknown	女/F	0 [#]	0 [#]	-	-	-	-

6. 按職業及性別統計之就業人口
 População empregada, por profissão e sexo
 Employed population by gender and occupation

職業及性別 Profissão e sexo Occupation and gender		2009年第1季 1º T / 2009 Q1 / 2009		2009年第4季 4º T / 2009 Q4 / 2009		2010年第1季 1º T / 2010 Q1 / 2010	
		人數 Nº No. (‘000)	結構 Estrutura Structure (%)	人數 Nº No. (‘000)	結構 Estrutura Structure (%)	人數 Nº No. (‘000)	結構 Estrutura Structure (%)
總數 Total	男女/MF	320.5	100.0	312.4	100.0	313.8	100.0
	男/M	166.8	52.1	160.8	51.5	160.0	51.0
	女/F	153.7	47.9	151.5	48.5	153.7	49.0
立法機關成員、公共行政高級官員、 社團領導人員、企業領導人員及經理 Membros dos órgãos legislativos, quadros superiores da administração pública e de associações, directores e quadros dirigentes de empresas Legislators, senior officials of government and associations, directors and managers of companies	男女/MF	16.7	5.2	17.0	5.4	15.2	4.8
	男/M	11.4	3.6	11.9	3.8	10.5	3.3
	女/F	5.3	1.7	5.1	1.6	4.8	1.5
專業人員 Especialistas das profissões intelectuais e científicas Professionals	男女/MF	10.1	3.1	11.6	3.7	12.1	3.9
	男/M	5.5	1.7	6.6	2.1	7.6	2.4
	女/F	4.5	1.4	5.0	1.6	4.6	1.5
技術員及輔助專業人員 Técnicos e profissionais de nível intermédio Technicians and associate professionals	男女/MF	28.2	8.8	29.7	9.5	29.0	9.2
	男/M	14.6	4.6	15.0	4.8	15.2	4.8
	女/F	13.6	4.2	14.7	4.7	13.8	4.4
文員 Empregados administrativos Clerks	男女/MF	82.3	25.7	81.3	26.0	82.0	26.1
	男/M	32.3	10.1	30.8	9.9	29.9	9.5
	女/F	50.1	15.6	50.4	16.1	52.1	16.6
-直接與博彩投注服務有關 (如賭場荷官、巡場、 籌碼兌換員等) Ligados directamente às lotarias e jogos de aposta (Ex: “Croupiers”, fiscais de bancas, ficheiros e etc.) Directly related to betting services (e.g.: Casino dealers, floorpersons, cage cashiers, etc.)	男女/MF	40.7	12.7	39.4	12.6	39.6	12.6
	男/M	18.0	5.6	16.4	5.2	16.0	5.1
	女/F	22.7	7.1	23.0	7.4	23.7	7.5
-其他 Outros Others	男女/MF	41.6	13.0	41.8	13.4	42.4	13.5
	男/M	14.3	4.5	14.4	4.6	13.9	4.4
	女/F	27.3	8.5	27.4	8.8	28.4	9.1
服務、銷售及同類工作人員 Pessoal dos serviços, vendedores e trabalhadores similares Service and sales workers	男女/MF	71.7	22.4	71.9	23.0	71.1	22.7
	男/M	39.2	12.2	36.3	11.6	36.8	11.7
	女/F	32.5	10.1	35.5	11.4	34.3	10.9
漁農業熟練工作者 Trabalhadores qualificados da agricultura e da pesca Skilled agricultural and fishery workers	男女/MF	1.2	0.4	1.0	0.3	1.1	0.3
	男/M	0.8	0.3	0.7	0.2	0.6	0.2
	女/F	0.4	0.1	0.3	0.1	0.4	0.1
工業工匠及手工藝人 Trabalhadores da produção industrial e artesãos Craftsmen and similar workers	男女/MF	30.5	9.5	25.4	8.1	26.1	8.3
	男/M	29.2	9.1	24.7	7.9	25.0	8.0
	女/F	1.3	0.4	0.7	0.2	1.1	0.3
機台、機器操作員、司機及裝配員 Operadores de instalações e máquinas, condutores e montadores Plant and machine operators, drivers and assemblers	男女/MF	20.1	6.3	19.1	6.1	19.8	6.3
	男/M	13.7	4.3	14.9	4.8	14.4	4.6
	女/F	6.5	2.0	4.2	1.3	5.4	1.7
非技術工人 Trabalhadores não qualificados Unskilled workers	男女/MF	59.6	18.6	55.4	17.7	57.4	18.3
	男/M	20.1	6.3	19.9	6.4	20.1	6.4
	女/F	39.5	12.3	35.5	11.4	37.3	11.9

7. 按教育程度及性別統計之就業人口

População empregada, por nível de escolaridade e sexo

Employed population by gender and educational attainment

教育程度及性別 Nível de escolaridade e sexo Educational attainment and gender		2009 年第 1 季 1º T / 2009 Q1 / 2009		2009 年第 4 季 4º T / 2009 Q4 / 2009		2010 年第 1 季 1º T / 2010 Q1 / 2010	
		人數 Nº No. (‘000)	結構 Estrutura Structure (%)	人數 Nº No. (‘000)	結構 Estrutura Structure (%)	人數 Nº No. (‘000)	結構 Estrutura Structure (%)
總數 Total	男女/MF	320.5	100.0	312.4	100.0	313.8	100.0
	男/M	166.8	52.1	160.8	51.5	160.0	51.0
	女/F	153.7	47.9	151.5	48.5	153.7	49.0
從未入學/幼兒教育 Sem escolaridade/ensino infantil No schooling/Pre-primary education	男女/MF	13.3	4.1	14.8	4.7	12.3	3.9
	男/M	6.8	2.1	7.3	2.4	6.1	1.9
	女/F	6.5	2.0	7.5	2.4	6.3	2.0
小學教育 Ensino primário Primary education	男女/MF	57.2	17.9	51.0	16.3	56.1	17.9
	男/M	31.1	9.7	27.3	8.8	30.2	9.6
	女/F	26.1	8.1	23.6	7.6	25.9	8.3
中學教育 Ensino secundário Secondary education							
	初中 Geral Junior						
	男女/MF	88.5	27.6	80.6	25.8	82.5	26.3
男/M	45.0	14.0	42.8	13.7	41.3	13.2	
女/F	43.5	13.6	37.8	12.1	41.2	13.1	
高中 Complementar Senior							
男女/MF	88.7	27.7	89.8	28.7	90.7	28.9	
男/M	46.6	14.5	47.7	15.3	46.8	14.9	
女/F	42.2	13.2	42.1	13.5	43.9	14.0	
高等教育 Ensino superior Tertiary education	男女/MF	72.6	22.7	76.1	24.4	72.0	23.0
	男/M	37.3	11.6	35.6	11.4	35.5	11.3
	女/F	35.4	11.0	40.4	12.9	36.5	11.6
不詳 Ignorado Unknown	男女/MF	0.1	0 [#]	0.1	0 [#]	0.1	0 [#]
	男/M	0.1	0 [#]	0 [#]	0 [#]	0.1	0 [#]
	女/F	0 [#]	0 [#]	0 [#]	0 [#]	-	-

8. 按每週實際工作時數及性別統計之就業人口

População empregada, por número de horas efectivamente trabalhadas semanalmente no emprego e sexo
Employed population by gender and weekly hours actually worked

每週實際工作時數及性別 Número de horas efectivamente trabalhadas semanalmente no emprego e sexo <i>Weekly hours actually worked and gender</i>		2009 年第 1 季 1º T / 2009 <i>Q1 / 2009</i>		2009 年第 4 季 4º T / 2009 <i>Q4 / 2009</i>		2010 年第 1 季 1º T / 2010 <i>Q1 / 2010</i>	
		人數 Nº No. (‘000)	結構 Estrutura Structure (%)	人數 Nº No. (‘000)	結構 Estrutura Structure (%)	人數 Nº No. (‘000)	結構 Estrutura Structure (%)
總數 Total	男女/MF	320.5	100.0	312.4	100.0	313.8	100.0
	男/M	166.8	52.1	160.8	51.5	160.0	51.0
	女/F	153.7	47.9	151.5	48.5	153.7	49.0
1-34	男女/MF	27.3	8.5	30.1	9.6	22.5	7.2
	男/M	14.5	4.5	16.1	5.1	11.7	3.7
	女/F	12.8	4.0	14.1	4.5	10.8	3.5
35-39	男女/MF	17.7	5.5	16.4	5.2	16.9	5.4
	男/M	9.4	2.9	7.7	2.5	8.1	2.6
	女/F	8.3	2.6	8.6	2.8	8.8	2.8
40-44	男女/MF	56.4	17.6	54.5	17.5	55.7	17.8
	男/M	29.2	9.1	27.8	8.9	30.1	9.6
	女/F	27.2	8.5	26.7	8.6	25.6	8.2
45-49	男女/MF	146.3	45.7	143.5	45.9	146.7	46.8
	男/M	73.8	23.0	71.3	22.8	71.0	22.6
	女/F	72.5	22.6	72.2	23.1	75.7	24.1
50-54	男女/MF	18.1	5.6	18.0	5.8	20.1	6.4
	男/M	8.9	2.8	9.5	3.1	9.6	3.1
	女/F	9.2	2.9	8.5	2.7	10.4	3.3
55-59	男女/MF	9.5	2.9	9.7	3.1	9.5	3.0
	男/M	6.8	2.1	6.0	1.9	6.1	1.9
	女/F	2.7	0.8	3.7	1.2	3.4	1.1
≥ 60	男女/MF	38.4	12.0	35.4	11.3	37.4	11.9
	男/M	20.1	6.3	19.4	6.2	20.3	6.5
	女/F	18.4	5.7	16.1	5.1	17.1	5.5
沒有上班 Ausência de serviço <i>Absence from work</i>	男女/MF	6.8	2.1	4.7	1.5	5.0	1.6
	男/M	4.1	1.3	3.0	1.0	3.1	1.0
	女/F	2.7	0.8	1.7	0.5	1.9	0.6
不詳 Ignorado <i>Unknown</i>	男女/MF	0 [#]	0 [#]	-	-	-	-
	男/M	0 [#]	0 [#]	-	-	-	-
	女/F	-	-	-	-	-	-

9a. 按行業統計之每週實際工作時數中位數

Mediana semanal de horas efectivamente trabalhadas, por ramo de actividade económica

Median weekly hours actually worked by industry

行業 Ramo de actividade económica Industry	小時 Horas Hours		
	2009 年第 1 季 1º T / 2009 Q1 / 2009	2009 年第 4 季 4º T / 2009 Q4 / 2009	2010 年第 1 季 1º T / 2010 Q1 / 2010
	總體中位數 Mediana global Overall median	46.4	46.3
製造業 Indústrias transformadoras Manufacturing	46.8	47.0	47.2
電力、氣體及水的生產及分配 Produção e distribuição de electricidade, gás e água Electricity, gas and water supply	41.4	41.0	43.1
建築 Construção Construction	45.8	45.3	45.1
批發及零售業；機動車、摩托車、個人及家庭物品的維修 Comércio por grosso e a retalho; reparação de veículos automóveis, motociclos e de bens de uso pessoal e doméstico Wholesale and retail trade; repair of motor vehicles, motorcycles and personal and household goods	47.2	47.3	47.5
住宿、餐廳、酒樓及同類場所 Alojamento, restaurantes e similares Hotels, restaurants and similar activities	47.8	47.5	47.6
運輸、貯藏及通訊 Transportes, armazenagem e comunicações Transport, storage and communications	45.9	45.4	45.8
金融業務 Actividades financeiras Financial intermediation	42.4	41.8	42.5
不動產業務、租賃及向企業提供的服務 Actividades imobiliárias, alugueres e serviços prestados às empresas Real estate, renting and business activities	48.0	47.7	47.7
公共行政、防衛及強制性社會保障 Administração pública, defesa e segurança social obrigatória Public administration, defence and compulsory social security	39.1	39.1	39.9
教育 Educação Education	42.1	41.6	42.2
醫療衛生及社會福利 Saúde e acção social Health and social welfare	42.4	43.2	43.8
團體、社會及個人的其他服務 Outras actividades de serviços colectivos, sociais e pessoais Other community, social and personal services	46.5	46.5	46.7
僱傭人的家庭 Famílias com empregados domésticos Households with employed persons	49.0	49.4	48.8

9b. 按職業統計之每週實際工作時數中位數

Mediana semanal de horas efectivamente trabalhadas, por profissão

Median weekly hours actually worked by occupation

職業 Profissão Occupation	小時 Horas Hours		
	2009年第1季 1º T / 2009 Q1 / 2009	2009年第4季 4º T / 2009 Q4 / 2009	2010年第1季 1º T / 2010 Q1 / 2010
總體中位數 Mediana global Overall median	46.4	46.3	46.5
立法機關成員、公共行政高級官員、 社團領導人員、企業領導人員及經理 Membros dos órgãos legislativos, quadros superiores da administração pública e de associações, directores e quadros dirigentes de empresas Legislators, senior officials of government and associations, directors and managers of companies	45.0	46.7	46.2
專業人員 Especialistas das profissões intelectuais e científicas Professionals	42.1	42.0	42.8
技術員及輔助專業人員 Técnicos e profissionais de nível intermédio Technicians and associate professionals	43.1	43.1	43.1
文員 Empregados administrativos Clerks	45.7	45.7	45.9
服務、銷售及同類工作人員 Pessoal dos serviços, vendedores e trabalhadores similares Service and sales workers	47.7	47.7	47.7
漁農業熟練工作者 Trabalhadores qualificados da agricultura e da pesca Skilled agricultural and fishery workers	47.9	46.6	47.9
工業工匠及手工藝工人 Trabalhadores da produção industrial e artesãos Craftsmen and similar workers	46.2	46.1	46.2
機台、機器操作員、司機及裝配員 Operadores de instalações e máquinas, condutores e montadores Plant and machine operators, drivers and assemblers	47.1	47.1	47.7
非技術工人 Trabalhadores não qualificados Unskilled workers	47.4	47.3	47.4

10. 按每月工作收入統計之就業人口

População empregada, por escalão do rendimento mensal do emprego

Employed population by monthly employment earnings

每月工作收入 (澳門元) Escalão do rendimento mensal do emprego (MOP) <i>Monthly employment earnings (MOP)</i>	2009 年第 1 季 1º T / 2009 <i>Q1 / 2009</i>		2009 年第 4 季 4º T / 2009 <i>Q4 / 2009</i>		2010 年第 1 季 1º T / 2010 <i>Q1 / 2010</i>	
	人數 Nº <i>No.</i> (‘000)	結構 Estrutura <i>Structure</i> (%)	人數 Nº <i>No.</i> (‘000)	結構 Estrutura <i>Structure</i> (%)	人數 Nº <i>No.</i> (‘000)	結構 Estrutura <i>Structure</i> (%)
總數 Total	320.5	100.0	312.4	100.0	313.8	100.0
≤ 3 499	32.5	10.1	29.5	9.4	30.7	9.8
3 500 - 3 999	5.4	1.7	4.4	1.4	5.9	1.9
4 000 - 4 499	11.0	3.4	12.3	3.9	12.3	3.9
4 500 - 4 999	10.3	3.2	9.2	2.9	8.2	2.6
5 000 - 5 999	26.3	8.2	25.9	8.3	23.7	7.6
6 000 - 7 999	49.9	15.6	47.7	15.3	47.4	15.1
8 000 - 9 999	35.4	11.1	34.5	11.0	35.4	11.3
10 000 - 14 999	70.5	22.0	70.2	22.5	65.3	20.8
15 000 - 19 999	29.6	9.2	29.5	9.4	31.4	10.0
20 000 - 29 999	24.9	7.8	23.2	7.4	28.5	9.1
30 000 - 39 999	7.8	2.4	8.2	2.6	8.2	2.6
40 000 - 59 999	4.8	1.5	6.6	2.1	5.1	1.6
60 000 - 79 999	1.2	0.4	1.3	0.4	1.2	0.4
≥ 80 000	2.0	0.6	1.1	0.4	1.6	0.5
無酬家屬幫工 Trabalhador familiar não remunerado <i>Unpaid family worker</i>	2.0	0.6	2.1	0.7	2.2	0.7
不詳 Ignorado <i>Unknown</i>	6.9	2.2	6.7	2.2	6.8	2.2

11a. 按行業統計之每月工作收入中位數

Mediana do rendimento mensal do emprego, por ramo de actividade económica

Median monthly employment earnings by industry

行業 Ramo de actividade económica Industry	澳門元 MOP		
	2009 年第 1 季 1° T / 2009 Q1 / 2009	2009 年第 4 季 4° T / 2009 Q4 / 2009	2010 年第 1 季 1° T / 2010 Q1 / 2010
	總體中位數 Mediana global Overall median	8 600	9 000
製造業 Indústrias transformadoras Manufacturing	4 500	5 000	6 000
電力、氣體及水的生產及分配 Produção e distribuição de electricidade, gás e água Electricity, gas and water supply	20 000	10 000	12 000
建築 Construção Construction	10 000	9 000	9 300
批發及零售業；機動車、摩托車、個人及家庭物品的維修 Comércio por grosso e a retalho; reparação de veículos automóveis, motociclos e de bens de uso pessoal e doméstico Wholesale and retail trade; repair of motor vehicles, motorcycles and personal and household goods	7 000	7 000	7 300
住宿、餐廳、酒樓及同類場所 Alojamento, restaurantes e similares Hotels, restaurants and similar activities	6 500	6 800	7 000
運輸、貯藏及通訊 Transportes, armazenagem e comunicações Transport, storage and communications	8 500	10 000	9 500
金融業務 Actividades financeiras Financial intermediation	12 500	12 000	15 000
不動產業務、租賃及向企業提供的服務 Actividades imobiliárias, alugueres e serviços prestados às empresas Real estate, renting and business activities	6 500	6 000	6 000
公共行政、防衛及強制性社會保障 Administração pública, defesa e segurança social obrigatória Public administration, defence and compulsory social security	18 000	23 000	18 000
教育 Educação Education	13 000	12 300	13 000
醫療衛生及社會福利 Saúde e acção social Health and social welfare	10 000	13 000	13 000
團體、社會及個人的其他服務 Outras actividades de serviços colectivos, sociais e pessoais Other community, social and personal services	12 000	12 000	12 000
-彩票及其他博彩活動 (博彩業) Lotarias e outros jogos de aposta Gaming	13 000	12 000	13 000
-其他 Outros Others	7 000	8 000	7 500
僱傭人的家庭 Famílias com empregados domésticos Households with employed persons	2 800	2 800	2 900

11b. 按職業統計之每月工作收入中位數

Mediana do rendimento mensal do emprego, por profissão

Median monthly employment earnings by occupation

職業 Profissão Occupation	澳門元 MOP		
	2009年第1季 1° T / 2009 Q1 / 2009	2009年第4季 4° T / 2009 Q4 / 2009	2010年第1季 1° T / 2010 Q1 / 2010
總體中位數 Mediana global Overall median	8 600	9 000	9 000
立法機關成員、公共行政高級官員、 社團領導人員、企業領導人員及經理 Membros dos órgãos legislativos, quadros superiores da administração pública e de associações, directores e quadros dirigentes de empresas Legislators, senior officials of government and associations, directors and managers of companies	23 500	20 000	25 000
專業人員 Especialistas das profissões intelectuais e científicas Professionals	22 000	20 000	20 000
技術員及輔助專業人員 Técnicos e profissionais de nível intermédio Technicians and associate professionals	15 300	14 000	15 000
文員 Empregados administrativos Clerks	12 000	12 000	12 000
-直接與博彩投注服務有關 (如賭場荷官、巡場、籌碼兌換員等) Ligados directamente às lotarias e jogos de aposta (Ex: "Croupiers", fiscais de bancas, ficheiros e etc.) Directly related to betting services (e.g.: Casino dealers, floorpersons, cage cashiers, etc.)	14 000	13 800	14 000
-其他 Outros Others	9 000	9 000	10 000
服務、銷售及同類工作人員 Pessoal dos serviços, vendedores e trabalhadores similares Service and sales workers	7 000	7 000	7 000
漁農業熟練工作者 Trabalhadores qualificados da agricultura e da pesca Skilled agricultural and fishery workers	7 800	7 800	6 000
工業工匠及手工藝工人 Trabalhadores da produção industrial e artesãos Craftsmen and similar workers	10 000	9 500	9 000
機台、機器操作員、司機及裝配員 Operadores de instalações e máquinas, condutores e montadores Plant and machine operators, drivers and assemblers	5 500	7 500	8 000
非技術工人 Trabalhadores não qualificados Unskilled workers	4 500	4 500	4 500

12. 按每週實際工作時數及行業統計之就業人口

População empregada, segundo o número de horas efectivamente trabalhadas semanalmente no emprego, por ramo de actividade económica
Employed population by weekly hours actually worked and industry

2010年第1季/1ºT-2010/Q1-2010

行業 Ramo de actividade económica Industry	總數 Total	每週實際工作時數 Número de horas efectivamente trabalhadas semanalmente Weekly hours actually worked										
		≥35 小時 Horas Hours					<35 小時 Horas Hours					
		小計 Subtotal	35-39	40-44	≥45	小計 Subtotal			≤14	15-24	25-34	沒有上班 Ausência de serviço Absence from work
						人數 Nº No.	其中：自願工作 <35 小時 Das quais: trabalhou voluntariamente <35 horas Of which: working voluntarily for <35 hours	75-14				
人數 Nº No. ('000)				('000)		人數 Nº No. ('000)						
總數 Total	313.8	286.2	16.9	55.7	213.6	27.5	79%	5.5	10.7	6.3	5.0	
製造業 Indústrias transformadoras Manufacturing	16.6	15.5	0.2	2.4	12.9	1.1	4%	0.3	0.1	0.4	0.3	
建築 Construção Construction	27.9	21.0	0.4	6.4	14.2	6.9	8%	0.7	2.8	1.7	1.7	
批發及零售業：機動車、摩托車、 個人及家庭物品的維修 Comércio por grosso e a retalho; reparação de veículos automóveis, motociclos e de bens de uso pessoal e doméstico Wholesale and retail trade; repair of motor vehicles, motorcycles and personal and household goods	41.4	36.7	1.1	5.9	29.7	4.7	17%	1.3	1.8	0.9	0.6	
住宿、餐廳、酒樓及同類場所 Alojamento, restaurantes e similares Hotels, restaurants and similar activities	44.9	41.5	0.8	2.9	37.8	3.4	11%	0.6	1.7	0.4	0.6	
運輸、貯藏及通訊 Transportes, armazenagem e comunicações Transport, storage and communications	17.0	15.5	0.5	5.0	10.0	1.5	4%	0.3	0.6	0.4	0.2	
不動產業務、租賃及向企業 提供的服務 Actividades imobiliárias, alugueres e serviços prestados às empresas Real estate, renting and business activities	26.4	25.1	0.8	4.9	19.4	1.3	4%	0.3	0.4	0.2	0.3	
公共行政、防衛及強制性社會保障 Administração pública, defesa e segurança social obrigatória Public administration, defence and compulsory social security	20.1	18.7	8.3	6.8	3.6	1.4	5%	0.3	0.3	0.5	0.3	
教育 Educação Education	12.5	10.2	1.4	4.8	4.0	2.3	8%	0.8	1.0	0.4	0.2	
團體、社會及個人的其他服務 Outras actividades de serviços colectivos, sociais e pessoais Other community, social and personal services	73.5	70.7	1.2	9.1	60.4	2.8	10%	0.7	1.2	0.4	0.5	
僱傭人的家庭 Famílias com empregados domésticos Households with employed persons	16.2	15.4	0.1	0.5	14.8	0.7	2%	0.1	0.2	0.3	0 [#]	
其他 Outros Others	17.3	15.7	2.0	7.0	6.7	1.6	6%	0.1	0.6	0.6	0.2	

13. 按每週實際工作時數及每月工作收入統計之就業人口

População empregada, segundo o número de horas efectivamente trabalhadas semanalmente no emprego, por escalão do rendimento mensal do emprego
 Employed population by weekly hours actually worked and monthly employment earnings

2010 年第 1 季 / 1º T- 2010 / Q1 - 2010

每月工作收入 (澳門元) Escalão do rendimento mensal do emprego (MOP) Monthly employment earnings (MOP)	總數 Total	每週實際工作時數 Número de horas efectivamente trabalhadas semanalmente Weekly hours actually worked									
		≥35 小時 Horas Hours					<35 小時 Horas Hours				
		小計 Subtotal	35-39	40-44	≥45	人數 Nº No.	小計 Subtotal			沒有上班 Ausência de serviço Absence from work	
							其中：自願工作 <35 小時 Das quais: trabalhou voluntariamente <35 horas Of which: working voluntarily for <35 hours	≤ 14	15-24		25-34
人數 Nº No. ('000)				('000)	人數 Nº No. ('000)						
總數 Total	313.8	286.2	16.9	55.7	213.6	27.5	79%	5.5	10.7	6.3	5.0
≤ 3 499	30.7	20.2	0.5	1.3	18.4	10.5	33%	3.7	4.5	1.5	0.9
3 500 - 3 999	5.9	4.5	0.1	0.1	4.3	1.3	3%	0.2	0.7	0.3	0.2
4 000 - 4 499	12.3	10.8	0.3	0.5	10.0	1.5	4%	0.2	0.7	0.4	0.2
4 500 - 4 999	8.2	7.6	0.2	0.8	6.6	0.6	1%	-	0.1	0.2	0.3
5 000 - 5 999	23.7	22.1	0.7	2.5	18.9	1.6	3%	0.2	1.0	0.2	0.2
6 000 - 7 999	47.4	46.0	1.0	5.9	39.1	1.5	3%	0#	0.4	0.6	0.3
8 000 - 9 999	35.4	33.8	1.7	7.2	24.8	1.6	4%	0.3	0.4	0.9	0.1
10 000 - 14 999	65.3	63.3	3.0	13.7	46.6	2.0	6%	0.2	0.4	0.5	0.8
15 000 - 19 999	31.4	30.3	3.0	9.1	18.1	1.1	4%	0.1	0.3	0.4	0.3
20 000 - 29 999	28.5	26.4	3.9	8.0	14.5	2.1	8%	0.1	0.6	0.8	0.6
30 000 - 39 999	8.2	7.8	1.3	3.0	3.5	0.4	1%	-	0.2	0.1	-
40 000 - 59 999	5.1	4.8	0.6	1.5	2.6	0.3	1%	-	0.1	0.1	0.1
60 000 - 79 999	1.2	1.1	0.1	0.3	0.7	0#	0#	-	0#	-	-
≥ 80 000	1.6	1.5	0#	0.6	0.9	0.1	0#	0.1	-	-	-
無酬家屬幫工 Trabalhador familiar não remunerado Unpaid family worker	2.2	1.5	0.1	0.1	1.4	0.6	2%	-	0.5	0.1	0.1
不詳 Ignorado Unknown	6.8	4.5	0.4	1.1	3.0	2.3	5%	0.5	0.6	0.2	1.0

14. 按每週實際工作時數及歲組統計之就業人口

População empregada, segundo o número de horas efectivamente trabalhadas semanalmente no emprego, por grupo etário

Employed population by weekly hours actually worked and age group

2010 年第 1 季 / 1º T- 2010 / Q1 - 2010

歲組 Grupo etário Age group	總數 Total	每週實際工作時數 Número de horas efectivamente trabalhadas semanalmente Weekly hours actually worked										
		≥35 小時 Horas Hours					<35 小時 Horas Hours					
		小計 Subtotal	35-39	40-44	≥45	小計 Subtotal			≤14	15-24	25-34	沒有上班 Ausência de serviço Absence from work
						人數 Nº No.	其中：自願工作 <35 小時 Das quais: trabalhou voluntariamente <35 horas Of which: working voluntarily for <35 hours					
人數 Nº No. ('000)				('000)		人數 Nº No. ('000)						
總數 Total	313.8	286.2	16.9	55.7	213.6	27.5	79%	5.5	10.7	6.3	5.0	
16 - 24	37.9	31.5	1.6	6.0	23.9	6.3	22%	2.5	2.7	0.9	0.2	
25 - 34	75.8	71.5	3.8	15.7	51.9	4.3	15%	0.1	1.8	1.2	1.2	
35 - 44	80.6	76.6	4.5	15.6	56.5	4.0	12%	0.6	1.5	1.0	1.0	
45 - 54	82.6	74.5	4.8	13.2	56.5	8.1	17%	1.3	3.2	2.0	1.7	
55 - 64	32.2	28.2	1.9	4.3	22.0	4.0	11%	0.7	1.3	1.1	0.9	
≥65	4.6	3.9	0.2	0.8	2.9	0.7	2%	0.2	0.3	0.1	0.1	

15. 按每週實際工作時數及教育程度統計之就業人口

População empregada, segundo o número de horas efectivamente trabalhadas semanalmente no emprego, por nível de escolaridade

Employed population by weekly hours actually worked and educational attainment

2010年第1季 / 1º T- 2010 / Q1 - 2010

教育程度 Nível de escolaridade Educational attainment	總數 Total	每週實際工作時數 Número de horas efectivamente trabalhadas semanalmente Weekly hours actually worked									
		≥35 小時 Horas Hours					<35 小時 Horas Hours				
		小計 Subtotal	35-39	40-44	≥45	小計 Subtotal		≤14	15-24	25-34	沒有上班 Ausência de serviço Absence from work
						人數 Nº No.	其中：自願工作 <35 小時 Das quais: trabalhou voluntariamente <35 horas Of which: working voluntarily for <35 hours				
人數 Nº No. ('000)					('000)	人數 Nº No. ('000)					
總數 Total	313.8	286.2	16.9	55.7	213.6	27.5	79%	5.5	10.7	6.3	5.0
從未入學/幼兒教育 Sem escolaridade / ensino infantil No schooling / Pre-primary education	12.3	10.8	0.4	1.4	9.0	1.5	4%	0.3	0.5	0.4	0.3
小學教育 Ensino primário Primary education	56.1	49.3	2.3	5.4	41.6	6.8	14%	1.2	2.7	1.7	1.2
中學教育 Ensino secundário Secondary education											
初中 Geral Junior	82.5	76.0	2.7	10.1	63.3	6.5	17%	1.4	2.7	1.1	1.3
高中 Complementar Senior	90.7	82.1	3.0	14.5	64.6	8.7	28%	2.3	3.4	1.5	1.5
高等教育 Ensino superior Tertiary education	72.0	68.0	8.5	24.3	35.1	4.1	15%	0.3	1.5	1.6	0.7
不詳 Ignorado Unknown	0.1	0.1	-	0 [#]	0 [#]	-	-	-	-	-	-

16. 按歲組及性別統計之每週自願工作少於35小時的就業人口

População empregada que trabalhou por semana menos de 35 horas voluntariamente, por grupo etário e sexo

Employed population working voluntarily for less than 35 hours per week by gender and age group

歲組及性別 Grupo etário e sexo Age group and gender		2009 年第 1 季 1º T / 2009 Q1 / 2009		2009 年第 4 季 4º T / 2009 Q4 / 2009		2010 年第 1 季 1º T / 2010 Q1 / 2010	
		人數 Nº No. (‘000)	結構 Estrutura Structure (%)	人數 Nº No. (‘000)	結構 Estrutura Structure (%)	人數 Nº No. (‘000)	結構 Estrutura Structure (%)
		總數	男女/MF	28.2	100.0	28.9	100.0
Total	男/M	13.9	49.3	14.2	49.4	9.8	45.2
	女/F	14.3	50.7	14.6	50.6	11.9	54.8
16 - 24	男女/MF	6.0	21.4	7.0	24.3	6.2	28.4
	男/M	2.8	10.1	3.3	11.5	2.6	11.9
	女/F	3.2	11.4	3.7	12.8	3.6	16.5
25 - 34	男女/MF	4.7	16.7	5.0	17.4	4.0	18.6
	男/M	1.8	6.5	2.0	6.8	1.8	8.2
	女/F	2.9	10.2	3.1	10.6	2.3	10.4
35 - 44	男女/MF	5.1	18.0	5.8	20.1	3.3	15.2
	男/M	1.8	6.5	3.0	10.3	1.5	6.9
	女/F	3.2	11.5	2.8	9.7	1.8	8.3
45 - 54	男女/MF	8.1	28.8	7.4	25.5	4.6	21.3
	男/M	5.0	17.6	3.8	13.0	1.9	8.7
	女/F	3.2	11.2	3.6	12.5	2.7	12.5
55 - 64	男女/MF	3.5	12.4	3.0	10.3	2.9	13.4
	男/M	2.0	6.9	1.8	6.3	1.5	7.1
	女/F	1.5	5.5	1.2	4.1	1.4	6.2
≥65	男女/MF	0.7	2.6	0.7	2.4	0.7	3.1
	男/M	0.5	1.7	0.4	1.4	0.5	2.3
	女/F	0.3	0.9	0.3	1.0	0.2	0.8

17. 按可工作更長時間的條件統計之每週自願工作少於35小時的就業人口

População empregada que trabalhou por semana menos de 35 horas voluntariamente, por condições para eventual trabalho adicional
 Employed population working voluntarily for less than 35 hours per week by condition for additional work

可工作更長時間的條件 Condições para eventual trabalho adicional Condition for additional work	2009年第1季 1º T / 2009 Q1 / 2009		2009年第4季 4º T / 2009 Q4 / 2009		2010年第1季 1º T / 2010 Q1 / 2010	
	人數 Nº No. (‘000)	結構 Estrutura Structure (%)	人數 Nº No. (‘000)	結構 Estrutura Structure (%)	人數 Nº No. (‘000)	結構 Estrutura Structure (%)
	總數 Total	28.2	100.0	28.9	100.0	21.7
可工作更長時間 Disponível para eventual trabalho adicional Available for additional work	5.2	18.6	6.0	20.6	6.6	30.5
無需任何條件 Não há condições Without condition	2.8	9.9	3.3	11.4	3.3	15.3
要符合某些個人或工作考慮 Caso satisfaçam algumas condições pessoais ou de trabalho Under certain personal or job considerations	2.5	8.7	2.7	9.3	3.3	15.3
個人或家庭考慮 Considerações pessoais/familiares Personal/family considerations						
學校功課不多 Poucos trabalhos de escola para fazer em casa With less homework	0.4	1.5	1.2	4.2	1.3	6.1
有人協助做家务 Ter alguém para tomar conta da casa With helper taking care of housework	1.1	3.9	0.4	1.4	0.7	3.4
健康狀況許可 Condições da saúde que me permitam trabalhar With adequate health conditions to work	0.5	1.7	0.5	1.8	0.6	2.9
薪酬吸引 Remunerações/ benefícios atraentes With attractive remuneration/ benefits	0.1	0.2	0.1	0.5	0.1	0.6
工作考慮 Considerações para o emprego Job considerations						
工作時間配合 Horário de trabalho que satisfaça as suas necessidades pessoais With suitable working hours	0.1	0.5	0.3	1.0	0.4	2.0
其他 Outras Others	0.1	0.5	-	-	0 [#]	0.2
其他考慮 Outras considerações Other considerations	0.1	0.4	0.1	0.4	-	-
不考慮工作更長時間 Não existem motivos para fazer trabalho adicional No intention to take up additional work	22.9	81.4	22.9	79.4	15.1	69.5

18. 按行業統計之每週自願工作少於35小時的就業人口

População empregada que trabalhou por semana menos de 35 horas voluntariamente, por ramo de actividade económica

Employed population working voluntarily for less than 35 hours per week by industry

行業 Ramo de actividade económica <i>Industry</i>	2009 年第 1 季 1º T / 2009 <i>Q1 / 2009</i>		2009 年第 4 季 4º T / 2009 <i>Q4 / 2009</i>		2010 年第 1 季 1º T / 2010 <i>Q1 / 2010</i>	
	人數 Nº <i>No.</i> (‘000)	結構 Estrutura <i>Structure</i> (%)	人數 Nº <i>No.</i> (‘000)	結構 Estrutura <i>Structure</i> (%)	人數 Nº <i>No.</i> (‘000)	結構 Estrutura <i>Structure</i> (%)
	總數 Total	28.2	100.0	28.9	100.0	21.7
其中 / Dos quais / <i>Of which</i> :						
製造業 Indústrias transformadoras <i>Manufacturing</i>	1.2	4.1	1.1	3.8	1.0	4.5
建築 Construção <i>Construction</i>	3.7	13.3	3.1	10.9	2.1	9.8
批發及零售業；機動車、摩托車、 個人及家庭物品的維修 Comércio por grosso e a retalho; reparação de veículos automóveis, motociclos e de bens de uso pessoal e doméstico <i>Wholesale and retail trade; repair of motor vehicles, motorcycles and personal and household goods</i>	5.2	18.5	4.5	15.6	4.6	21.1
住宿、餐廳、酒樓及同類場所 Alojamento, restaurantes e similares <i>Hotels, restaurants and similar activities</i>	2.3	8.2	3.1	10.7	3.1	14.4
運輸、貯藏及通訊 Transportes, armazenagem e comunicações <i>Transport, storage and communications</i>	1.7	6.0	1.6	5.6	1.1	4.9
不動產業務、租賃及向企業提供的服務 Actividades imobiliárias, alugueres e serviços prestados às empresas <i>Real estate, renting and business activities</i>	2.0	7.1	2.1	7.4	1.2	5.4
公共行政、防衛及強制性社會保障 Administração pública, defesa e segurança social obrigatória <i>Public administration, defence and compulsory social security</i>	1.9	6.9	2.7	9.4	1.4	6.2
教育 Educação <i>Education</i>	3.1	10.9	3.6	12.5	2.3	10.7
團體、社會及個人的其他服務 Outras actividades de serviços colectivos, sociais e pessoais <i>Other community, social and personal services</i>	4.6	16.3	3.8	13.2	2.7	12.7

19. 按職業統計之每週自願工作少於35小時的就業人口

População empregada que trabalhou por semana menos de 35 horas voluntariamente, por profissão

Employed population working voluntarily for less than 35 hours per week by occupation

職業 Profissão Occupation	2009年第一季 1º T / 2009 Q1 / 2009		2009年第四季 4º T / 2009 Q4 / 2009		2010年第一季 1º T / 2010 Q1 / 2010	
	人數 Nº No. (‘000)	結構 Estrutura Structure (%)	人數 Nº No. (‘000)	結構 Estrutura Structure (%)	人數 Nº No. (‘000)	結構 Estrutura Structure (%)
總數 Total	28.2	100.0	28.9	100.0	21.7	100.0
其中 / Dos quais / Of which :						
技術員及輔助專業人員 Técnicos e profissionais de nível intermédio Technicians and associate professionals	4.6	16.1	4.2	14.5	3.2	14.8
文員 Empregados administrativos Clerks	6.1	21.5	7.4	25.8	4.4	20.5
服務、銷售及同類工作人員 Pessoal dos serviços, vendedores e trabalhadores similares Service and sales workers	5.2	18.4	5.4	18.8	6.0	27.5
工業工匠及手工藝工人 Trabalhadores da produção industrial e artesãos Craftsmen and similar workers	2.3	8.3	2.2	7.5	1.5	6.9
機台、機器操作員、司機及裝配員 Operadores de instalações e máquinas, condutores e montadores Plant and machine operators, drivers and assemblers	1.2	4.3	1.1	4.0	1.0	4.5
非技術工人 Trabalhadores não qualificados Unskilled workers	5.4	19.2	5.1	17.6	3.6	16.6

20. 按可以額外工作的時數統計之每週自願工作少於35小時的就業人口

População empregada que trabalhou por semana menos de 35 horas voluntariamente, por eventuais horas adicionais

Employed population working voluntarily for less than 35 hours per week by additional hours of work

每週可以額外工作時數 Eventuais horas adicionais que pode trabalhar semanalmente Additional hours of work per week	2009 年第 1 季 1º T / 2009 Q1 / 2009		2009 年第 4 季 4º T / 2009 Q4 / 2009		2010 年第 1 季 1º T / 2010 Q1 / 2010	
	人數 Nº No. (‘000)	結構 Estrutura Structure (%)	人數 Nº No. (‘000)	結構 Estrutura Structure (%)	人數 Nº No. (‘000)	結構 Estrutura Structure (%)
總數 Total	28.2	100.0	28.9	100.0	21.7	100.0
可工作更長時間 Disponível para eventual trabalho adicional Available for additional work	5.2	18.6	6.0	20.6	6.6	30.5
每週可以額外工作時數 Eventuais horas adicionais que pode trabalhar semanalmente Additional hours of work per week						
≤ 14	1.7	6.0	2.7	9.5	3.2	14.8
15-24	1.8	6.5	1.6	5.5	1.8	8.1
25-34	0.7	2.6	0.9	3.2	0.8	3.9
≥ 35	1.0	3.5	0.7	2.4	0.8	3.8
不考慮工作更長時間 Não existem motivos para fazer trabalho adicional No intention to take up additional work	22.9	81.4	22.9	79.4	15.1	69.5

21. 按性別統計之就業不足率

Taxa de subemprego, por sexo

Underemployment rate by gender

		%		
性別 Sexo Gender		2009 年第 1 季 1º T / 2009 Q1 / 2009	2009 年第 4 季 4º T / 2009 Q4 / 2009	2010 年第 1 季 1º T / 2010 Q1 / 2010
總體	男女/MF	1.8	1.9	1.8
Global	男/M	2.7	2.9	3.0
Overall	女/F	0.7	0.8	0.5

22. 按就業不足原因及性別統計之就業不足人口

População subempregada, por causa de subemprego e sexo

Underemployed population by gender and reason for underemployment

就業不足原因及性別 Causa de subemprego e sexo Reason for underemployment and gender		2009 年第 1 季 1º T / 2009 Q1 / 2009		2009 年第 4 季 4º T / 2009 Q4 / 2009		2010 年第 1 季 1º T / 2010 Q1 / 2010	
		人數 Nº No. (‘000)	結構 Estrutura Structure (%)	人數 Nº No. (‘000)	結構 Estrutura Structure (%)	人數 Nº No. (‘000)	結構 Estrutura Structure (%)
總數	男女/MF	5.9	100.0	6.0	100.0	5.8	100.0
Total	男/M	4.7	80.5	4.8	80.5	5.0	85.5
	女/F	1.1	19.5	1.2	19.5	0.8	14.5
未能找到其他工作	男女/MF	1.6	27.1	1.6	27.1	1.9	32.0
Impossibilidade de encontrar outro trabalho	男/M	1.0	16.5	1.1	18.1	1.5	25.2
Unable to find other job	女/F	0.6	10.6	0.5	9.0	0.4	6.8
原料/資金/設備不足或機器故障	男女/MF	-	-	-	-	-	-
Falta de matérias-primas, de meios financeiros	男/M	-	-	-	-	-	-
e de equipamentos, ou equipamento avariado	女/F	-	-	-	-	-	-
Lack of raw materials/ financial resources/ equipment or mechanical failure							
訂單、顧客不足或淡季	男女/MF	3.7	62.1	4.0	67.1	3.4	58.3
Falta de encomendas e de clientes ou estação baixa	男/M	3.2	54.1	3.4	57.4	3.0	50.6
Slack business or low season	女/F	0.5	8.1	0.6	9.8	0.4	7.7
一生產階段/一份工作之開始或完結	男女/MF	0.6	10.8	0.3	5.0	0.6	9.6
Início/fim da fase de produção	男/M	0.6	10.0	0.3	5.0	0.6	9.6
Start/End of a production process or an assignment	女/F	0 [#]	0.8	-	-	-	-
其他原因	男女/MF	-	-	0 [#]	0.8	-	-
Outras causas	男/M	-	-	-	-	-	-
Other reasons	女/F	-	-	0 [#]	0.8	-	-

23. 按行業及性別統計之就業不足人口
População subempregada, por ramo de actividade económica e sexo
Underemployed population by gender and industry

(1/2)

行業及性別 Ramo de actividade económica e sexo Industry and gender		2009 年第 1 季 1º T / 2009 Q1 / 2009		2009 年第 4 季 4º T / 2009 Q4 / 2009		2010 年第 1 季 1º T / 2010 Q1 / 2010	
		人數 Nº No. (‘000)	結構 Estrutura Structure (%)	人數 Nº No. (‘000)	結構 Estrutura Structure (%)	人數 Nº No. (‘000)	結構 Estrutura Structure (%)
		總數 Total	男女/MF 男/M 女/F	5.9 4.7 1.1	100.0 80.5 19.5	6.0 4.8 1.2	100.0 80.5 19.5
農業、畜牧業、狩獵、林業、捕魚業 及採礦工業 Agricultura, produção animal, caça, silvicultura, pesca e indústrias extractivas Agriculture, farming of animals, hunting, forestry, fishing, mining and quarrying	男女/MF 男/M 女/F	- - -	- - -	- - -	- - -	- - -	- - -
製造業 Indústrias transformadoras Manufacturing	男女/MF 男/M 女/F	0.3 0.2 0.1	5.3 2.8 2.5	0.3 0.2 0.1	4.5 3.0 1.5	0.1 0.1 0 [#]	1.7 0.9 0.8
電力、氣體及水的生產及分配 Produção e distribuição de electricidade, gás e água Electricity, gas and water supply	男女/MF 男/M 女/F	- - -	- - -	- - -	- - -	- - -	- - -
建築 Construção Construction	男女/MF 男/M 女/F	4.5 4.1 0.4	76.4 70.0 6.4	4.1 3.8 0.3	68.8 63.2 5.6	4.7 4.3 0.4	81.2 73.6 7.6
批發及零售業；機動車、摩托車、 個人及家庭物品的維修 Comércio por grosso e a retalho; reparação de veículos automóveis, motociclos e de bens de uso pessoal e doméstico Wholesale and retail trade; repair of motor vehicles, motorcycles and personal and household goods	男女/MF 男/M 女/F	0.1 0.1 0 [#]	2.3 1.5 0.8	0.3 0.1 0.2	4.6 1.5 3.1	0.1 0 [#] 0 [#]	1.7 0.8 0.8
住宿、餐廳、酒樓及同類場所 Alojamento, restaurantes e similares Hotels, restaurants and similar activities	男女/MF 男/M 女/F	0.2 - 0.2	4.1 - 4.1	0.2 0.1 0.1	3.1 1.6 1.5	0.2 0.2 0 [#]	4.1 3.3 0.8
運輸、貯藏及通訊 Transportes, armazenagem e comunicações Transport, storage and communications	男女/MF 男/M 女/F	0.4 0.3 0.1	6.8 4.4 2.4	0.8 0.6 0.2	13.6 9.5 4.1	0.5 0.4 0.1	7.8 6.1 1.7
金融業務 Actividades financeiras Financial intermediation	男女/MF 男/M 女/F	- - -	- - -	- - -	- - -	- - -	- - -
不動產業務、租賃及向企業提供的服務 Actividades imobiliárias, alugueres e serviços prestados às empresas Real estate, renting and business activities	男女/MF 男/M 女/F	0.1 0 [#] 0.1	2.5 0.8 1.7	0.2 0.1 0 [#]	2.5 1.7 0.8	0.1 0.1 0.1	1.8 0.9 0.9

23. 按行業及性別統計之就業不足人口
 População subempregada, por ramo de actividade económica e sexo
 Underemployed population by gender and industry

(2/2)

行業及性別 Ramo de actividade económica desejado e sexo <i>Industry and gender</i>		2009 年第 1 季 1º T / 2009 <i>Q1 / 2009</i>		2009 年第 4 季 4º T / 2009 <i>Q4 / 2009</i>		2010 年第 1 季 1º T / 2010 <i>Q1 / 2010</i>	
		人數 Nº <i>No.</i> (‘000)	結構 Estrutura <i>Structure</i> (%)	人數 Nº <i>No.</i> (‘000)	結構 Estrutura <i>Structure</i> (%)	人數 Nº <i>No.</i> (‘000)	結構 Estrutura <i>Structure</i> (%)
公共行政、防衛及強制性社會保障 <i>Administração pública, defesa e segurança social obrigatória</i> <i>Public administration, defence and compulsory social security</i>	男女/MF	-	-	-	-	-	-
	男/M	-	-	-	-	-	-
	女/F	-	-	-	-	-	-
教育 <i>Educação</i> <i>Education</i>	男女/MF	-	-	-	-	-	-
	男/M	-	-	-	-	-	-
	女/F	-	-	-	-	-	-
醫療衛生及社會福利 <i>Saúde e acção social</i> <i>Health and social welfare</i>	男女/MF	-	-	0 [#]	0.6	-	-
	男/M	-	-	-	-	-	-
	女/F	-	-	0 [#]	0.6	-	-
團體、社會及個人的其他服務 <i>Outras actividades de serviços colectivos, sociais e pessoais</i> <i>Other community, social and personal services</i>	男女/MF	0.1	1.0	0.1	2.3	0.1	0.9
	男/M	0.1	1.0	-	-	-	-
	女/F	-	-	0.1	2.3	0.1	0.9
僱用傭人的家庭 <i>Famílias com empregados domésticos</i> <i>Households with employed persons</i>	男女/MF	0.1	1.6	-	-	0 [#]	0.8
	男/M	-	-	-	-	-	-
	女/F	0.1	1.6	-	-	0 [#]	0.8
其他及不詳 <i>Ignorado e Outros</i> <i>Others and Unknown</i>	男女/MF	-	-	-	-	-	-
	男/M	-	-	-	-	-	-
	女/F	-	-	-	-	-	-

24. 按職業及性別統計之就業不足人口

População subempregada, por profissão e sexo

Underemployed population by gender and occupation

職業及性別 Profissão e sexo Occupation and gender		2009 年第 1 季 1º T / 2009 Q1 / 2009		2009 年第 4 季 4º T / 2009 Q4 / 2009		2010 年第 1 季 1º T / 2010 Q1 / 2010	
		人數 Nº No. (‘000)	結構 Estrutura Structure (%)	人數 Nº No. (‘000)	結構 Estrutura Structure (%)	人數 Nº No. (‘000)	結構 Estrutura Structure (%)
總數 Total	男女/MF	5.9	100.0	6.0	100.0	5.8	100.0
	男/M	4.7	80.5	4.8	80.5	5.0	85.5
	女/F	1.1	19.5	1.2	19.5	0.8	14.5
立法機關成員、公共行政高級官員、 社團領導人員、企業領導人員及經理 Membros dos órgãos legislativos, quadros superiores da administração pública e de associações, directores e quadros dirigentes de empresas Legislators, senior officials of government and associations, directors and managers of companies	男女/MF	-	-	-	-	-	-
	男/M	-	-	-	-	-	-
	女/F	-	-	-	-	-	-
專業人員 Especialistas das profissões intelectuais e científicas Professionals	男女/MF	-	-	0 [#]	0.6	-	-
	男/M	-	-	-	-	-	-
	女/F	-	-	0 [#]	0.6	-	-
技術員及輔助專業人員 Técnicos e profissionais de nível intermédio Technicians and associate professionals	男女/MF	0.1	1.7	-	-	-	-
	男/M	0 [#]	0.8	-	-	-	-
	女/F	0.1	0.9	-	-	-	-
文員 Empregados administrativos Clerks	男女/MF	-	-	0.1	1.5	0.1	0.9
	男/M	-	-	-	-	-	-
	女/F	-	-	0.1	1.5	0.1	0.9
服務、銷售及同類工作人員 Pessoal dos serviços, vendedores e trabalhadores similares Service and sales workers	男女/MF	0.3	5.8	0.5	8.6	0.2	3.2
	男/M	0.1	1.0	0.2	4.0	0.1	2.3
	女/F	0.3	4.8	0.3	4.7	0 [#]	0.8
漁農業熟練工作者 Trabalhadores qualificados da agricultura e da pesca Skilled agricultural and fishery workers	男女/MF	-	-	-	-	-	-
	男/M	-	-	-	-	-	-
	女/F	-	-	-	-	-	-
工業工匠及手工藝工人 Trabalhadores da produção industrial e artesãos Craftsmen and similar workers	男女/MF	3.1	52.1	2.2	37.2	3.2	54.7
	男/M	3.0	50.6	2.1	35.6	3.1	53.1
	女/F	0.1	1.6	0.1	1.7	0.1	1.7
機台、機器操作員、司機及裝配員 Operadores de instalações e máquinas, condutores e montadores Plant and machine operators, drivers and assemblers	男女/MF	0.3	5.4	0.9	15.8	0.5	7.8
	男/M	0.3	5.4	0.8	13.4	0.4	6.0
	女/F	-	-	0.1	2.4	0.1	1.7
非技術工人 Trabalhadores não qualificados Unskilled workers	男女/MF	2.1	35.0	2.2	36.3	2.0	33.4
	男/M	1.3	22.8	1.7	27.6	1.4	24.1
	女/F	0.7	12.1	0.5	8.7	0.5	9.3

25. 按歲組及性別統計之失業人口

População desempregada, por grupo etário e sexo

Unemployed population by gender and age group

歲組及性別 Grupo etário e sexo Age group and gender		2009 年第 1 季 1º T / 2009 Q1 / 2009		2009 年第 4 季 4º T / 2009 Q4 / 2009		2010 年第 1 季 1º T / 2010 Q1 / 2010	
		人數 Nº No. (‘000)	結構 Estrutura Structure (%)	人數 Nº No. (‘000)	結構 Estrutura Structure (%)	人數 Nº No. (‘000)	結構 Estrutura Structure (%)
總數	男女/MF	12.8	100.0	9.9	100.0	9.5	100.0
Total	男/M	7.9	62.2	6.5	65.4	6.1	64.5
	女/F	4.8	37.8	3.4	34.6	3.4	35.5
16 - 24	男女/MF	3.7	28.8	2.2	22.7	2.2	23.5
	男/M	2.5	19.7	1.4	14.4	1.7	18.0
	女/F	1.2	9.1	0.8	8.3	0.5	5.5
25 - 34	男女/MF	1.9	15.2	1.2	12.2	1.2	12.5
	男/M	1.0	7.7	0.8	7.9	0.8	8.2
	女/F	1.0	7.6	0.4	4.3	0.4	4.3
35 - 44	男女/MF	2.3	17.8	1.6	16.3	1.8	18.7
	男/M	1.1	8.9	1.0	10.2	0.9	9.9
	女/F	1.1	8.9	0.6	6.1	0.8	8.8
45 - 54	男女/MF	3.6	28.0	3.3	33.2	3.0	31.9
	男/M	2.4	18.6	2.1	20.9	1.7	18.4
	女/F	1.2	9.4	1.2	12.4	1.3	13.5
55 - 64	男女/MF	1.3	10.2	1.5	15.6	1.3	13.4
	男/M	0.9	7.4	1.2	12.1	0.9	10.0
	女/F	0.4	2.8	0.4	3.5	0.3	3.5
≥ 65	男女/MF	-	-	-	-	-	-
	男/M	-	-	-	-	-	-
	女/F	-	-	-	-	-	-

26. 按歲組及性別統計之失業率

Taxa de desemprego, por grupo etário e sexo

Unemployment rate by gender and age group

		%		
歲組及性別 Grupo etário e sexo Age group and gender		2009 年第 1 季 1º T / 2009 Q1 / 2009	2009 年第 4 季 4º T / 2009 Q4 / 2009	2010 年第 1 季 1º T / 2010 Q1 / 2010
總體 Global Overall	男女/MF	3.8	3.1	2.9
	男/M	4.5	3.9	3.7
	女/F	3.1	2.2	2.1
16 - 24	男女/MF	8.4	5.5	5.6
	男/M	11.8	7.1	8.6
	女/F	5.2	4.0	2.6
25 - 34	男女/MF	2.4	1.6	1.5
	男/M	2.5	2.1	2.1
	女/F	2.3	1.1	1.0
35 - 44	男女/MF	2.6	2.0	2.2
	男/M	2.7	2.6	2.5
	女/F	2.5	1.4	1.9
45 - 54	男女/MF	4.2	3.8	3.5
	男/M	5.0	4.4	3.8
	女/F	3.3	3.2	3.3
55 - 64	男女/MF	4.2	4.8	3.8
	男/M	4.7	5.7	4.4
	女/F	3.3	3.2	2.7
≥ 65	男女/MF	-	-	-
	男/M	-	-	-
	女/F	-	-	-

27. 按失業狀況及性別統計之失業人口

População desempregada, por situação de desemprego e sexo

Unemployed population by gender and situation of unemployment

失業狀況及性別 Situação de desemprego e sexo <i>Situation of unemployment and gender</i>		2009 年第 1 季 1° T / 2009 <i>Q1 / 2009</i>		2009 年第 4 季 4° T / 2009 <i>Q4 / 2009</i>		2010 年第 1 季 1° T / 2010 <i>Q1 / 2010</i>	
		人數 N° No. (‘000)	結構 Estrutura Structure (%)	人數 N° No. (‘000)	結構 Estrutura Structure (%)	人數 N° No. (‘000)	結構 Estrutura Structure (%)
總數 Total	男女/MF	12.8	100.0	9.9	100.0	9.5	100.0
	男/M	7.9	62.2	6.5	65.4	6.1	64.5
	女/F	4.8	37.8	3.4	34.6	3.4	35.5
尋找第一份工作 Procura do 1° emprego <i>Searching for first job</i>	男女/MF	1.3	10.5	1.1	10.7	0.6	5.9
	男/M	1.1	8.4	0.5	5.2	0.4	4.1
	女/F	0.3	2.1	0.5	5.6	0.2	1.8
尋找新工作 Procura de novo emprego <i>Searching for new job</i>	男女/MF	11.4	89.5	8.8	89.3	8.9	94.1
	男/M	6.9	53.8	5.9	60.2	5.7	60.3
	女/F	4.6	35.7	2.9	29.0	3.2	33.7

28. 按教育程度及性別統計之失業人口

População desempregada, por nível de escolaridade e sexo

Unemployed population by gender and educational attainment

教育程度及性別 Nível de escolaridade e sexo <i>Educational attainment and gender</i>		2009 年第 1 季 1º T / 2009 <i>Q1 / 2009</i>		2009 年第 4 季 4º T / 2009 <i>Q4 / 2009</i>		2010 年第 1 季 1º T / 2010 <i>Q1 / 2010</i>	
		人數 Nº <i>No.</i> (‘000)	結構 Estrutura <i>Structure</i> (%)	人數 Nº <i>No.</i> (‘000)	結構 Estrutura <i>Structure</i> (%)	人數 Nº <i>No.</i> (‘000)	結構 Estrutura <i>Structure</i> (%)
總數 Total	男女/MF	12.8	100.0	9.9	100.0	9.5	100.0
	男/M	7.9	62.2	6.5	65.4	6.1	64.5
	女/F	4.8	37.8	3.4	34.6	3.4	35.5
從未入學/幼兒教育 Sem escolaridade/ensino infantil <i>No schooling/Pre-primary education</i>	男女/MF	1.1	8.5	0.8	8.5	0.8	8.4
	男/M	0.6	4.9	0.5	4.6	0.5	5.1
	女/F	0.5	3.7	0.4	3.9	0.3	3.3
小學教育 Ensino primário <i>Primary education</i>	男女/MF	3.0	23.5	2.3	22.8	3.0	31.7
	男/M	2.3	18.3	1.4	14.1	2.1	22.2
	女/F	0.7	5.2	0.9	8.7	0.9	9.5
中學教育 Ensino secundário <i>Secondary education</i>							
初中 Geral <i>Junior</i>	男女/MF	4.4	34.0	3.1	30.9	2.9	30.7
	男/M	2.7	21.0	2.4	24.5	2.0	21.2
	女/F	1.7	13.1	0.6	6.4	0.9	9.5
高中 Complementar <i>Senior</i>	男女/MF	2.8	22.1	2.5	24.8	1.9	19.6
	男/M	1.4	11.2	1.5	15.6	1.0	10.2
	女/F	1.4	10.9	0.9	9.3	0.9	9.5
高等教育 Ensino superior <i>Tertiary education</i>	男女/MF	1.5	11.8	1.3	13.0	0.9	9.5
	男/M	0.9	6.9	0.7	6.7	0.5	5.7
	女/F	0.6	4.9	0.6	6.3	0.4	3.8

29. 按尋找工作時間及性別統計之失業人口

População desempregada, por duração da procura de emprego e sexo

Unemployed population by gender and job search duration

尋找工作時間 (月) 及性別 Duração da procura de emprego (mês) e sexo <i>Job search duration (month) and gender</i>		2009 年 第 1 季 1° T / 2009 <i>Q1 / 2009</i>		2009 年 第 4 季 4° T / 2009 <i>Q4 / 2009</i>		2010 年 第 1 季 1° T / 2010 <i>Q1 / 2010</i>	
		人數 N° <i>No.</i> (‘000)	結構 Estrutura <i>Structure</i> (%)	人數 N° <i>No.</i> (‘000)	結構 Estrutura <i>Structure</i> (%)	人數 N° <i>No.</i> (‘000)	結構 Estrutura <i>Structure</i> (%)
總數 Total	男女/MF	12.8	100.0	9.9	100.0	9.5	100.0
	男/M	7.9	62.2	6.5	65.4	6.1	64.5
	女/F	4.8	37.8	3.4	34.6	3.4	35.5
<1	男女/MF	2.4	18.5	2.0	20.6	1.7	18.1
	男/M	1.3	10.4	1.3	13.5	1.0	11.0
	女/F	1.0	8.1	0.7	7.1	0.7	7.1
1 - 3	男女/MF	5.4	42.4	4.0	40.1	3.5	37.0
	男/M	3.4	26.8	2.4	24.8	2.2	22.7
	女/F	2.0	15.6	1.5	15.3	1.4	14.2
4 - 6	男女/MF	3.2	25.1	1.9	19.6	2.6	27.4
	男/M	2.0	15.9	1.3	13.6	1.6	17.2
	女/F	1.2	9.1	0.6	6.0	1.0	10.2
7 - 12	男女/MF	1.1	8.6	1.2	11.8	1.0	10.8
	男/M	0.7	5.5	0.9	8.9	0.8	8.3
	女/F	0.4	3.2	0.3	2.9	0.2	2.6
>12	男女/MF	0.7	5.4	0.8	7.9	0.6	6.7
	男/M	0.5	3.5	0.5	4.6	0.5	5.2
	女/F	0.2	1.8	0.3	3.3	0.1	1.5

30. 按希望從事之行業及性別統計之失業人口
 População desempregada, por ramo de actividade económica desejado e sexo
 Unemployed population by gender and desired industry of employment

(1/2)

希望從事行業及性別 Ramo de actividade económica desejado e sexo Desired industry and gender		2009 年第 1 季 1º T / 2009 Q1 / 2009		2009 年第 4 季 4º T / 2009 Q4 / 2009		2010 年第 1 季 1º T / 2010 Q1 / 2010	
		人數 Nº No. (‘000)	結構 Estrutura Structure (%)	人數 Nº No. (‘000)	結構 Estrutura Structure (%)	人數 Nº No. (‘000)	結構 Estrutura Structure (%)
總數	男女/MF	12.8	100.0	9.9	100.0	9.5	100.0
Total	男/M	7.9	62.2	6.5	65.4	6.1	64.5
	女/F	4.8	37.8	3.4	34.6	3.4	35.5
農業、畜牧業、狩獵、林業、捕魚業 及採礦工業	男女/MF	-	-	-	-	0 [#]	0.5
Agricultura, produção animal, caça, silvicultura, pesca e indústrias extractivas	男/M	-	-	-	-	-	-
Agriculture, farming of animals, hunting, forestry, fishing, mining and quarrying	女/F	-	-	-	-	0 [#]	0.5
製造業	男女/MF	0.6	4.4	0.4	3.9	0.2	2.1
Indústrias transformadoras	男/M	0.3	2.0	0.2	1.9	-	-
Manufacturing	女/F	0.3	2.4	0.2	2.0	0.2	2.1
電力、氣體及水的生產及分配	男女/MF	-	-	-	-	-	-
Produção e distribuição de electricidade, gás e água	男/M	-	-	-	-	-	-
Electricity, gas and water supply	女/F	-	-	-	-	-	-
建築	男女/MF	2.2	17.4	2.9	29.5	2.3	23.9
Construção	男/M	1.9	14.7	2.4	24.1	2.0	21.2
Construction	女/F	0.3	2.7	0.5	5.5	0.3	2.7
批發及零售業；機動車、摩托車、 個人及家庭物品的維修	男女/MF	1.6	12.7	1.5	14.9	1.2	12.3
Comércio por grosso e a retalho; reparação de veículos automóveis, motociclos e de bens de uso pessoal e doméstico	男/M	0.7	5.1	0.8	8.4	0.5	5.2
Wholesale and retail trade; repair of motor vehicles, motorcycles and personal and household goods	女/F	1.0	7.6	0.6	6.5	0.7	7.1
住宿、餐廳、酒樓及同類場所	男女/MF	2.3	18.0	1.7	17.4	1.5	16.0
Alojamento, restaurantes e similares	男/M	1.6	12.1	1.0	10.6	0.8	7.9
Hotels, restaurants and similar activities	女/F	0.8	5.9	0.7	6.9	0.8	8.1
運輸、貯藏及通訊	男女/MF	0.4	3.4	0.4	3.7	0.6	6.1
Transportes, armazenagem e comunicações	男/M	0.4	3.4	0.3	3.3	0.5	5.2
Transport, storage and communications	女/F	-	-	0 [#]	0.4	0.1	0.9
金融業務	男女/MF	0.4	2.9	0.1	0.8	0.2	2.2
Actividades financeiras	男/M	0.1	1.0	0 [#]	0.4	0.1	1.3
Financial intermediation	女/F	0.2	1.9	0 [#]	0.4	0.1	0.9
不動產業務、租賃及向企業提供的服務	男女/MF	1.3	10.4	1.0	9.9	1.1	11.7
Actividades imobiliárias, alugueres e serviços prestados às empresas	男/M	0.7	5.7	0.6	5.8	0.6	6.0
Real estate, renting and business activities	女/F	0.6	4.7	0.4	4.1	0.5	5.7

30. 按希望從事之行業及性別統計之失業人口

População desempregada, por ramo de actividade económica desejado e sexo

Unemployed population by gender and desired industry of employment

(2/2)

希望從事行業及性別 Ramo de actividade económica desejado e sexo <i>Desired industry and gender</i>		2009 年第 1 季 1º T / 2009 <i>Q1 / 2009</i>		2009 年第 4 季 4º T / 2009 <i>Q4 / 2009</i>		2010 年第 1 季 1º T / 2010 <i>Q1 / 2010</i>	
		人數 Nº No. (‘000)	結構 Estrutura Structure (%)	人數 Nº No. (‘000)	結構 Estrutura Structure (%)	人數 Nº No. (‘000)	結構 Estrutura Structure (%)
公共行政、防衛及強制性社會保障 Administração pública, defesa e segurança social obrigatória <i>Public administration, defence and compulsory social security</i>	男女/MF	0.3	2.0	0.2	2.0	0.2	2.1
	男/M	0.2	1.3	-	-	0.1	1.2
	女/F	0.1	0.7	0.2	2.0	0.1	0.9
教育 Educação <i>Education</i>	男女/MF	0.1	1.1	0.1	0.8	0 [#]	0.4
	男/M	0 [#]	0.3	-	-	-	-
	女/F	0.1	0.8	0.1	0.8	0 [#]	0.4
醫療衛生及社會福利 Saúde e acção social <i>Health and social welfare</i>	男女/MF	-	-	0 [#]	0.3	-	-
	男/M	-	-	0 [#]	0.3	-	-
	女/F	-	-	-	-	-	-
團體、社會及個人的其他服務 Outras actividades de serviços colectivos, sociais e pessoais <i>Other community, social and personal services</i>	男女/MF	3.4	26.5	1.4	14.7	2.1	22.6
	男/M	2.1	16.1	1.0	9.6	1.6	16.6
	女/F	1.3	10.4	0.5	5.0	0.6	6.1
僱用傭人的家庭 Famílias com empregados domésticos <i>Households with employed persons</i>	男女/MF	0.2	1.2	0.2	2.0	-	-
	男/M	0 [#]	0.4	0.1	0.9	-	-
	女/F	0.1	0.8	0.1	1.1	-	-
其他及不詳 Ignorado e Outros <i>Others and Unknown</i>	男女/MF	-	-	-	-	-	-
	男/M	-	-	-	-	-	-
	女/F	-	-	-	-	-	-

31. 按希望擔任之職業及性別統計之失業人口

População desempregada, por profissão desejada e sexo

Unemployed population by gender and desired occupation of employment

希望擔任職業及性別 Profissão desejada e sexo <i>Desired occupation and gender</i>		2009 年第 1 季 1º T / 2009 <i>Q1 / 2009</i>		2009 年第 4 季 4º T / 2009 <i>Q4 / 2009</i>		2010 年第 1 季 1º T / 2010 <i>Q1 / 2010</i>	
		人數 Nº No. (‘000)	結構 Estrutura Structure (%)	人數 Nº No. (‘000)	結構 Estrutura Structure (%)	人數 Nº No. (‘000)	結構 Estrutura Structure (%)
總數	男女/MF	12.8	100.0	9.9	100.0	9.5	100.0
Total	男/M	7.9	62.2	6.5	65.4	6.1	64.5
	女/F	4.8	37.8	3.4	34.6	3.4	35.5
立法機關成員、公共行政高級官員、 社團領導人員、企業領導人員及經理	男女/MF	0.3	2.0	0.2	1.8	0.1	0.9
Membros dos órgãos legislativos, quadros superiores da administração pública e de associações, directores e quadros dirigentes de empresas	男/M	0.2	1.6	0.2	1.8	0.1	0.9
Legislators, senior officials of government and associations, directors and managers of companies	女/F	0 [#]	0.4	-	-	-	-
專業人員	男女/MF	0.2	1.2	0.2	1.6	0.1	0.8
Especialistas das profissões intelectuais e científicas	男/M	0.1	0.7	0.1	1.2	0.1	0.8
Professionals	女/F	0.1	0.6	0 [#]	0.4	-	-
技術員及輔助專業人員	男女/MF	0.4	2.8	0.3	3.2	0.3	3.1
Técnicos e profissionais de nível intermédio	男/M	0.4	2.8	0.1	1.4	0.2	1.7
Technicians and associate professionals	女/F	-	-	0.2	1.7	0.1	1.3
文員	男女/MF	3.4	26.8	1.8	18.6	2.6	26.9
Empregados administrativos	男/M	1.8	13.9	0.9	9.6	1.4	14.9
Clerks	女/F	1.6	12.9	0.9	9.0	1.1	12.1
服務、銷售及同類工作人員	男女/MF	4.3	33.3	2.4	23.9	2.5	25.9
Pessoal dos serviços, vendedores e trabalhadores similares	男/M	2.3	18.1	1.4	13.7	1.2	13.0
Service and sales workers	女/F	1.9	15.2	1.0	10.2	1.2	12.9
漁農業熟練工作者	男女/MF	-	-	-	-	0 [#]	0.5
Trabalhadores qualificados da agricultura e da pesca	男/M	-	-	-	-	-	-
Skilled agricultural and fishery workers	女/F	-	-	-	-	0 [#]	0.5
工業工匠及手工藝工人	男女/MF	1.6	12.9	2.0	19.8	1.7	17.8
Trabalhadores da produção industrial e artesãos	男/M	1.6	12.9	2.0	19.8	1.7	17.8
Craftsmen and similar workers	女/F	-	-	-	-	-	-
機台、機器操作員、司機及裝配員	男女/MF	0.8	6.1	0.7	7.5	0.5	5.2
Operadores de instalações e máquinas, condutores e montadores	男/M	0.5	4.3	0.6	6.1	0.4	4.6
Plant and machine operators, drivers and assemblers	女/F	0.2	1.9	0.1	1.5	0.1	0.6
非技術工人	男女/MF	1.9	14.9	2.3	23.6	1.8	18.9
Trabalhadores não qualificados	男/M	1.0	8.0	1.2	11.8	1.0	10.8
Unskilled workers	女/F	0.9	6.9	1.2	11.8	0.8	8.1

32. 按過往之行業及性別統計尋找新工作之失業人口

População desempregada à procura de novo emprego, por ramo de actividade económica anterior e sexo

Unemployed population searching for new job by gender and previous industry

(1/2)

行業及性別 Ramo de actividade económica e sexo Industry and gender		2009 年第 1 季 1º T / 2009 Q1 / 2009		2009 年第 4 季 4º T / 2009 Q4 / 2009		2010 年第 1 季 1º T / 2010 Q1 / 2010	
		人數 Nº No. (‘000)	結構 Estrutura Structure (%)	人數 Nº No. (‘000)	結構 Estrutura Structure (%)	人數 Nº No. (‘000)	結構 Estrutura Structure (%)
總數 Total	男女/MF 男/M 女/F	11.4 6.9 4.6	100.0 60.1 39.9	8.8 5.9 2.9	100.0 67.5 32.5	8.9 5.7 3.2	100.0 64.1 35.9
農業、畜牧業、狩獵、林業、捕魚業 及採礦工業 Agricultura, produção animal, caça, silvicultura, pesca e indústrias extractivas Agriculture, farming of animals, hunting, forestry, fishing, mining and quarrying	男女/MF 男/M 女/F	0.1 - 0.1	0.8 - 0.8	- - -	- - -	0# - 0#	0.5 - 0.5
製造業 Indústrias transformadoras Manufacturing	男女/MF 男/M 女/F	1.3 0.4 0.9	11.1 3.5 7.7	0.8 0.4 0.4	9.1 4.8 4.3	0.7 0.1 0.6	8.3 1.6 6.6
電力、氣體及水的生產及分配 Produção e distribuição de electricidade, gás e água Electricity, gas and water supply	男女/MF 男/M 女/F	- - -	- - -	- - -	- - -	- - -	- - -
建築 Construção Construction	男女/MF 男/M 女/F	2.4 2.0 0.4	21.2 17.8 3.4	3.2 2.5 0.6	36.0 28.8 7.2	2.5 2.1 0.4	28.5 23.6 4.9
批發及零售業；機動車、摩托車、 個人及家庭物品的維修 Comércio por grosso e a retalho; reparação de veículos automóveis, motociclos e de bens de uso pessoal e doméstico Wholesale and retail trade; repair of motor vehicles, motorcycles and personal and household goods	男女/MF 男/M 女/F	1.8 0.9 0.9	15.6 7.4 8.2	1.0 0.7 0.4	11.8 7.9 4.0	1.3 0.7 0.6	14.4 7.9 6.5
住宿、餐廳、酒樓及同類場所 Alojamento, restaurantes e similares Hotels, restaurants and similar activities	男女/MF 男/M 女/F	1.6 1.0 0.6	13.8 8.9 4.9	1.2 0.8 0.3	13.4 9.6 3.7	1.2 0.5 0.7	13.7 6.0 7.7
運輸、貯藏及通訊 Transportes, armazenagem e comunicações Transport, storage and communications	男女/MF 男/M 女/F	0.3 0.3 0#	3.0 2.6 0.4	0.4 0.4 0#	4.7 4.2 0.5	0.5 0.4 0#	5.1 4.6 0.5
金融業務 Actividades financeiras Financial intermediation	男女/MF 男/M 女/F	0.2 0# 0.1	1.6 0.4 1.3	- - -	- - -	0.1 0# 0#	0.9 0.4 0.5
不動產業務、租賃及向企業提供的服務 Actividades imobiliárias, alugueres e serviços prestados às empresas Real estate, renting and business activities	男女/MF 男/M 女/F	0.6 0.4 0.2	5.4 3.3 2.0	0.7 0.3 0.4	8.3 3.6 4.7	0.5 0.2 0.2	5.1 2.8 2.3

32. 按過往之行業及性別統計尋找新工作之失業人口

População desempregada à procura de novo emprego, por ramo de actividade económica anterior e sexo

Unemployed population searching for new job by gender and previous industry

(2/2)

行業及性別 Ramo de actividade económica desejado e sexo Industry and gender		2009 年 第 1 季 1º T / 2009 Q1 / 2009		2009 年 第 4 季 4º T / 2009 Q4 / 2009		2010 年 第 1 季 1º T / 2010 Q1 / 2010	
		人數 Nº No. (‘000)	結構 Estrutura Structure (%)	人數 Nº No. (‘000)	結構 Estrutura Structure (%)	人數 Nº No. (‘000)	結構 Estrutura Structure (%)
公共行政、防衛及強制性社會保障 Administração pública, defesa e segurança social obrigatória Public administration, defence and compulsory social security	男女/MF 男/M 女/F	0.1 0.1 -	0.9 0.9 -	- - -	- - -	- - -	- - -
教育 Educação Education	男女/MF 男/M 女/F	0.2 0.1 0.1	1.7 0.9 0.8	0.1 0# 0.1	1.6 0.6 1.0	0# - 0#	0.4 - 0.4
醫療衛生及社會福利 Saúde e acção social Health and social welfare	男女/MF 男/M 女/F	- - -	- - -	0# - 0#	0.5 - 0.5	- - -	- - -
團體、社會及個人的其他服務 Outras actividades de serviços colectivos, sociais e pessoais Other community, social and personal services	男女/MF 男/M 女/F	2.7 1.6 1.1	23.5 14.1 9.4	1.1 0.7 0.4	12.4 7.6 4.8	2.0 1.5 0.5	22.7 17.3 5.3
僱用傭人的家庭 Famílias com empregados domésticos Households with employed persons	男女/MF 男/M 女/F	0.2 0# 0.1	1.4 0.4 0.9	0.2 0# 0.2	2.2 0.4 1.7	0# - 0#	0.5 - 0.5
其他及不詳 Ignorado e Outros Others and Unknown	男女/MF 男/M 女/F	- - -	- - -	- - -	- - -	- - -	- - -

33. 按過往之職業及性別統計尋找新工作之失業人口

População desempregada à procura de novo emprego, por profissão anterior e sexo

Unemployed population searching for new job by gender and previous occupation

職業及性別 Profissão e sexo Occupation and gender		2009 年第 1 季 1º T / 2009 Q1 / 2009		2009 年第 4 季 4º T / 2009 Q4 / 2009		2010 年第 1 季 1º T / 2010 Q1 / 2010	
		人數 Nº No. (‘000)	結構 Estrutura Structure (%)	人數 Nº No. (‘000)	結構 Estrutura Structure (%)	人數 Nº No. (‘000)	結構 Estrutura Structure (%)
總數 Total	男女/MF	11.4	100.0	8.8	100.0	8.9	100.0
	男/M	6.9	60.1	5.9	67.5	5.7	64.1
	女/F	4.6	39.9	2.9	32.5	3.2	35.9
立法機關成員、公共行政高級官員、 社團領導人員、企業領導人員及經理 Membros dos órgãos legislativos, quadros superiores da administração pública e de associações, directores e quadros dirigentes de empresas Legislators, senior officials of government and associations, directors and managers of companies	男女/MF	0.4	3.6	0.2	2.5	0.2	2.0
	男/M	0.3	2.8	0.2	2.0	0.1	0.9
	女/F	0.1	0.8	0 [#]	0.5	0.1	1.1
專業人員 Especialistas das profissões intelectuais e científicas Professionals	男女/MF	0.2	1.4	0 [#]	0.5	-	-
	男/M	0.1	0.7	0 [#]	0.5	-	-
	女/F	0.1	0.6	-	-	-	-
技術員及輔助專業人員 Técnicos e profissionais de nível intermédio Technicians and associate professionals	男女/MF	0.2	1.5	0.3	3.6	0.5	5.4
	男/M	0.2	1.5	0.2	2.5	0.3	3.8
	女/F	-	-	0.1	1.0	0.1	1.6
文員 Empregados administrativos Clerks	男女/MF	3.0	26.2	1.1	12.8	2.2	25.1
	男/M	1.4	12.3	0.5	6.1	1.2	13.2
	女/F	1.6	13.9	0.6	6.7	1.1	11.9
服務、銷售及同類工作人員 Pessoal dos serviços, vendedores e trabalhadores similares Service and sales workers	男女/MF	3.2	27.5	1.7	19.8	2.0	22.6
	男/M	1.6	14.0	1.1	12.0	1.0	11.1
	女/F	1.6	13.6	0.7	7.7	1.0	11.5
漁農業熟練工作者 Trabalhadores qualificados da agricultura e da pesca Skilled agricultural and fishery workers	男女/MF	0.1	0.8	0.1	0.6	0.1	1.1
	男/M	-	-	0.1	0.6	0 [#]	0.5
	女/F	0.1	0.8	-	-	0 [#]	0.5
工業工匠及手工藝工人 Trabalhadores da produção industrial e artesãos Craftsmen and similar workers	男女/MF	2.0	17.1	2.4	27.6	1.9	20.8
	男/M	1.9	16.7	2.3	26.5	1.8	20.3
	女/F	0 [#]	0.4	0.1	1.1	0 [#]	0.5
機台、機器操作員、司機及裝配員 Operadores de instalações e máquinas, condutores e montadores Plant and machine operators, drivers and assemblers	男女/MF	0.8	6.9	0.7	8.3	0.5	5.6
	男/M	0.5	4.4	0.4	5.0	0.3	2.8
	女/F	0.3	2.5	0.3	3.2	0.2	2.8
非技術工人 Trabalhadores não qualificados Unskilled workers	男女/MF	1.7	15.1	2.2	24.5	1.6	17.4
	男/M	0.9	7.8	1.1	12.2	1.0	11.4
	女/F	0.8	7.3	1.1	12.3	0.5	6.0

34. 按失業原因及性別統計尋找新工作之失業人口

População desempregada à procura de novo emprego, por causa de desemprego e sexo
Unemployed population searching for new job by gender and reason for unemployment

失業原因及性別 Causa de desemprego e sexo <i>Reason for unemployment and gender</i>		2009 年第 1 季 1° T / 2009 <i>Q1 / 2009</i>		2009 年第 4 季 4° T / 2009 <i>Q4 / 2009</i>		2010 年第 1 季 1° T / 2010 <i>Q1 / 2010</i>	
		人數 N° No. (‘000)	結構 Estrutura Structure (%)	人數 N° No. (‘000)	結構 Estrutura Structure (%)	人數 N° No. (‘000)	結構 Estrutura Structure (%)
總數 Total	男女/MF	11.4	100.0	8.8	100.0	8.9	100.0
	男/M	6.9	60.1	5.9	67.5	5.7	64.1
	女/F	4.6	39.9	2.9	32.5	3.2	35.9
疾病或傷殘 Doença ou invalidez <i>Illness/disability</i>	男女/MF	0.2	1.6	0.2	2.1	0.2	2.1
	男/M	0.1	1.2	0.1	1.6	0.1	0.6
	女/F	0 [#]	0.4	0 [#]	0.5	0.1	1.6
私人或家庭理由 Razões pessoais ou familiares <i>Personal or family reasons</i>	男女/MF	3.2	27.7	2.8	31.4	2.5	28.3
	男/M	1.6	14.1	1.8	20.5	1.5	16.3
	女/F	1.6	13.6	1.0	10.9	1.1	12.0
不滿意工作條件 Condições de trabalho insatisfatórias <i>Dissatisfied with work conditions</i>	男女/MF	0.8	6.8	0.4	4.9	1.2	12.9
	男/M	0.2	2.0	0.3	3.6	0.7	8.2
	女/F	0.6	4.8	0.1	1.3	0.4	4.8
臨時性工作完結 Fim de emprego temporário <i>Completion of temporary work</i>	男女/MF	2.1	18.1	2.3	26.4	1.9	21.8
	男/M	1.8	15.6	1.9	21.0	1.6	18.3
	女/F	0.3	2.5	0.5	5.4	0.3	3.4
公司結業 Extinção do estabelecimento/empresa <i>Company ceased operation</i>	男女/MF	2.1	18.0	1.0	11.5	0.9	10.0
	男/M	1.0	9.0	0.4	4.5	0.4	4.4
	女/F	1.0	9.0	0.6	7.0	0.5	5.5
被解僱 Despedimento <i>Dismissed</i>	男女/MF	3.2	27.9	2.0	23.2	2.2	24.8
	男/M	2.1	18.4	1.4	15.8	1.5	16.3
	女/F	1.1	9.5	0.6	7.3	0.8	8.5
其他原因 Outras causas <i>Other reasons</i>	男女/MF	-	-	0 [#]	0.5	-	-
	男/M	-	-	0 [#]	0.5	-	-
	女/F	-	-	-	-	-	-

35. 按歲組統計之本地居民的勞動人口(不包括外地僱員)

População activa residente, por grupo etário (excluem-se os trabalhadores não residentes)

Economically active local residents by age group (excluding non-resident workers)

歲組 Grupo etário Age group	2009 年第 1 季 1° T / 2009 Q1 / 2009		2009 年第 4 季 4° T / 2009 Q4 / 2009		2010 年第 1 季 1° T / 2010 Q1 / 2010	
	人數 N° No. (‘000)	結構 Estrutura Structure (%)	人數 N° No. (‘000)	結構 Estrutura Structure (%)	人數 N° No. (‘000)	結構 Estrutura Structure (%)
總數 Total	257.5	100.0	255.7	100.0	258.0	100.0
16 - 24	32.8	12.7	32.6	12.8	31.4	12.2
25 - 34	47.4	18.4	47.3	18.5	48.7	18.9
35 - 44	66.2	25.7	61.8	24.2	62.1	24.1
45 - 54	77.8	30.2	79.3	31.0	79.3	30.7
55 - 64	29.3	11.4	30.6	12.0	32.3	12.5
≥ 65	4.1	1.6	4.0	1.6	4.3	1.7

36. 按歲組統計之本地就業居民(不包括外地僱員)

Residentes empregados, por grupo etário (excluem-se os trabalhadores não residentes)

Employed local residents by age group (excluding non-resident workers)

歲組 Grupo etário Age group	2009 年第 1 季 1° T / 2009 Q1 / 2009		2009 年第 4 季 4° T / 2009 Q4 / 2009		2010 年第 1 季 1° T / 2010 Q1 / 2010	
	人數 N° No. (‘000)	結構 Estrutura Structure (%)	人數 N° No. (‘000)	結構 Estrutura Structure (%)	人數 N° No. (‘000)	結構 Estrutura Structure (%)
總數 Total	245.0	100.0	246.2	100.0	248.6	100.0
16 - 24	29.1	11.9	30.4	12.3	29.1	11.7
25 - 34	45.6	18.6	46.2	18.8	47.5	19.1
35 - 44	64.0	26.1	60.4	24.5	60.3	24.3
45 - 54	74.2	30.3	76.1	30.9	76.2	30.7
55 - 64	28.0	11.4	29.0	11.8	31.0	12.5
≥ 65	4.1	1.7	4.0	1.6	4.3	1.7

37. 按每月工作收入統計之本地就業居民(不包括外地僱員)

Residentes empregados, por escalão do rendimento mensal do emprego (excluem-se os trabalhadores não residentes)

Employed local residents by monthly employment earnings (excluding non-resident workers)

每月工作收入(澳門元) Escalão do rendimento mensal do emprego (MOP) Monthly employment earnings (MOP)	2009 年第 1 季 1º T / 2009 Q1 / 2009		2009 年第 4 季 4º T / 2009 Q4 / 2009		2010 年第 1 季 1º T / 2010 Q1 / 2010	
	人數 Nº No. (‘000)	結構 Estrutura Structure (%)	人數 Nº No. (‘000)	結構 Estrutura Structure (%)	人數 Nº No. (‘000)	結構 Estrutura Structure (%)
總數 Total	245.0	100.0	246.2	100.0	248.6	100.0
≤ 3 499	13.9	5.7	13.7	5.6	13.9	5.6
3 500 - 3 999	2.8	1.2	3.2	1.3	3.2	1.3
4 000 - 4 499	5.8	2.4	6.2	2.5	7.1	2.8
4 500 - 4 999	5.5	2.3	5.3	2.1	5.0	2.0
5 000 - 5 999	17.8	7.3	17.1	6.9	16.9	6.8
6 000 - 7 999	38.7	15.8	36.8	14.9	35.7	14.3
8 000 - 9 999	30.4	12.4	30.7	12.5	31.1	12.5
10 000 - 14 999	62.1	25.4	62.7	25.5	59.6	24.0
15 000 - 19 999	27.5	11.2	26.4	10.7	29.3	11.8
20 000 - 29 999	21.5	8.8	21.2	8.6	25.6	10.3
30 000 - 39 999	6.0	2.4	6.9	2.8	6.9	2.8
40 000 - 59 999	3.5	1.4	5.5	2.3	4.4	1.8
60 000 - 79 999	0.7	0.3	1.0	0.4	1.0	0.4
≥ 80 000	0.9	0.4	1.0	0.4	0.9	0.4
無酬家屬幫工 Trabalhador familiar não remunerado Unpaid family worker	2.0	0.8	2.1	0.9	1.9	0.8
不詳 Ignorado Unknown	5.8	2.4	6.2	2.5	6.1	2.4

38. 按行業統計之本地就業居民每月工作收入中位數(不包括外地僱員)

Mediana do rendimento mensal dos residentes empregados, por ramo de actividade económica (excluem-se os trabalhadores não residentes)

Median monthly employment earnings of the employed local residents by industry (excluding non-resident workers)

行業 Ramo de actividade económica Industry	澳門元 MOP		
	2009年第1季 1º T / 2009 Q1 / 2009	2009年第4季 4º T / 2009 Q4 / 2009	2010年第1季 1º T / 2010 Q1 / 2010
總體中位數 Mediana global Overall median	10 000	10 000	10 000
其中 / Dos quais / Of which :			
製造業 Indústrias transformadoras Manufacturing	7 500	7 500	8 000
建築 Construção Construction	8 000	8 000	8 500
批發及零售業；機動車、摩托車、個人及家庭物品的維修 Comércio por grosso e a retalho; reparação de veículos automóveis, motociclos e de bens de uso pessoal e doméstico Wholesale and retail trade; repair of motor vehicles, motorcycles and personal and household goods	7 500	7 500	8 000
住宿、餐廳、酒樓及同類場所 Alojamento, restaurantes e similares Hotels, restaurants and similar activities	7 000	7 000	7 000
不動產業務、租賃及向企業提供的服務 Actividades imobiliárias, alugueres e serviços prestados às empresas Real estate, renting and business activities	6 400	6 000	6 000
公共行政、防衛及強制性社會保障 Administração pública, defesa e segurança social obrigatória Public administration, defence and compulsory social security	18 000	22 600	18 000
團體、社會及個人的其他服務 Outras actividades de serviços colectivos, sociais e pessoais Other community, social and personal services	12 000	12 000	12 000

39. 按職業統計之本地就業居民每月工作收入中位數(不包括外地僱員)

Mediana do rendimento mensal dos residentes empregados, por profissão (excluem-se os trabalhadores não residentes)

Median monthly employment earnings of the employed local residents by occupation (excluding non-resident workers)

職業 Profissão Occupation	澳門元 MOP		
	2009年第1季 1º T / 2009 Q1 / 2009	2009年第4季 4º T / 2009 Q4 / 2009	2010年第1季 1º T / 2010 Q1 / 2010
總體中位數 Mediana global Overall median	10 000	10 000	10 000
立法機關成員、公共行政高級官員、 社團領導人員、企業領導人員及經理 Membros dos órgãos legislativos, quadros superiores da administração pública e de associações, directores e quadros dirigentes de empresas Legislators, senior officials of government and associations, directors and managers of companies	20 000	20 000	25 000
專業人員 Especialistas das profissões intelectuais e científicas Professionals	22 000	20 000	20 000
技術員及輔助專業人員 Técnicos e profissionais de nível intermédio Technicians and associate professionals	15 000	15 000	15 000
文員 Empregados administrativos Clerks	12 500	12 000	12 500
-直接與博彩投注服務有關(如賭場荷官、巡場、 籌碼兌換員等) Ligados directamente às lotarias e jogos de aposta (Ex: "Croupiers", fiscais de bancas, ficheiros e etc.) Directly related to betting services (e.g.: Casino dealers, floorpersons, cage cashiers, etc.)	14 000	13 800	14 000
-其他 Outros Others	10 000	10 000	10 000
服務、銷售及同類工作人員 Pessoal dos serviços, vendedores e trabalhadores similares Service and sales workers	7 500	7 500	7 500
漁農業熟練工作者 Trabalhadores qualificados da agricultura e da pesca Skilled agricultural and fishery workers	7 900	7 800	6 000
工業工匠及手工藝工人 Trabalhadores da produção industrial e artesãos Craftsmen and similar workers	9 000	10 000	9 000
機台、機器操作員、司機及裝配員 Operadores de instalações e máquinas, condutores e montadores Plant and machine operators, drivers and assemblers	7 500	8 500	9 000
非技術工人 Trabalhadores não qualificados Unskilled workers	5 500	5 500	5 500

40. 按行業統計之本地就業居民的每週實際工作時數中位數 (不包括外地僱員)

Mediana semanal de horas efectivamente trabalhadas pelos residentes empregados, por ramo de actividade económica (excluem-se os trabalhadores não residentes)

Median weekly hours actually worked of the employed local residents by industry (excluding non-resident workers)

行業 Ramo de actividade económica Industry	小時 Horas Hours		
	2009 年第 1 季 1º T / 2009 Q1 / 2009	2009 年第 4 季 4º T / 2009 Q4 / 2009	2010 年第 1 季 1º T / 2010 Q1 / 2010
總體中位數 Mediana global Overall median	45.9	45.9	46.1
其中 / Dos quais / Of which :			
製造業 Indústrias transformadoras Manufacturing	46.2	46.4	46.5
建築 Construção Construction	44.7	44.5	44.5
批發及零售業；機動車、摩托車、個人及家庭物品的維修 Comércio por grosso e a retalho; reparação de veículos automóveis, motociclos e de bens de uso pessoal e doméstico Wholesale and retail trade; repair of motor vehicles, motorcycles and personal and household goods	47.4	47.6	47.7
住宿、餐廳、酒樓及同類場所 Alojamento, restaurantes e similares Hotels, restaurants and similar activities	47.9	47.3	47.5
不動產業務、租賃及向企業提供的服務 Actividades imobiliárias, alugueres e serviços prestados às empresas Real estate, renting and business activities	47.3	46.8	46.8
公共行政、防衛及強制性社會保障 Administração pública, defesa e segurança social obrigatória Public administration, defence and compulsory social security	39.1	39.1	39.9
團體、社會及個人的其他服務 Outras actividades de serviços colectivos, sociais e pessoais Other community, social and personal services	46.5	46.5	46.7

41. 按職業統計之本地就業居民的每週實際工作時數中位數 (不包括外地僱員)

Mediana semanal de horas efectivamente trabalhadas pelos residentes empregados, por profissão (excluem-se os trabalhadores não residentes)

Median weekly hours actually worked of the employed local residents by occupation (excluding non-resident workers)

職業 Profissão Occupation	小時 Horas Hours		
	2009 年第 1 季 1º T / 2009 Q1 / 2009	2009 年第 4 季 4º T / 2009 Q4 / 2009	2010 年第 1 季 1º T / 2010 Q1 / 2010
總體中位數 Mediana global Overall median	45.9	45.9	46.1
立法機關成員、公共行政高級官員、 社團領導人員、企業領導人員及經理 Membros dos órgãos legislativos, quadros superiores da administração pública e de associações, directores e quadros dirigentes de empresas Legislators, senior officials of government and associations, directors and managers of companies	45.6	46.8	46.0
專業人員 Especialistas das profissões intelectuais e científicas Professionals	41.4	41.9	42.8
技術員及輔助專業人員 Técnicos e profissionais de nível intermédio Technicians and associate professionals	42.7	42.5	42.6
文員 Empregados administrativos Clerks	45.5	45.6	45.8
服務、銷售及同類工作人員 Pessoal dos serviços, vendedores e trabalhadores similares Service and sales workers	47.4	47.4	47.5
漁農業熟練工作者 Trabalhadores qualificados da agricultura e da pesca Skilled agricultural and fishery workers	48.0	46.6	47.9
工業工匠及手工藝工人 Trabalhadores da produção industrial e artesãos Craftsmen and similar workers	45.5	45.7	45.7
機台、機器操作員、司機及裝配員 Operadores de instalações e máquinas, condutores e montadores Plant and machine operators, drivers and assemblers	47.0	46.8	47.4
非技術工人 Trabalhadores não qualificados Unskilled workers	46.6	46.2	46.6

可提供資料

以下統計表可在本局網頁下載

勞動人口

- 1.1. 按歲組及性別統計之勞動人口結構

就業人口

- 2.1. 按歲組、職業及性別統計之就業人口
- 2.2. 按歲組、行業及性別統計之就業人口
- 2.3. 按職業身份及職業統計之就業人口
- 2.4. 按職業身份及行業統計之就業人口
- 2.5. 按教育程度、職業及性別統計之就業人口
- 2.6. 按教育程度、行業及性別統計之就業人口
- 2.7. 按正職每週正常工作時數、職業及性別統計之就業人口
- 2.8. 按正職每週正常工作時數、行業及性別統計之就業人口
- 2.9. 按每週實際工作時數、職業及性別統計之就業人口
 - 2.9.1. 按每月工作收入及每週實際工作時數統計之就業人口
 - 2.9.2. 按正職每月工作收入及每週實際工作時數統計之就業人口
 - 2.9.3. 按正職每週實際工作時數及性別統計之就業人口
 - 2.9.4. 按行業統計之正職每週實際工作時數中位數
 - 2.9.5. 按職業統計之正職每週實際工作時數中位數
- 2.10. 按每週實際工作時數、行業及性別統計之就業人口
- 2.11. 按職業身份、每月工作收入及性別統計之就業人口
- 2.12. 按每月工作收入、職業及性別統計之就業人口
- 2.13. 按每月工作收入、行業及性別統計之就業人口

- 2.14. 按計薪方式、行業及員工性別統計的僱員數目
- 2.15. 按計薪方式、職業及員工性別統計的僱員數目
- 2.16. 按現職年資、行業及性別統計的就業人口
- 2.17. 按現職年資、職業及性別統計的就業人口

就業不足人口

- 3.1. 按性別及歲組統計之就業不足人口
- 3.2. 按性別及職業身份統計之就業不足人口
- 3.3. 按性別及每週實際工作時數統計之就業不足人口
- 3.4. 按性別及職業統計之就業不足人口
- 3.5. 按性別及行業統計之就業不足人口
- 3.6. 按性別及就業不足原因統計之就業不足人口

失業人口

- 4.1. 按失業狀況、歲組及性別統計之失業人口
- 4.2. 按失業狀況、教育程度及性別統計之失業人口
- 4.3. 按尋找工作時間、歲組及性別統計之失業人口
- 4.4. 按尋找工作時間、教育程度及性別統計之失業人口
- 4.5. 按性別及尋找工作方法統計之失業人口
- 4.6. 按失業狀況及希望擔任職業統計之失業人口
- 4.7. 按失業狀況及希望從事行業統計之失業人口
- 4.8. 按性別及尋找工作時間統計尋找第一份工作的失業人口
- 4.9. 按尋找工作時間、歲組及性別統計尋找新工作的失業人口
- 4.10. 按性別及失業原因統計尋找新工作的失業人口
- 4.11. 按性別及過往之職業統計尋找新工作的失業人口
- 4.12. 按性別及過往之行業統計尋找新工作的失業人口

INFORMAÇÃO DISPONÍVEL

Os quadros abaixo indicados podem ser consultados no *website* da DSEC

População Activa

- 1.1. Estrutura da população activa, por grupo etário e sexo

População Empregada

- 2.1. População empregada, segundo o grupo etário, por profissão e sexo
- 2.2. População empregada, segundo o grupo etário, por ramo de actividade económica e sexo
- 2.3. População empregada, segundo a situação na profissão, por profissão
- 2.4. População empregada, segundo a situação na profissão, por ramo de actividade económica
- 2.5. População empregada, segundo o nível de escolaridade, por profissão e sexo
- 2.6. População empregada, segundo o nível de escolaridade, por ramo de actividade económica e sexo
- 2.7. População empregada, segundo o número de horas normalmente trabalhadas semanalmente no emprego principal, por profissão e sexo
- 2.8. População empregada, segundo o número de horas normalmente trabalhadas semanalmente no emprego principal, por ramo de actividade económica e sexo
- 2.9. População empregada, segundo o número de horas efectivamente trabalhadas semanalmente no emprego, por profissão e sexo
 - 2.9.1. População empregada, segundo o número de horas efectivamente trabalhadas semanalmente no emprego, por escalão do rendimento mensal do emprego
 - 2.9.2. População empregada, segundo o número de horas efectivamente trabalhadas semanalmente no emprego, por escalão do rendimento mensal do emprego principal
 - 2.9.3. População empregada, por número de horas efectivamente trabalhadas semanalmente no emprego principal e sexo
 - 2.9.4. Mediana de horas efectivamente trabalhadas semanalmente no emprego principal, por ramo de actividade económica
 - 2.9.5. Mediana de horas efectivamente trabalhadas semanalmente no emprego principal, por profissão
- 2.10. População empregada, segundo o número de horas efectivamente trabalhadas semanalmente no emprego, por ramo de actividade económica e sexo
- 2.11. População empregada, segundo a situação na profissão, por escalão do rendimento mensal do emprego e sexo
- 2.12. População empregada, segundo o escalão do rendimento mensal do emprego, por profissão e sexo
- 2.13. População empregada, segundo o escalão do rendimento mensal do emprego, por ramo de actividade económica e sexo

- 2.14. Número de trabalhadores por conta de outrem, segundo o regime de pagamento, por ramo de actividade económica e sexo
- 2.15. Número de trabalhadores por conta de outrem, segundo o regime de pagamento, por profissão e sexo
- 2.16. População empregada, segundo a duração do trabalho no presente emprego, por ramo de actividade económica e sexo
- 2.17. População empregada, segundo a duração do trabalho no presente emprego, por profissão e sexo

População Subempregada

- 3.1. População subempregada, segundo o sexo, por grupo etário
- 3.2. População subempregada, segundo o sexo, por situação na profissão
- 3.3. População subempregada, segundo o sexo, por número de horas efectivamente trabalhadas semanalmente
- 3.4. População subempregada, segundo o sexo, por profissão
- 3.5. População subempregada, segundo o sexo, por ramo de actividade económica
- 3.6. População subempregada, segundo o sexo, por causa de subemprego

População Desempregada

- 4.1. População desempregada, segundo a situação de desemprego, por grupo etário e sexo
- 4.2. População desempregada, segundo a situação de desemprego, por nível de escolaridade e sexo
- 4.3. População desempregada, segundo a duração da procura de emprego, por grupo etário e sexo
- 4.4. População desempregada, segundo a duração da procura de emprego, por nível de escolaridade e sexo
- 4.5. População desempregada, segundo o sexo, por diligência para encontrar emprego
- 4.6. População desempregada, segundo a situação de desemprego, por profissão desejada
- 4.7. População desempregada, segundo a situação de desemprego, por ramo de actividade económica desejado
- 4.8. População desempregada à procura do primeiro emprego, segundo o sexo, por duração da procura de emprego
- 4.9. População desempregada à procura de novo emprego, segundo a duração da procura de emprego, por grupo etário e sexo
- 4.10. População desempregada à procura de novo emprego, segundo o sexo, por causa de desemprego
- 4.11. População desempregada à procura de novo emprego, segundo o sexo, por profissão anterior
- 4.12. População desempregada à procura de novo emprego, segundo o sexo, por ramo de actividade económica anterior

AVAILABLE INFORMATION

The following statistical tables are available for download from DSEC website.

Labour force

- 1.1. Structure of the labour force by gender and age group

Employed population

- 2.1. Employed population by gender, age group and occupation
- 2.2. Employed population by gender, age group and industry
- 2.3. Employed population by status in employment and occupation
- 2.4. Employed population by status in employment and industry
- 2.5. Employed population by gender, educational attainment and occupation
- 2.6. Employed population by gender, educational attainment and industry
- 2.7. Employed population by gender, normal hours of work per week in main employment and occupation
- 2.8. Employed population by gender, normal hours of work per week in main employment and industry
- 2.9. Employed population by gender, weekly hours actually worked and occupation
 - 2.9.1. Employed population by weekly hours actually worked and monthly employment earnings
 - 2.9.2. Employed population by weekly hours actually worked and monthly employment earnings in main employment
 - 2.9.3. Employed population by gender and weekly hours actually worked in main employment
 - 2.9.4. Median weekly hours actually worked in main employment by industry
 - 2.9.5. Median weekly hours actually worked in main employment by occupation
- 2.10. Employed population by gender, weekly hours actually worked and industry
- 2.11. Employed population by gender, status in employment and monthly employment earnings
- 2.12. Employed population by gender, monthly employment earnings and occupation
- 2.13. Employed population by gender, monthly employment earnings and industry

- 2.14. Number of employees by gender, pay basis and industry
- 2.15. Number of employees by gender, pay basis and occupation
- 2.16. Employed population by gender, duration in present job and industry
- 2.17. Employed population by gender, duration in present job and occupation

Underemployed population

- 3.1. Underemployed population by gender and age group
- 3.2. Underemployed population by gender and status in employment
- 3.3. Underemployed population by gender and weekly hours actually worked
- 3.4. Underemployed population by gender and occupation
- 3.5. Underemployed population by gender and industry
- 3.6. Underemployed population by gender and reason for underemployment

Unemployed population

- 4.1. Unemployed population by gender, age group and situation of unemployment
- 4.2. Unemployed population by gender, situation of unemployment and educational attainment
- 4.3. Unemployed population by gender, age group and job search duration
- 4.4. Unemployed population by gender, job search duration and educational attainment
- 4.5. Unemployed population by gender and way of finding jobs
- 4.6. Unemployed population by situation of unemployment and desired occupation
- 4.7. Unemployed population by situation of unemployment and desired industry
- 4.8. Unemployed population searching for first job by gender and job search duration
- 4.9. Unemployed population searching for new job by gender, age group and job search duration
- 4.10. Unemployed population searching for new job by gender and reason for unemployment
- 4.11. Unemployed population searching for new job by gender and previous occupation
- 4.12. Unemployed population searching for new job by gender and previous industry