

# RECENSEAMENTO AOS RESTAURANTES E SIMILARES

## 餐廳及有關場所普查

1995

Para efeitos de informação contacte o  
Centro de Documentação e Difusão de Informação da DSEC

索取進一步資料，可聯絡  
統計暨普查司文件暨資料傳播中心

Telefone: 3995311

Fax: 307825

電話：3995311

圖文傳真：307825

E-Mail : [dseccddi@macau.ctm.net](mailto:dseccddi@macau.ctm.net)

電子郵件地址： [dseccddi@macau.ctm.net](mailto:dseccddi@macau.ctm.net)

Home page : <http://dsec.ctm.net>

網頁地址： <http://dsec.ctm.net>

Voice mail : 973275/281

語音系統： 973275/281

Estatística Oficial

官方統計

A reprodução destes dados só é permitida com indicação da fonte

倘刊登此等統計資料，須指出資料來源

1996年11月1日 星期三

# 澳門統計暨普查局

1996

1996年11月1日

1996年11月1日

1996年11月1日

1996年11月1日

1996年11月1日

1996年11月1日

1996年11月1日

1996年11月1日

1996年11月1日

1996年11月1日

1996年11月1日

1996年11月1日

1996年11月1日

1996年11月1日

1996年11月1日

1996年11月1日

Editor: DSEC  
Macau, Novembro de 1996  
Design Gráfico: DSEC  
Impressão: DSEC

編輯：統計暨普查司  
澳門，一九九六年十一月  
圖表設計：統計暨普查司  
印刷：統計暨普查司

## INTRODUÇÃO

*A Direcção de Serviços de Estatística e Censos (DSEC) divulga, através desta publicação, os resultados do Recenseamento aos Restaurantes e Similares de 1995. Espera-se que ela possibilite, a todos os seus utilizadores, uma maior compreensão das tendências e mudanças operadas no Sector de Restaurantes.*

*Este sector tem sido uma das principais componentes da actividade turística do Território. Daí que a disponibilidade de informação estatística relativa às suas características estruturais e ao seu comportamento constitua condição essencial para a formulação de políticas eficientes que visem o seu desenvolvimento futuro.*

*A Direcção de Serviços de Estatística e Censos agradece à Direcção de Serviços de Turismo, aos estabelecimentos inquiridos, às associações e às pessoas singulares que, de algum modo, contribuíram com a sua colaboração e sugestões para este projecto e para a elaboração desta publicação.*

Macau, Setembro, 1996

O Director dos Serviços

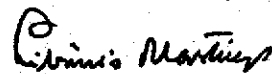

Libânio Martins

Blank page

Blank page

Blank page

Blank page

白頁

**Página vazia**

**Blank page**

Blank page

Blank page

Blank page

Blank page

# ÍNDICE

NOTA METODOLÓGICA.....	9
------------------------	---

    Processo de Recolha

    Cobertura

CONCEITOS E DEFINIÇÕES .....	13
------------------------------	----

SINAIS CONVENCIONAIS.....	17
---------------------------	----

## ANÁLISE DOS RESULTADOS

1 Análise Global.....	21
-----------------------	----

2 Restaurantes, Cafés e Actividades Similares de Comidas e Bebidas	
--	--

2.1 Estabelecimentos, Lugares Sentados e Pessoal ao Serviço.....	22
--	----

2.2 Estabelecimentos Segundo as Categorias.....	22
---	----

2.3 Receitas, Despesas com Pessoal, Valor Acrescentado Bruto e Capital Fixo .....	23
---	----

2.4 Receitas e Despesas.....	24
------------------------------	----

2.5 Estabelecimentos por Escalões de Pessoal ao Serviço .....	25
---	----

2.6 Pessoal ao Serviço e Remunerado por Escalão .....	26
---	----

2.7 Despesas e Custo de Mão-de-Obra por Escalão de Pessoal ao Serviço .....	27
---	----

2.8 Estabelecimentos por Freguesia e respectivas receitas.....	28
--	----

2.9 Despesas de Exploração.....	29
---------------------------------	----

## Quadros

Quadro 1.1	Restaurantes, outros estabelecimentos de comidas e estabelecimentos de bebidas : N° de estabelecimentos e capacidade ao serviço, segundo a actividade e a classificação dos estabelecimentos .....	65
Quadro 1.2	Restaurantes, outros estabelecimentos de comidas e estabelecimentos de bebidas : Pessoal ao serviço, segundo a actividade e a classificação dos estabelecimentos .....	67
Quadro 2	Principais dados estatísticos, segundo a actividade dos estabelecimentos .....	69
Quadro 3	Principais dados estatísticos, segundo a actividade dos estabelecimentos (variação em relação aos anos 1993,1994 e 1995) .....	71
Quadro 4	Principais dados estatísticos, segundo a actividade dos estabelecimentos, por escalões de pessoal ao serviço .....	73
Quadro 6	Principais dados estatísticos, segundo a actividade principal e a localização dos estabelecimentos .....	75
Quadro 7	Principais dados estatísticos, segundo a capacidade de lotação dos estabelecimentos.....	77
<i>Estabelecimentos com 10 ou mais pessoas ao serviço</i>		
Quadro 8	Receitas dos restaurantes, outros estabelecimentos de comidas e estabelecimentos de bebidas, segundo a classificação dos estabelecimentos.....	79
Quadro 9	Despesas dos restaurantes, outros estabelecimentos de comidas e estabelecimentos de bebidas, segundo a classificação dos estabelecimentos.....	80
Quadro 10	Restaurantes, outros estabelecimentos de comidas e estabelecimentos de bebidas : peso das diversas despesas em relação às despesas totais, segundo a classificação dos estabelecimentos .....	83
Quadro 11	Restaurantes, outros estabelecimentos de comidas e estabelecimentos de bebidas : pessoal ao serviço por categorias de pessoal e por sexo, segundo a classificação dos estabelecimentos .....	86
Quadro 12	Restaurantes, outros estabelecimentos de comidas e estabelecimentos de bebidas : despesas com pessoal e por sexo, segundo a classificação dos estabelecimentos .....	89
Quadro 13	Aquisições de mercadorias para venda e de materiais, no total e directamente ao exterior .....	92
Quadro 14	Serviços contratados, no total e directamente ao exterior .....	93
Quadro 15	Impostos indirectos pagos, segundo a classificação dos estabelecimentos.....	97

## **NOTA METODOLÓGICA**

ANALISIS NO BERTAMBAH

白頁

**Página vazia**

**Blank page**

O presente recenseamento cobriu todos os restaurantes e estabelecimentos similares que estiveram em actividade em 1995. A listagem dos estabelecimentos a inquirir foi obtida a partir dos registos do Ficheiro de Agentes Económicos existente na DSEC e completada com os registos da Direcção dos Serviços de Turismo. Não foram contemplados neste recenseamento os vendedores ambulantes, as tendas de comidas de rua, as cantinas e outros estabelecimentos semelhantes que não se encontram abertos ao público em geral.

#### PROCESSO DE RECOLHA

Tal como nos recenseamentos anteriores, foram utilizados dois tipos de questionários: um formulário simplificado, para os estabelecimentos com menos de 10 pessoas ao serviço, e um formulário detalhado, para os estabelecimentos com 10 ou mais pessoas ao serviço. Por seu turno, foi prosseguido o método de recolha directa. Os questionários, enviados através do correio para todos os estabelecimentos podiam ser devolvidos por correio depois de preenchidos, ou entregues aos agentes de censos e inquiridos da DSEC que se deslocaram aos estabelecimentos durante o período do recenseamento.

#### COBERTURA

De um total de 1.210 estabelecimentos inicialmente listados e inquiridos, foram excluídos 325, por uma das seguintes razões:

	Nº DE ESTAB.
Encerrados	134
Sem actividade em 1995	20
Iniciaram a actividade somente em 1995	5
Endereço duplicado	17
Restaurantes explorados por hotéis	79
Outros	70
<b>TOTAL</b>	<b>325</b>
	===

Após a exclusão de todos estes casos, restaram 885 casos úteis dum total de 1.210 estabelecimentos, os quais representaram 73,1% do número total coberto e se distribuíram do seguinte modo:

FREGUESIA	Nº DE ESTAB.	%
S <sup>o</sup> António	259	29,3
S. Lázaro	70	7,9
S. Lourenço	147	16,6
Sé	171	19,3
N <sup>a</sup> . Senhora de Fátima	173	19,5
Taiipa	53	6,0
Coloane	12	1,4
<b>TOTAL</b>	<b>885</b>	<b>100,0</b>
	=====	=====

Faint, illegible text at the top of the page, possibly bleed-through from the reverse side.

白頁

Página vazia

Blank page

Faint text lines below the main title, likely bleed-through or secondary page information.

Large block of faint, illegible text in the middle section of the page.

Another block of faint, illegible text below the middle section.

Final block of faint, illegible text at the bottom of the page.

# **CONCEITOS E DEFINIÇÕES**

2014/05/10 11:20:13

白頁

**Página vazia**

**Blank page**

**ACTIVIDADE PRINCIPAL** - Actividade que, durante o período de referência, originou a maior receita. Na impossibilidade de aplicação deste critério, considera-se como actividade principal aquela que ocupou maior número de trabalhadores.

**ACTIVIDADE SECUNDÁRIA** - A actividade diferente da actividade principal exercida dentro do estabelecimento.

**ALUGUER DE MAQUINARIA E EQUIPAMENTO** - Valor pago pela utilização de máquinas e outros equipamentos na exploração do estabelecimento.

**ATERRO** - Terreno conquistado ao mar através da construção de diques, muros de suporte e outras estruturas e do depósito e consolidação de areias, saibros, pedras e outros materiais. Trata-se de terreno produzido pelo homem e não de terreno fornecido pela Natureza.

**COMISSÕES PAGAS** - Valor total de comissões pagas pelo estabelecimento como pagamento dos serviços prestados por outros estabelecimentos.

**COMISSÕES RECEBIDAS** - Valor total de comissões recebidas de outros estabelecimentos como pagamento dos serviços prestados pelo estabelecimento.

**COTIZAÇÕES PATRONAIS PARA SEGURANÇA SOCIAL** - Pagamentos da entidade patronal para esquemas de previdência social, públicos ou privados, incluindo os criados pela própria entidade patronal a favor dos trabalhadores, com fundos de previdência da empresa; prémios pagos pela entidade patronal para seguros contra acidentes de trabalho e doenças profissionais.

**CUSTO DE ÁGUA** - Valor pago pelo estabelecimento na aquisição de água corrente fornecida pelos SAAM.

**CUSTO DE ELECTRICIDADE** - Valor pago pelo estabelecimento na aquisição de energia eléctrica produzida e fornecida pela CEM.

**CUSTO DOS COMBUSTÍVEIS** - Despesas efectuadas pela aquisição de combustíveis utilizados na exploração do empresa/estabelecimento.

**DEPRECIACÃO DOS BENS DE CAPITAL FIXO** - Valores contabilísticos destinados a cobrir a utilização e desgaste normal, a obsolescência prevista e prováveis estragos accidentais que não possam ser reparados, dos bens de capital fixo, tendo em conta a vida produtiva desses bens. A depreciação pode ser calculada de acordo com o regime fiscal das reintegrações e amortizações do activo immobilizado das empresas (D.L. No.4/90/M. de 5 de Março).

**DESPESAS COM PESSOAL** - Montante dos ordenados e salários pagos, mais as remunerações em espécie e outras despesas com pessoal.

**DESPESAS DE EXPLORAÇÃO** - Somatório das despesas correntes em bens e serviços fornecidos ao estabelecimento por terceiros valorizados pelos preços globais facturados ao estabelecimento. São consideradas despesas de exploração: materiais adquiridos, custos de água, combustíveis e electricidade, manutenção e reparação, rendas de instalações, seguros de propriedade, transportes, armazenagem e comunicações, marketing e publicidade, aluguer de maquinaria e equipamento, outros serviços contratados e outras despesas de exploração.

**ESTABELECIMENTO** - Unidade económica que, sob a autoridade de uma única entidade jurídica, exerce exclusiva ou principalmente um único tipo de actividade económica, num só local.

**EXISTÊNCIAS** - Tudo o que se encontra em armazém pronto para venda ou transformação: mercadorias, embalagens comerciais retornáveis, produtos acabados, produtos em vias de fabrico, matérias-primas e matérias subsidiárias. Os valores das existências no início e no fim do ano são valores contabilísticos.

**FORMAÇÃO BRUTA DE CAPITAL FIXO** - Aquisições de todos os Bens de Capital Fixo (novos e usados e produzidos pelo estabelecimento para uso próprio) deduzidas as Vendas de Bens de Capital Fixo. Os Bens de Capital Fixo compreendem edifícios, mobiliários, maquinaria e equipamento, veículos e outros bens duradouros cuja vida produtiva é de um ano ou mais. Nas aquisições estão incluídas as grandes obras de reparação, alteração e ampliação executadas nos bens existentes. As aquisições são valorizadas a preços globais facturados ao estabelecimento, incluindo custos de instalação. As vendas para sucata não são incluídas.

**JUROS PAGOS** - Montante pago no ano relativamente a juros de empréstimos bancários e a despesas com descontos bancários de letras e outros títulos.

**LOTAÇÃO - ESTABELECIMENTO** - Número máximo de lugares sentados nos estabelecimentos, no período de referência. Esta capacidade é a existente ou disponível visto que não se consideram os estabelecimentos encerrados.

**MANUTENÇÃO E REPARAÇÃO** - Despesas correntes com trabalhos de manutenção e reparação de edifícios e outros bens de capital fixo, contratados a terceiros. Não inclui as despesas consideradas de investimento. Inclui pequenas reparações e trabalhos de manutenção com: edifícios, equipamento, instalações eléctricas e mecânicas, mobiliário, veículos e outros bens de capital fixo.

**MARKETING E PUBLICIDADE** - Despesas com serviços de publicidade, promoção e prospecção de mercados, contratados a terceiros.

**MATERIAIS ADQUIRIDOS** - As aquisições de materiais utilizados na exploração do estabelecimento e com uma vida útil inferior a um ano. Excluem-se as mercadorias para venda. Inclui os materiais de limpeza, toalhas de mesa, guardanapos, louças, talheres, toalhas de banho, artigos de higiene, detergentes e outros materiais utilizados pelos serviços de lavandaria e limpeza a seco, artigos de decoração, listas de restaurantes, desinfectantes, artigos e materiais de escritório, materiais para reparação e manutenção e todos os outros materiais auxiliares utilizados na exploração corrente do estabelecimento e que não foram adquiridos para venda.

**OUTRAS DESPESAS DE EXPLORAÇÃO** - Despesas havidas com a exploração corrente do estabelecimento e não discriminadas noutras rubricas. Inclui despesas gerais de administração e despesas com uniformes ou fardas de trabalho. Não inclui dívidas incobráveis, depreciações, doações e juros, nem montantes mensais pagos relativamente aos imposto de turismo.

**OUTRAS MERCADORIAS ADQUIRIDAS PARA VENDA** - Todas as mercadorias adquiridas para revenda, não incluindo os materiais adquiridos para despesas de exploração.

**OUTRAS RECEITAS** - Receitas provenientes de serviços auxiliares prestados pelo estabelecimento e todas as receitas relativas a serviços prestados que não são relativos a actividade normal de estabelecimento/empresa.

**OUTROS ENCARGOS E DESPESAS COM PESSOAL** - Cotizações e prestações pela entidade patronal a favor dos trabalhadores, bem como os pagamentos directos da entidade patronal aos trabalhadores.

**OUTROS SERVIÇOS CONTRATADOS** - Despesas com serviços de contabilidade, auditoria e consultadoria, segurança e limpeza das instalações, serviços bancários, lavandaria e limpeza a seco, contratação de músicos e outros artistas e outros serviços contratados a terceiros e não discriminados anteriormente.

**PENSÕES E REFORMAS** - Pagamentos directos pela entidade patronal de pensões e reformas ao seu pessoal.

**PESSOAL AO SERVIÇO** - Total de indivíduos que trabalham no estabelecimento/empresa, incluindo quer o pessoal remunerado quer o pessoal não remunerado.

**PESSOAL REMUNERADO** - Conjunto de indivíduos ao serviço no estabelecimento que recebe remuneração regular pelo seu trabalho.

**PROPRIETÁRIO QUE TRABALHA** - Proprietário em nome individual ou colectivo que participa na actividade do estabelecimento sem receber remuneração fixa ou regular pelo seu trabalho.

**REMUNERAÇÕES EM DINHEIRO** - Pagamentos em dinheiro efectuados pela entidade patronal a todos os trabalhadores incluídos no "pessoal remunerado" relativamente ao trabalho por eles executado. São consideradas remunerações : os ordenados e salários base, as taxas de serviço e comissões pagas ao pessoal, pagamentos por horas extraordinárias, as bonificações e gratificações, os subsídios e ordenados pagos durante períodos de férias e de licença por doença e todos os subsídios em dinheiro. Os valores devem referir-se a valores brutos, ou seja, antes de quaisquer descontos por conta do pessoal efectuados pela entidade patronal, como contribuições para esquemas de previdência social, impostos ou outros descontos. Excluem-se as compensações por despedimentos e despesas de deslocações.

**REMUNERAÇÕES EM ESPÉCIE** - Custo líquido para a entidade patronal dos bens e serviços fornecidos gratuitamente ou a preços reduzidos ao pessoal, bens e serviços esses que constituem clara e primordialmente um benefício para as pessoas na sua qualidade de consumidores. Incluem a alimentação, as bebidas, o vestuário (excepto fardas de trabalho), o alojamento, a electricidade, a gasolina e outros bens e serviços fornecidos gratuitamente ou a preços reduzidos. As remunerações não incluem as gorjetas recebidas pelo pessoal.

**RENDA DE INSTALAÇÕES** - Valor pago pela utilização das instalações onde funciona o estabelecimento, incluindo armazéns, garagens e outras instalações auxiliares.

**SEGUROS DE PROPRIEDADE** - O montante de prémios pagos a companhias de seguros relativamente a seguros contra incêndio, roubo e outros serviços de seguros de propriedade.

**TERRENO** - O terreno fornecido pela Natureza.

**TRABALHADOR NÃO RESIDENTE** — Trabalhador detentor de um título de identificação emitido pelo Corpo de Polícia de Segurança Pública (cujo novo modelo foi aprovado pelo Despacho nº 96/GM/90, de 20 de Agosto), segundo o estabelecido no artigo 5º, nº 5, do Decreto-Lei nº 50/85/M, de 25 de Junho e o disposto no nº 13 do Despacho nº 12/GM/88, de 1 de Fevereiro.

**TRABALHADOR RESIDENTE** — Trabalhador titular do Bilhete de Identidade emitido pelos competentes serviços de identificação da Administração Portuguesa ou Título de Permanência Temporária, emitido pelo Corpo de Polícia de Segurança Pública, nos termos do Despacho nº 48/GM/90, de 7 de Maio.

**TRABALHADORES FAMILIARES NÃO REMUNERADOS** - O familiar do(s) proprietário(s) que trabalha no estabelecimento/empresa, pelo menos durante um terço da duração de trabalho considerado normal, sem receber remuneração fixa e regular.

**TRANSPORTES, ARMAZENAGEM E COMUNICAÇÕES** - Despesas com serviços de transporte e armazenagem de mercadorias e transporte de pessoas, serviços postais, telefónicos, telegráficos e de telex e outros serviços de comunicações contratados a terceiros.

**VALOR ACRESCENTADO BRUTO** - Vendas e Outras Receitas menos Compras de Bens e Serviços para Vendas, menos Despesas de Exploração, mais Variação de Existências.

**VENDA DE COMIDAS E BEBIDAS** - As receitas provenientes da venda de comidas e bebidas, quer em restaurantes e estabelecimentos similares, quer em banquetes ou outros similares. Inclui as taxas de serviço. Exclui o imposto de turismo.

## SINAIS CONVENCIONAIS

0	Resultado inferior a metade da unidade adoptada
..	Resultado nulo
...	Dado confidencial
MOP	Pataca de Macau
-	Menos
+	Mais
H	Sexo masculino
M	Sexo feminino
HM	Total dos dois sexos
%	Percentagem
nº	Número
CAM	Classificação das Actividades Económicas de Macau

2017/03/04 14:00

Blank page

Blank page

Blank page

白頁

**Página vazia**

**Blank page**

Blank page

Blank page

Blank page

Blank page

Blank page

Blank page

## **ANÁLISE DOS RESULTADOS**

2000/01/01 10:00 AM

白頁

**Página vazia**

**Blank page**

## 1- ANÁLISE GLOBAL

Em 1995 os Restaurantes, Cafés e Estabelecimentos Similares, comparativamente a 1994, apresentaram uma evolução positiva especialmente no que respeitou ao total de Vendas e Outras Receitas (+9,5%), Valor Acrescentado Bruto (+4,6%) e Formação Bruta de Capital Fixo (+3,9%).

QUADRO A : SÍNTESE DA SITUAÇÃO ECONÓMICA - CAM 631

ANO	1995	1994	VARIAÇÃO (%)
Nº de Estabelecimentos	885	817	+8,3
Nº de Pessoal ao Serviço	10 885	10 627	+2,4
Despesas com Pessoal*	465	433	+7,6
Vendas e Outras Receitas*	1 453	1 327**	+9,5
Valor Acrescentado Bruto*	478	457**	+4,6
Formação Bruta de Capital Fixo*	100	96	+3,9

Nota: \* MOP Milhões

\*\* dados corrigidos pela fonte

O número de estabelecimentos aumentou em 68 unidades relativamente a 1994, ou seja, +8,3%. Neste contexto, os 885 estabelecimentos desta actividade empregaram 10 885 trabalhadores, o que corresponde a um aumento de 2,4% relativamente a 1994. A respectiva despesa com pessoal atingiu o montante de 465 milhões de MOP, isto é, 7,6% superior ao verificado em 1994.

Por seu turno, a Formação Bruta de Capital Fixo ao atingir o montante de 100 milhões de MOP, aumentou, em termos nominais, 3,9% em relação a 1994.

## 2. RESTAURANTES, CAFÉS E ACTIVIDADES SIMILARES DE COMIDAS E BEBIDAS

### 2.1 - Estabelecimentos, Lugares Sentados e Pessoal ao Serviço

O Número de Restaurantes, Cafés e Actividades Similares de Comidas e Bebidas registou um aumento de 68 unidades económicas em 1995, assim como o Pessoal ao Serviço (+258) e o número de Lugares Sentados (+243).

QUADRO B : NÚMERO, LUGARES SENTADOS E PESSOAL AO SERVIÇO

Estabelecimento	Número			Nº Lugares Sentados			Pessoal ao Serviço		
	1995	1994	Diferença	1995	1994	Diferença	1995	1994	Diferença
Total	885	817	+68	53 111	52 868	+243	10 885	10 627	+258
Rest., Self-Service e Sim.	352	331	+21	37 596	38 479	-883	8 194	8 189	+5
Loja/T.Sopa de Fitas e Sim.	262	250	+12	6 976	6 894	+82	1 321	1 197	+124
Estab. de Bebidas	270	235	+35	8 539	7 495	+1 044	1 367	1 237	+130
Out. Est. de Comidas e Bebidas n.e.	1	1	0	..	..	..	3	4	-1

### 2.2 - Estabelecimentos Segundo as Categorias

De acordo com as categorias de classificação deste tipo de estabelecimentos constatou-se que os RESTAURANTES E SIMILARES passaram a ter mais dois Estabelecimento de 2ª Classe, 21 de 3ª Classe e menos dois de 1ª classe.

As LOJAS E TENDAS DE SOPA DE FITAS, DE CANJA E SIMILARES registaram um aumento em Estabelecimentos de 1ª Classe e 3ª Classe, tendo o seu número aumentado em 12 unidades.

Os ESTABELECIMENTOS DE BEBIDAS, CAFÉS E BARES registaram um aumento de 31 de 3ª Classe, 1 de Luxo, 1 de 1ª classe e 2 de 2ª classe. Globalmente, este grupo observou um acréscimo de 35 estabelecimentos.

QUADRO C : RESTAURANTES E SIMILARES SEGUNDO AS CATEGORIAS

Categorias	Rest., Self-Service, Sim.			Loja/T. Sopa de Fitas, de canja e Sim.			Estab. de Bebidas		
	1995	1994	Diferença	1995	1994	Diferença	1995	1994	Diferença
LUXO	13	13	0	..	..	..	4	3	+1
1ª CLASSE	23	25	-2	2	1	+1	2	1	+1
2ª CLASSE	32	30	+2	..	..	..	3	1	+2
3ª CLASSE	284	263	+21	260	249	+11	261	230	+31
OUTROS	..	..	..	..	..	..	..	..	..
TOTAL	352	331	+21	262	250	+12	270	235	+35

2.3 - Receitas, Despesas com Pessoal, Valor Acrescentado Bruto e Formação Bruta de Capital Fixo

Esta actividade laborou em 1995 com 885 estabelecimentos registando um valor de Vendas e Outras Receitas de 1 452 528 milhares de Patacas, o qual representou um crescimento de 9,5% relativamente a 1994.

As Despesas com o Pessoal atingiram o montante de 465 474 milhares de Patacas, o que traduz um acréscimo de 7,6% em relação a 1994.

Estas Despesas representaram os encargos referentes a 10 885 trabalhadores (+2,4% que em 1994), dos quais 9 759, 89,7% do pessoal ao serviço, foram remunerados (+2,2% que em 1994).

Face a estes valores, o Pessoal Remunerado apresentou em média uma retribuição anual de 47 697MOP em 1995, valor este superior em 5,3% ao auferido em 1994 (45 315MOP).

O Valor Acrescentado Bruto (VAB) atingiu o montante de 478 243 milhares de Patacas, o que representa um crescimento de +4,6% relativamente a 1994.

## I. Vendas e Outras Receitas, Despesas e FBCF

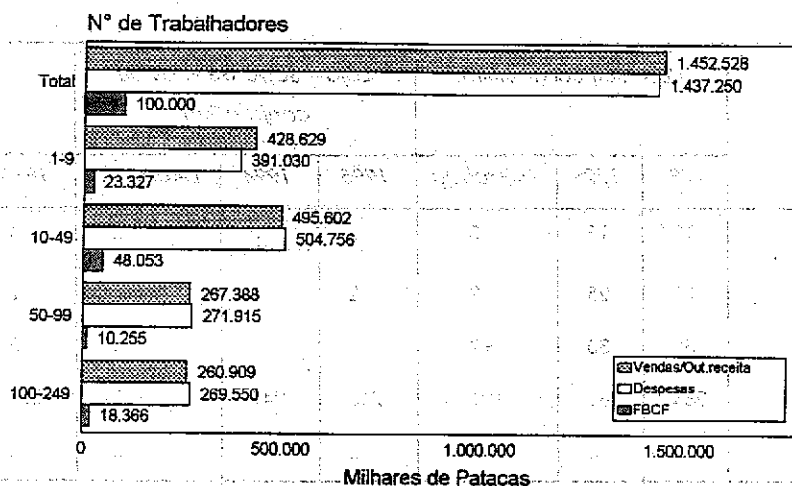

A Formação Bruta de Capital Fixo aumentou 3,9% relativamente a 1994, atingindo 100 000 milhares de Patacas.

### 2.4 - Receitas e Despesas

Os valores calculados a nível de Receitas-Despesas observaram uma diminuição para ESTABELECIMENTOS DE BEBIDAS (-12,5%) em 1995, contrastando com a evolução verificada para RESTAURANTES, SELF-SERVICES E SIMILARES e LOJAS E TENDAS DE SOPA DE FITAS, DE CANJA E SIMILARES onde foram registados movimentos positivos, em relação a 1994, de +15,2% e +5,6%, respectivamente. [Quadro D1]

**QUADRO D : DESPESAS TOTAIS**  
(MILHARES DE PATACAS)

Classificação	Despesas Totais		Despesas com Pessoal		Despesas de Exploração		Compras de Mercadorias para Venda	
	1995	1994	1995	1994	1995	1994	1995	1994
TOTAL	1 437 250	1 314 230*	465 474	432 618	332 466	308 619	639 310	572 993*
Restaurantes, Self-Service e Sim.	1 103 607	1 014 065*	365 264	344 357	261 066	245 048	477 277	424 660*
Lojas/Ten. de Sopa de Fitas/Canja e Sim.	169 826	155 346	47 878	41 112	36 368	34 597	85 580	79 637
Estabelecimentos de Bebidas	163 466	144 338	52 222	46 989	35 011	28 925	76 233	68 424

\*Dados corrigidos pela fonte

**QUADRO D1 : DIFERENÇA ENTRE RECEITAS E DESPESAS  
(MILHARES DE PATACAS)**

Classificação	Receitas-Despesas		Variação	
	1995	1994	Valor	(%)
Total	15 278	12 804*	+2 474	+19,3
Restaurantes, Self-Service e Sim.	-19 731	-23 257*	+3 526	+15,2
Lojas/Tendas de Sopa de Fitas/Canja e Sim.	19 788	18 744	+1 044	+5,6
Estabelecimentos de Bebidas	15 121	17 287	-2 166	-12,5

\*Dados corrigidos pela fonte

**II. Total de Receitas e Despesas por Categorias de Estabelecimento**

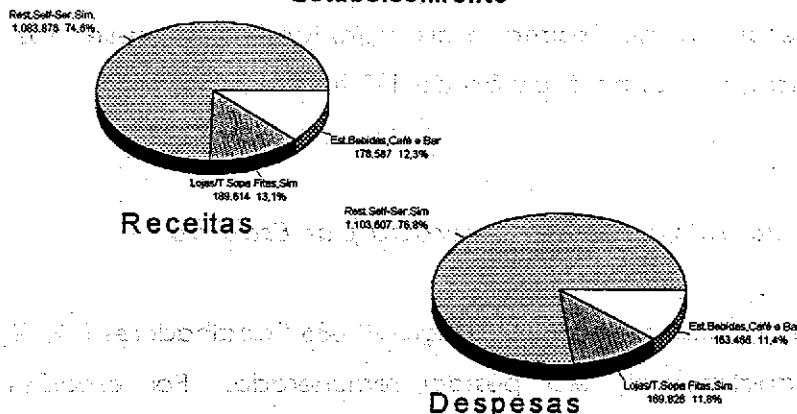

**2.5 - Estabelecimentos por Escalões de Pessoal ao Serviço**

**III. Número de Estabelecimentos por Escalão**

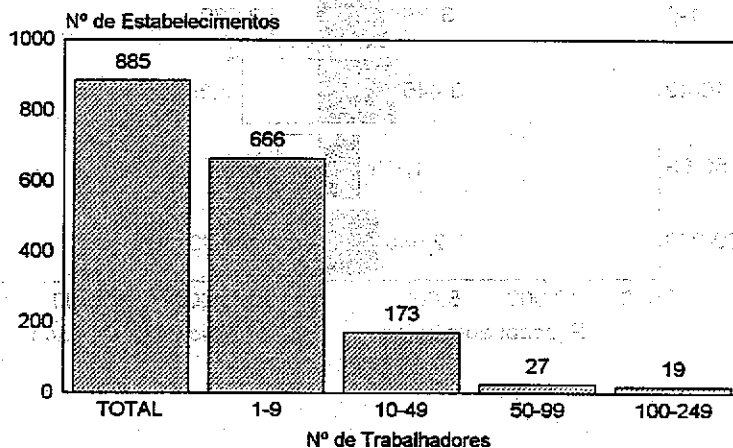

Neste ramo de actividade, o número de Estabelecimentos registou um aumento de 8,3%, mais 68 unidades que em 1994, sendo a sua distribuição por escalão a seguinte:

QUADRO E : ESTRUTURA E EVOLUÇÃO DO Nº DE ESTABELECIMENTOS POR ESCALÃO

Escalão Nº de Trabalhadores	Nº de Estabelecimentos(%)		Nº de Estabelecimentos Variação 1995/1994(%)
	1995	1994	
1 - 9	75,3	74,7	+9,2
10 - 49	19,5	19,8	+6,8
50 - 99	3,1	3,1	+8,0
100 - 249	2,1	2,4	-5,0

Em termos gerais, o acréscimo mais significativo situa-se nos estabelecimentos de menor dimensão, isto é, no escalão de 1-9 trabalhadores.

#### 2.6 - Pessoal ao Serviço e Remunerado por Escalão

A mão-de-obra utilizada neste sector atingiu 10 885 trabalhadores (+2,4% que em 1994) dos quais 89,7% (9 759 trabalhadores) era pessoal remunerado. Por escalões de pessoal, a maior divergência entre pessoal ao serviço e remunerado foi constatada no grupo 1-9 trabalhadores onde o pessoal remunerado representa apenas 66,7% do total do pessoal ao serviço.

#### IV. Pessoal ao Serviço e Remunerado por Escalão

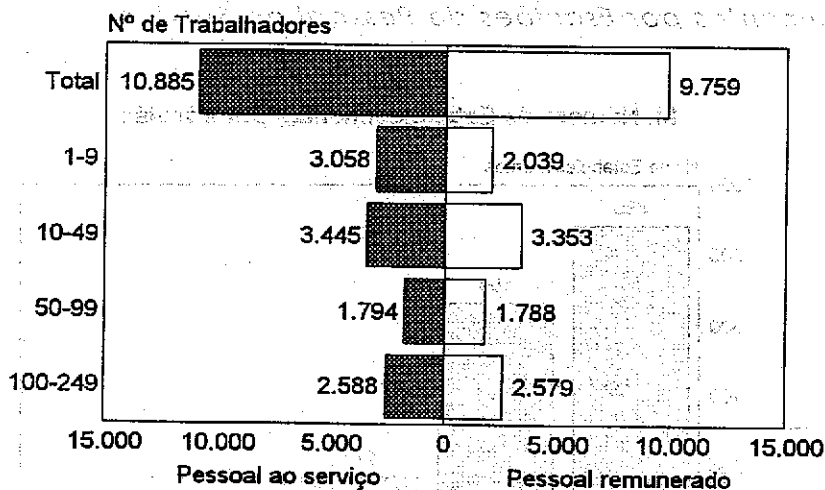

QUADRO F : ESTRUTURA E EVOLUÇÃO DO Nº DE TRABALHADORES POR ESCALÃO

(1995 - 1994)

Escalaõ Pessoal	Nº de Trabalhadores (%)				Nº de Trabalhadores	
	1995		1994		Variação 1995/1994 (%)	
	Ao Serviço	Remunerado	Ao Serviço	Remunerado	Ao Serviço	Remunerado
1 - 9	28,1	20,9	25,8	18,5	+11,4	+15,4
10 - 49	31,6	34,4	32,3	35,1	+0,4	+0,2
50 - 99	16,5	18,3	15,5	17,2	+9,0	+9,0
100 - 249	23,8	26,4	26,4	29,2	-7,7	-7,6
Total	100,0	100,0	100,0	100,0	+2,4	+2,2

Em termos comparativos, o acréscimo mais elevado do número de trabalhadores localiza-se em estabelecimentos no escalão de 1-9.

2.7 - Despesas e Custo de Mão-de-Obra por Escalões de Pessoal ao Serviço

As Despesas com o Pessoal elevaram-se, em 1995, a 465.474 milhares de Patacas (+7,6% em relação a 1994). Por escalão de pessoal, o grupo 10-49 trabalhadores apresentou, em termos de estrutura, a despesa mais significativa, 36,4% do total das despesas verificadas.

V. Despesas com Pessoal por Escalão

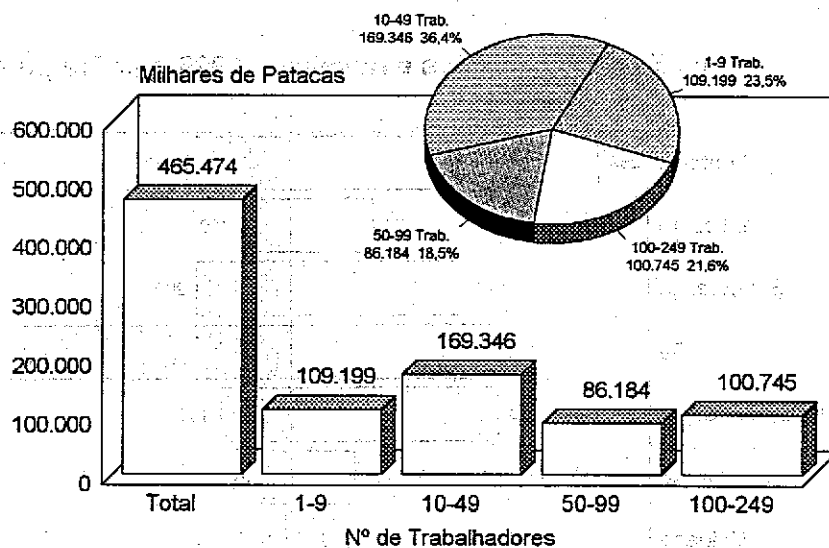

A evolução média das remunerações de todos os escalões (+5,3%) assinalaram um valor inferior à taxa de inflação registada em 1995 (+8,6%). Os primeiros três escalões de pessoal ao serviço vieram a evidenciar um movimento desfavorável situando-se abaixo de média total observada.

QUADRO G : CUSTO DE MÃO-DE-OBRA MÉDIO DOS TRABALHADORES POR ESCALÃO

Escalaõ de Pessoal	Milhares de MOP		Variação (%)
	1995	1994	
1 - 9	53,6	55,1	-2,7
10 - 49	50,5	48,3	+4,6
50 - 99	48,2	47,0	+2,6
100 - 249	39,1	34,5	+13,3
Total	47,7	45,3	+5,3

2.8 - Estabelecimentos por Freguesia e respectivas receitas

A freguesia com maior concentração de estabelecimentos é a de Santo António (29,3%), sendo este número muito reduzido na Taipa (6,0%) e Coloane (1,4%). Em Macau, a freguesia que apresenta menos Restaurantes e Estabelecimentos Similares é a de São Lázaro (7,9%). Em termos de receitas, a freguesia da Sé atinge os maiores valores (45,5%) enquanto que São Lázaro observa o volume menos significativo (7,6%). No Território as menores receitas são auferidas nas Ilhas.

VI. Estabelecimentos e Receitas - 1995, por Freguesia

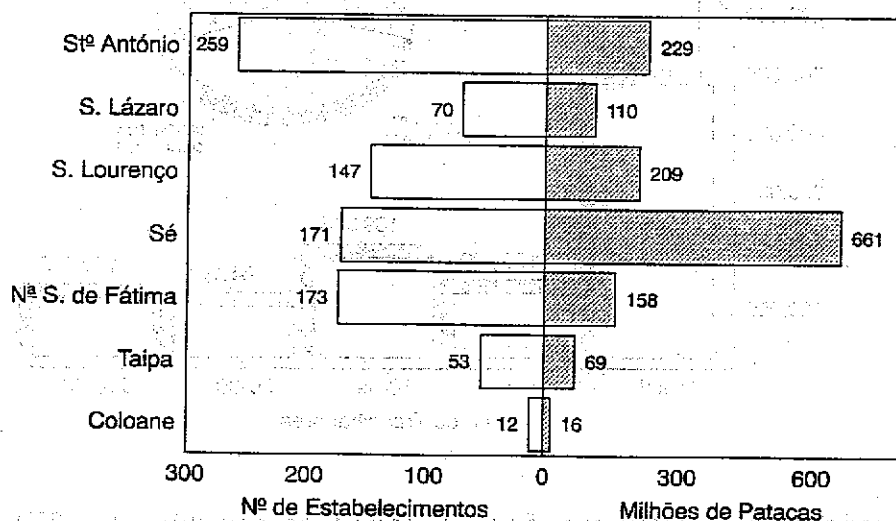

A freguesia da Sé é aquela que obtém maiores receitas por estabelecimento, situando-se em Nª Senhora de Fátima e Santo António os estabelecimentos com uma retribuição menos importante.

QUADRO H : RECEITA ANUAL POR ESTABELECIMENTO E FREGUESIA

Freguesia	Milhares de MOP
Santo António	886
S. Lázaro	1 568
S. Lourenço	1 419
Sé	3 867
Nª Senhora de Fátima	916
Taipa	1 294
Coloane	1 357

2.9 - Despesas de Exploração

A variação percentual das despesas de exploração em relação a 1994 é pouco significativa. Em termos gerais, o peso das despesas de exploração no total das despesas, em 1995, é de 21%, valor coincidente com o verificado no ano de 1994.

VII. Despesas de Exploração 1995  
(% no total das despesas)

Estab. com 10 ou mais Pessoas ao Serviço

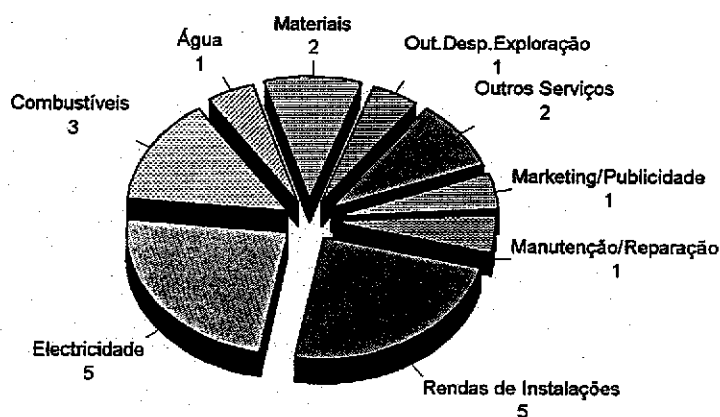



## 簡 介

本刊這次公佈的是一九九五年之餐廳，酒樓，及有關行業普查結果。統計暨普查司希望可提供給廣大資料使用者有關這些行業的現時經營情況及最新發展。

飲食業是本澳旅遊業的其中一大主體。因此，有關的統計資料可作為擬定將來發展計劃的重要工具。

統計暨普查司向旅遊司，所有受訪商號，有關的行業組織或商會以及曾參與調查和編製本刊的人仕致萬分謝意。

一九九六年九月

司長

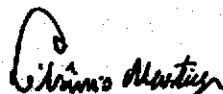

馬利彬

白頁

**Página vazia**

**Blank page**

調查概要 .....	39
資料蒐集 .....	
調查範圍 .....	
定義 .....	43
符號註釋 .....	47
結果分析	
1 總分析 .....	51
2 餐廳、酒樓、咖啡室及有關場所	
2.1 場所、座位數目及員工數目 .....	52
2.2 場所等級 .....	52
2.3 收益、員工支出、普查增添值及固定資產增添總額 .....	53
2.4 收益及支出 .....	54
2.5 場所工作人數 .....	56
2.6 工作人數及有薪酬員工組別 .....	57
2.7 員工組別的勞工薪金及支出 .....	58
2.8 堂區的場所數目及收益 .....	69
2.9 經營費用 .....	60

表

一·一：餐廳、酒樓及其他飲食場所：場所數目及座位，按活動及場所分類之統計	65
一·二：餐廳、酒樓及其他飲食場所：工作人數，按活動及場所分類之統計	67
表二：按場所及活動分類之主要統計	69
表三：按場所及活動分類之主要統計（與九三、九四及九五數字的比較）	71
表四：按行業分類及工作人數之統計	73
表六：按行業分類及堂區之主要統計	75
表七：按行業分類及座位數目之主要統計	77

工作人數在十人以上之場所

表八：餐廳、酒樓及其他飲食場所之收益，按場所分類統計	79
表九：餐廳、酒樓及其他飲食場所之經營費用，按場所分類統計	80
表十：餐廳、酒樓及其他飲食場所之經營費用：佔總支出之百分率，按場所分類之統計	83
表十一：餐廳、酒樓及其他飲食場所：工作人員職級及性別，按場所分類之統計	86
表十二：餐廳、酒樓及其他飲食場所之員工支出，按場所分類之統計	89
表十三：直接由外地入口之貨品及物料，佔總購貨之百分率	92
表十四：直接由外地提供之服務，佔總服務之百分率	93
表十五：應繳付之間接稅，按場所分類統計	97

# 統計方法

白頁

**Página vazia**

**Blank page**

## 調 查 概 要

本次調查的主要對象是在一九九五年於本澳經營餐廳，酒樓及有關活動的商號。採用的登記冊是源於本司內的經濟單位檔案，加上由旅遊司提供的場所資料補充而成。但並不包括小販，流動攤檔，食堂及私人俱樂部的飲食設施。

### 資料蒐集

所採用的二款問卷跟前次調查一樣：簡單的問卷由十人以下之小型場所填報，較詳細的問卷則由十人以上之場所填報。先將問卷寄給受調查之商號，填妥後可郵寄回本司或交給到訪的調查員。

### 調查範圍

九五年共調查1,210間商號。但其中325間因以下原因而不包括在本調查內：

	<u>場所數目</u>
已關閉之場所	134
於1995年無活動	20
於1995年開業	5
重覆地址	17
酒店經營	79
其他	70
總數	<u>325</u>

在不包括所有上述情況下，由原來的1,210間，修正為885間可作調查的場所，佔總調查場所百分之七十三點一。以下是按場所所屬堂區之分佈情況：

<u>調查區域</u>	<u>場所數目</u>	<u>百分率%</u>
聖安多尼堂	259	29.3
望德堂	70	7.9
風順堂	147	16.6
大堂	171	19.3
花地瑪堂	173	19.5
氹仔	53	6.0
路環	12	1.4
總數	885	100.0

## 概念及定義

白頁

白頁

**Página vazia**

**Blank page**

**主要行業：**

在指定期間產生最大收入之活動，若這個準則不適用的話，則應以佔用最多在職員工的一項活動作為主要行業。

**次要行業：**

除主要活動外，在場所內同時進行的其他活動。

**機器及設備租賃：**

供場所使用之機器及設備的租賃費用。

**填海地：**

乃指從海洋透過建築海堤、圍牆及同類型之結構，並於該範圍內以沙、泥、石或其他材料填平並壓實所得之土地。此填海地是由人工築成而非天然形成的。

**佣金支付：**

由一場所因其他場所提供服務而支付之佣金總額。

**佣金收益：**

由一場所收取由其他場所付予之佣金總額，以作為對該場所提供服務的費用。

**公積金及保險計劃供款：**

任何公共或私人社會公積金計劃的供款，包括由場所為員工設立的公積金；另外由僱主為其員工購買的工作意外及職業病保險費亦包括在內。

**供水費用：**

場所繳付予澳門自來水有限公司之全年水費。

**電力費用：**

場所繳付予澳門電力公司之全年電力能源供應費用。

**燃料費用：**

購入作場所營運之燃料費用。

**固定資產折舊：**

固定資產因使用及正常損耗或預期因可能意外導致不能修補而作廢所貶值之會計數值。可根據三月五日第4/90/M號法令財政司認許之折舊申算。

**員工支出：**

包括所有支付予員工之薪酬，福利及其他費用。

**經營費用：**

由第三者提供場所使用之商品及服務總數。包括：物料、供水費用、燃料及電力、維修及保養、場所租金、物業保險、運輸、貨倉及通訊、市場推廣及宣傳、機器及設備租賃、由第三者提供之服務及其他經營費用。

**場所：**

受單一法律實體所控制，在單一地點獨立地或主要地從事一項經濟活動的經濟單位。

**庫存：**

包括所有在貨倉內可作出售或加工之商品，可循環再用之包裝品、製成品、在製品、原材料及輔助的材料。有關之貯存價值應以當年之第一日（一月一日）及最後一日（十二月三十一日）的會計數字計算。

**固定資產增添值：**

等於購入之固定資產減出售之固定資產後的數字。固定資產包括樓宇、傢俱、機器及設備、交通工具以及其他可使用一年或以上之耐用物品。購入可包括新舊固定資產之購入及場所自產自用之固定資產。而對現存固定資產的大型修復工程、改裝及擴建，亦包括在內。由於固定資產增添總額是場所增加的價值或整體價格，故亦包括安裝費。而售出則不包括廢料價值。

**支付利息：**

指機構支付貸款利息及銀行票據貼現之金額。

**飲食場所之容量：**

在指定期間場所可提供的最高座位數目，但不包括已關閉場所內之座位。

**保養及維修：**

包括由第三者進行的樓宇、設備、電機設備、傢俱、運輸工具及其他固定資產之小規模保養及修理工程費用。但不包括作投資用途之費用。

**市場推廣及宣傳：**

包括由第三者進行之市場調查、宣傳及廣告等服務之費用。

**購入之物料：**

購入作場所經營用途的輔助物料及其損耗期少於一年者：如清潔用品、檯布、餐巾、杯碟、餐具、浴巾、浴室用品、清潔劑及消毒用品、洗衣及乾衣用品、裝飾品、餐單、文房用品、用作維修之物料及其他輔助物品，而該等物品並不作出售之用。

**其他經營費用：**

所有沒有定義過之經營費用，包括一般行政費用、工作制服及交際費用，但不包括呆賬、固定資產折舊、支付的利息、慈善捐款及每月繳交之旅遊稅。

**購入作轉售之其他商品：**

所有由場所購入作轉售之商品，但不包括“經營費用”內的“購入物料”。

其他收益：

由場所提供之其他輔助性服務收益。而相關之輔助性服務收益與場所之正常活動無關。

其他福利支出：

由僱主直接提供給與僱員補償的福利。

其他由第三者提供之服務：

由第三者提供之服務費用包括會計、核數、顧問、保安、清潔、銀行服務、洗衣及乾衣、僱用樂師及表演者和其他由第三者提供之服務。

退休金支付：

由僱主支付予其退休員工的退休金額。

員工：

在場所內參與工作之員工人數，包括有薪酬員工、無酬東主及家屬幫工。

有薪酬員工：

所有以其工作換取固定酬金的工作人員。

無酬東主：

在場所內參與工作而無收取定期酬勞之東主（個人或團體）。

現金酬勞：

即支付予有薪酬員工的現金，包括底薪、服務費、佣金、超時報酬、花紅及償金、假期、病假以及所有用現金支付的津貼。所有薪酬應以僱主未作任何扣除前之數值計算，例如由員工繳付之公積金、稅項等供款。但不包括遣散費及出外公幹費用。

實物酬勞：

由僱主免費或廉價售予員工之物品或服務之淨值支出，而此物品或服務成為其員工之福利。福利酬勞包括膳食、衣服（制服除外）、住房、電力及汽油等，而小賬則除外。

場地租金：

用作經營此場所之租賃費用，包括貨倉、車房及其他輔助場地之租賃費用。

物業保險：

包括為場所購買的火險、盜保及其他在場地內財物保險。

土地：

指已天然形成並沒有建築物之空地。

**外地員工：**

按照六月二十五日第五十/八十五/M號法令第五條第五款及二月一日第十二/GM/八十八號批示之第十三條，持有澳門保安部隊發出之入境許可証（其新的式樣是由八月二十日之九十六/GM/九零號批示批准的）之員工。

**本地員工：**

持有由葡國行政當局身份證明機構發出之認別証，或由治安警察廳按五月七日第四十八/GM/九零號批示發出的臨時逗留証之員工。

**無酬家屬幫工：**

業權人之家庭成員，在場所內工作不少於正常營業時間的三分之一而沒有因其工作獲取固定或定期的酬金。

**運輸、貨倉及通訊：**

包括運輸及存倉服務費用、郵費、電話費、傳真服務費、電報費及其他由第三者提供之通訊服務。

**增添總額：**

相等於營業額、佣金收益及其他收益加貯存變動，減去購買作轉售之貨物總額、佣金支付及經營費用後之數字。

**出售之飲品食品：**

包括在酒樓、餐廳及其他飲食場所、宴會等所提供之飲食收益，連服務費但不包括旅遊稅。

## 符號註釋

0	計算結果少於所採用的單位
..	無或不適用
...	機密資料
MOP	澳門幣
-	少於
+	多於
H	男性
M	女性
HM	男性及女性之總數
%	百分率
n°	數目
CAM	澳門行業分類

白紙

白紙

白紙

白紙

白紙

白頁

**Página vazia**

**Blank page**

白紙

白紙

白紙

白紙

## 結果分析

白頁

**Página vazia**

**Blank page**

## 1 總分析

1995年，飲食業的營業額及其他收益(+9.5%)、增添總值(+4.6%)及固定資產增添總額(+3.9%)，與1994年比較，均有增長。

表A: 經濟狀況綜合表 - 澳門行業分類631

年份	1995	1994	變動率(%)
場所數目	885	817	+8.3
員工數目	10,885	10,627	+2.4
員工支出*	465	433	+7.6
營業額及其他收益*	1,453	1,327**	+9.5
增添總值*	478	457**	+4.6
固定資產增添總額*	100	96	+3.9

註: \*百萬元澳門幣

\*\*根據資料來源作出修改

與1994年比較，飲食業場所數目增加了68間，升幅為8.3%。在885間經營飲食業場所中，共僱用10,885名員工，比對1994年而言，員工數目增加了2.4%。而員工薪酬支出達4億6仟5佰萬元澳門幣，較1994年高出7.6%。

另外，固定資產增添總額達1億元澳門幣，與1994年比較，名義增長率為3.9%。

## 2 餐廳、酒樓、咖啡室及有關場所

### 2.1 場所、座位數目及員工數目

餐廳、酒樓、咖啡室及有關場所數目在1995年增加68間，員工增加258名，而座位數目則增加243個。

表B：餐廳、酒樓的場所、座位及員工數目

場所	數目			座位數目			員工數目		
	1995	1994	差額	1995	1994	差額	1995	1994	差額
合計	885	817	+68	53,111	52,868	+243	10,885	10,627	+258
餐廳、酒樓、快餐店及有關場所	352	331	+21	37,596	38,479	-883	8,194	8,189	+5
粥麵店及有關場所	262	250	+12	6,976	6,894	+82	1,321	1,197	+124
咖啡室、飲品店及有關場所	270	235	+35	8,539	7,495	+1,044	1,367	1,237	+130
其他飲食場所	1	1	0	..	..	..	3	4	-1

### 2.2 場所等級

根據等級統計餐廳及有關場所資料顯示，二等場所增加2間，三等場所增加21間，而一等場所則減少2間。

在粥麵店及有關場所方面，一等和三等場所共增加了12間。

而飲品店、咖啡室及酒吧等場所，三等場所增加31間、豪華級和一等各增加一間，而二等場所增加2間。合共增加了35間。

表C：按等級統計的餐廳、酒樓及有關場所

等級	餐廳、酒樓、快餐店 及有關場所			粥麵店及有關場所			咖啡室、飲品店、酒吧 及有關場所		
	1995	1994	差額	1995	1994	差額	1995	1994	差額
豪華級	13	13	0	..	..	..	4	3	+1
一等	23	25	-2	2	1	+1	2	1	+1
二等	32	30	+2	..	..	..	3	1	+2
三等	284	263	+21	260	249	+11	261	230	+31
其他	..	..	..	..	..	..	..	..	..
合計	352	331	+21	262	250	+12	270	235	+35

### 2.3 收益、員工支出、增添總值及固定資產增添總額

從事飲食業的885間場所的營業額及其他收益達14億5仟2百52萬8仟元澳門幣，與1994年比較增長9.5%。

員工支出達4億6仟5百47萬4仟元澳門幣，與1994年比較增加了7.6%。

以上員工支出是支付予10,885名員工的薪酬，人數較1994年增加2.4%，其中有9,759名為有薪酬僱工，佔總員工人數的89.7%，較1994年增加2.2%。

1995年員工的平均年薪金為4萬7仟6百97元澳門幣，較1994年的4萬5仟3百15元上升5.3%。

增添總值(VAB)達4億7仟8百24萬3仟元澳門幣，與1994年比較增加4.6%。

圖一：按員工組別統計之營業額及其他收益，支出及固定資產增添總額

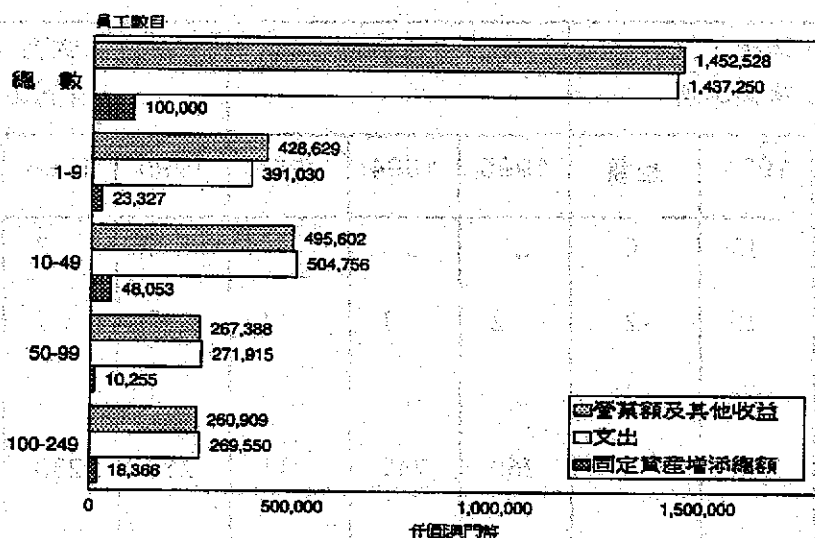

與1994年比較，固定資產增添總額上升3.9%，金額達1億元澳門幣。

#### 2.4 收益及支出

在1995年，咖啡室、飲品店及有關場所的收益減除支出的金額比1994年下降12.5%。而餐廳、酒樓、快餐店及有關場所與粥麵店及有關場所的收益除去支出的金額則分別上升15.2%及5.6%。（請參閱表D1）

表 D: 場所總支出  
(千元澳門幣)

分類	總支出		員工支出		經營費用		購貨成本	
	1995	1994	1995	1994	1995	1994	1995	1994
總數	1,437,250	1,314,230*	465,474	432,618	332,466	308,619	639,310	572,993*
餐廳、酒樓、快餐店及有關場所	1,103,607	1,014,065*	365,264	344,357	261,066	245,048	477,277	424,660*
粥麵店及有關場所	169,826	155,346	47,878	41,112	36,368	34,597	85,580	79,637
咖啡室、飲品店及有關場所	163,466	144,338	52,222	46,989	35,011	28,925	76,233	68,424

\*根據資料來源作出修改

表 D1: 收益及支出之差額  
(仟元澳門幣)

分類	收益減支出		變動率	
	1995	1994	金額	(%)
總數	15,278	12,804*	+2,474	+19.3
餐廳、酒樓、快餐店及有關場所	-19,731	-23,257*	+3,526	+15.2
粥麵店及有關場所	19,788	18,744	+1,044	+5.6
咖啡室、飲品店及有關場所	15,121	17,287	-2,166	-12.5

\*根據資料來源作出修改

圖二: 按場所等級統計的總收益及支出

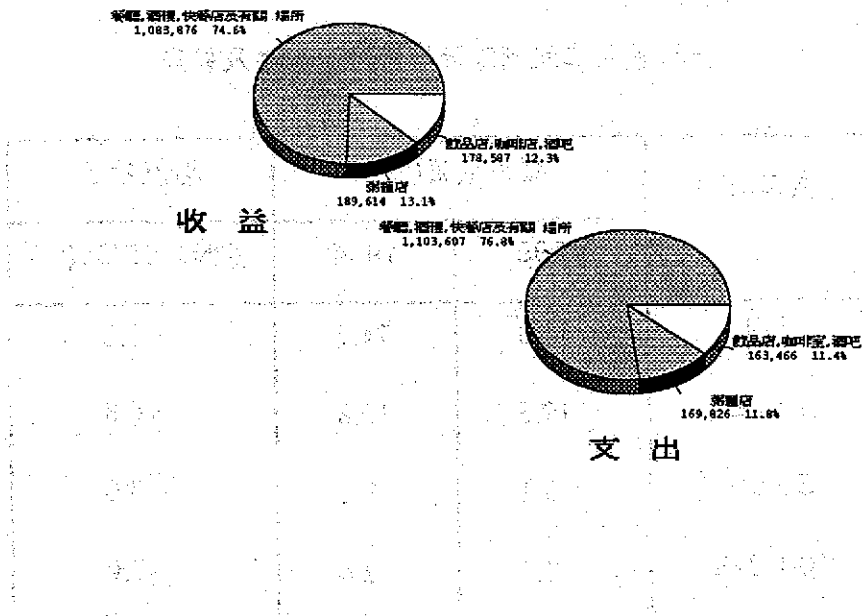

## 2.5 場所工作人數

圖三. 按員工組別統計之場所數目

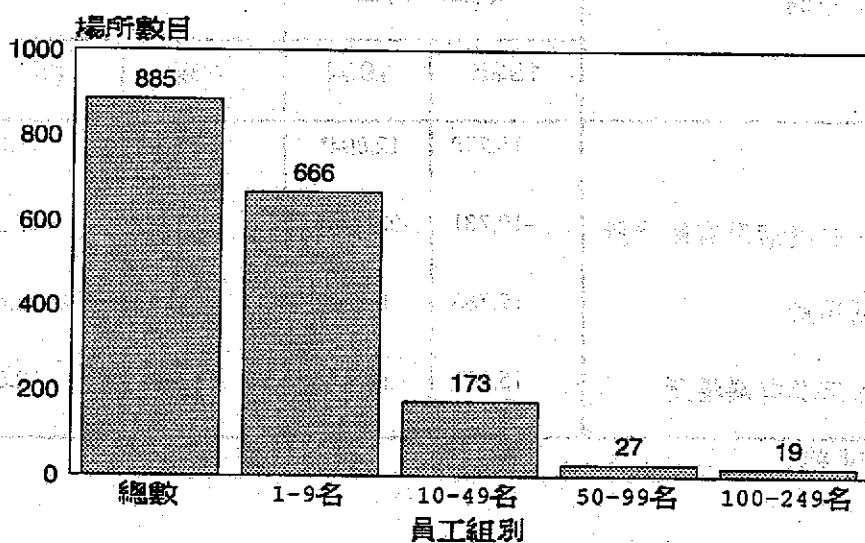

在此行業中，場所數目增加8.3%，較1994年多了68間，其分佈如下：

表E: 按員工組別統計場所數目結構及變動

員工組別	場所數目(%)		場所數目
	1995	1994	變動率95/94(%)
1-9	75.3	74.7	+9.2
10-49	19.5	19.8	+6.8
50-99	3.1	3.1	+8.0
100-249	2.1	2.4	-5.0

一般而言，以1-9名員工組別的小型場所的增幅較大。

## 2.6 工作人數及有薪酬員工組別

在飲食業場所中有工作人員10,885名，與1994年比較增加2.4%，而其中89.7%（9,759人）是有薪酬員工。按員工組別計算，工作人員數目與有薪酬員工的差別較大是在1-9名員工組別的場所，當中有薪酬員工只佔總工作人員數目的66.7%。

圖四：按員工組別統計之工作人員數目及有薪酬員工數目

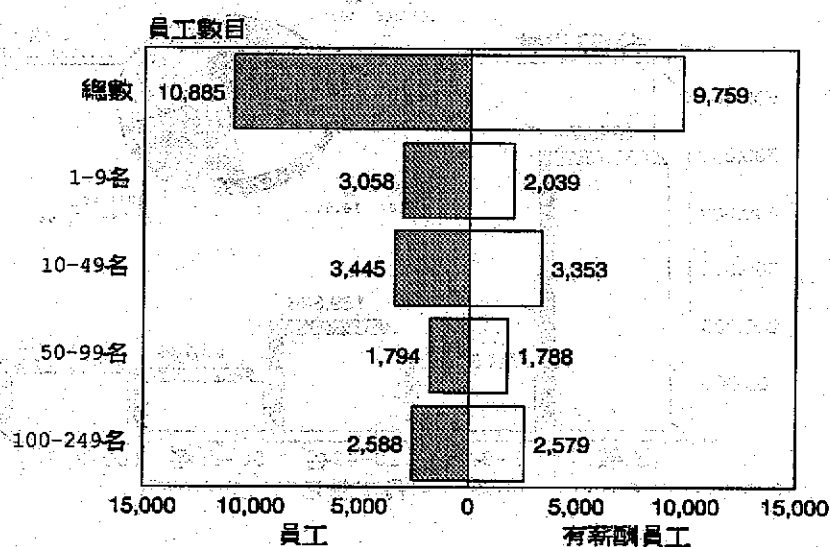

表F：按組別統計員工的比例及其變動(1995及1994年)

員工組別	員工數目比例(%)				員工數目	
	1995		1994		變動率95/94 (%)	
	員工	有薪酬	員工	有薪酬	員工	有薪酬
1-9	28.1	20.9	25.8	18.5	+11.4	+15.4
10-49	31.6	34.4	32.3	35.1	+0.4	+0.2
50-99	16.5	18.3	15.5	17.2	+9.0	+9.0
100-249	23.8	26.4	26.4	29.2	-7.7	-7.6
合計	100.0	100.0	100.0	100.0	+2.4	+2.2

而員工數目增長最高的是在1-9名員工組別內的場所。

## 2.7 員工組別的勞工支出及薪金

在1995年，員工支出上升至4億6仟5百47萬4仟元澳門幣，較1994年增加7.6%。按員工組別計算，以10-49名工作人員的場所內員工支出最高，佔總數的36.4%。

圖五：按員工組別統計之員工支出

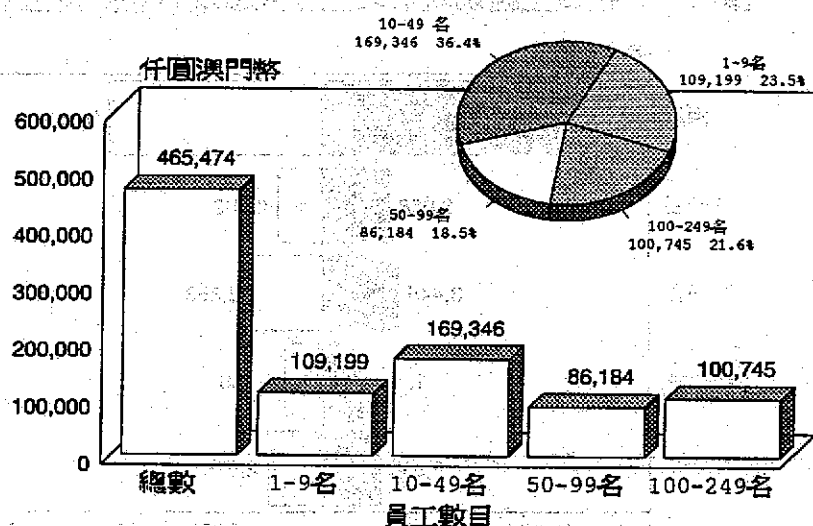

各員工組別之平均薪金增長率(+5.3%)較1995年的通脹率(+8.6%)為低。首三個員工組別的平均增長率亦較總平均率為低。

表G：按員工組別統計平均年薪金

員工組別	千元澳門幣		平均年變動率 (%)
	1995	1994	
1-9	53.6	55.1	-2.7
10-49	50.5	48.3	+4.6
50-99	48.2	47.0	+2.6
100-249	39.1	34.5	+13.3
合計	47.7	45.3	+5.3

## 2.8 堂區的場所數目及收益

在各堂區中，以聖安多尼堂區的場所數目最多，佔29.3%；而氹仔及路環數目則最少，分別為6.0%及1.4%。在澳門市區，以望德堂區的餐廳及有關場所佔比例最低，僅7.9%。按堂區的收入而言，以大堂區的收入最高，佔45.5%，而望德堂區的收入則最低，佔7.6%。以本澳整體計算，則以離島的收入最低。

圖六：按堂區統計1995年的場所數目及收益

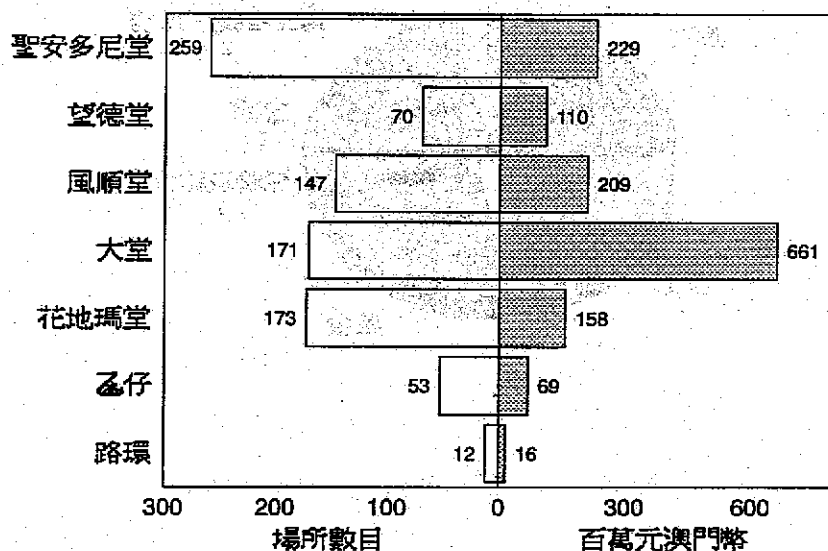

按每場所之收益計算，以大堂區內的場所的收益最高，而花地瑪及聖安多尼堂區內的場所收益則最低。

表H：按堂區及場所統計年收益

堂區	千元澳門幣
聖安多尼堂	886
望德堂	1,568
風順堂	1,419
大堂	3,867
花地瑪堂	916
氹仔	1,294
路環	1,357

## 2.9 經營費用

與1994年比較，各項經營費用的變動率十分輕微。一般而言，1995年飲食業的經營費用佔總支出的21%，與前一年的數字相同。

圖七：經營費用(佔總支出比率)  
僱用10名或以上員工的場所

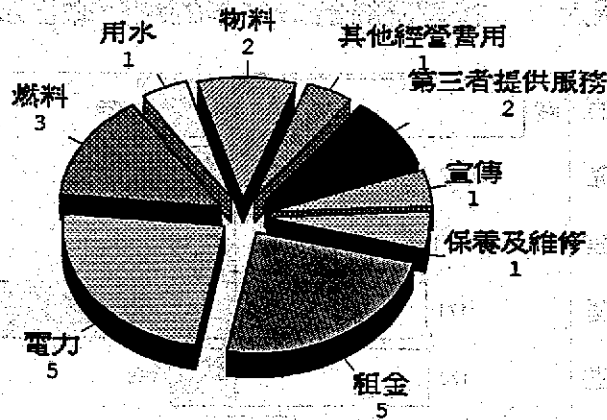

**QUADROS**

表

01901000

0000

白頁

**Página vazia**

**Blank page**

QUADRO I.1 - RESTAURANTES, OUTROS ESTABELECIMENTOS DE COMIDAS E ESTABELECIMENTOS DE BEBIDAS : NO. DE ESTABELECIMENTOS E CAPACIDADE AO SERVIÇO, SEGUNDO A ACTIVIDADE E A CLASSIFICAÇÃO DOS ESTABELECIMENTOS  
 表一. 一: 餐廳, 酒樓及其他飲食場所: 場所數目及座位, 按活動及場所分類之統計

ACTIVIDADES 活動分類	TOTAL 總數		ESTABELECIMENTOS DE LUXO 豪華級		ESTABELECIMENTOS DE 1-CLASSE 一級	
	ESTABELECIMENTOS 場所	LUGARES SENTADOS 座位	ESTABELECIMENTOS 場所	LUGARES SENTADOS 座位	ESTABELECIMENTOS 場所	LUGARES SENTADOS 座位
	NO 數目					
1	2	3	4	5	6	7
631 RESTAURANTES, CAFES E ACTIVIDADES SIMILARES DE COMIDAS E BEBIDAS 餐廳, 酒樓, 咖啡室及有關之飲食場所	885	53 111	17	3 637	27	8 745
6311 RESTAURANTES, SELF-SERVICES E SIMILARES 餐廳, 酒樓, 快餐店及有關場所	352	37 596	13	3 490	23	8 672
63111 RESTAURANTES DE COMIDA CHINESA 中式餐廳	241	28 075	9	2 889	15	7 262
63112 RESTAURANTES DE COMIDA OCIDENTAL 西式餐廳	74	5 941	2	301	2	370
63113 SELF-SERVICES 快餐店	14	2 097	..	..	4	828
63119 OUTROS RESTAURANTES N.E. 其他餐廳	23	1 483	2	300	2	212
6312 LOJAS E TENDAS DE SOPA DE FITAS, DE CANJA E SIMILARES 粥麵店及有關場所	262	6 976	..	..	2	65
63121 LOJAS E TENDAS DE SOPAS DE FITAS (MIN) 麵店	192	5 056	..	..	1	41
63122 LOJAS E TENDAS DE CANJA E PEQUENO ALMOÇO CHINES 粥店	50	1 277	..	..	..	..
63129 OUTROS N.E. 其他	20	643	..	..	1	24
6313 ESTAB. DE BEBIDAS, CAFES, BARES, LOJAS DE CALDOS DOÇES, LEITAR, PAST. E SIM. 飲品場所: 咖啡室, 酒吧, 甜品店, 奶品店, 餅店及有關場所	270	8 539	4	147	2	8
63131 CAFES E TENDAS DE CAFE 咖啡室	223	6 848	1	31	..	..
63132 LOJAS E TENDAS DE CALDOS DOÇES 甜品店	9	179	..	..	..	..
63133 LEITARIAS 奶品店	9	286	..	..	..	..
63134 LOJAS E TENDAS DE GELADOS E REFRESCOS 雪糕店及冰室	3	97	..	..	..	..
63135 BARES 酒吧	20	915	2	55	2	8
63139 OUTROS N.E. 其他	6	214	1	61	..	..
6319 OUTROS ESTABELECIMENTOS DE COMIDAS E BEBIDAS N.E. 其他飲食場所	1	..	..	..	..	..
63190 OUTROS ESTABELECIMENTOS DE COMIDAS E BEBIDAS N.E. 其他飲食場所	1	..	..	..	..	..

(CONT. 續)

QUADRO 1.1 - RESTAURANTES, OUTROS ESTABELECIMENTOS DE COMIDAS E ESTABELECIMENTOS DE BEBIDAS : NO. DE ESTABELECIMENTOS E CAPACIDADE AO SERVIÇO, SEGUNDO A ACTIVIDADE E A CLASSIFICAÇÃO DOS ESTABELECIMENTOS

表一. 一: 餐廳, 酒樓及其他飲食場所: 場所數目及座位, 按活動及場所分類之統計

(CONT. 續)

ACTIVIDADES 活動分類	ESTABELECIMENTOS DE 2-CLASSE 二級		ESTABELECIMENTOS DE 3-CLASSE 三級		OUTROS 其他	
	ESTABELECIMENTOS 場所	LUGARES SENTADOS 座位	ESTABELECIMENTOS 場所	LUGARES SENTADOS 座位	ESTABELECIMENTOS 場所	LUGARES SENTADOS 座位
	NO 數目					
I	8	9	10	11	12	13
631 RESTAURANTES, CAFÉS E ACTIVIDADES SIMILARES DE COMIDAS E BEBIDAS 餐廳, 酒樓, 咖啡室及有關之飲食場所	35	7 008	806	33 721		
6311 RESTAURANTES, SELF-SERVICES E SIMILARES 餐廳, 酒樓, 快餐店及有關場所	32	6 785	284	18 649		
63111 RESTAURANTES DE COMIDA CHINESA 中式餐廳	17	5 073	200	12 851		
63112 RESTAURANTES DE COMIDA OCIDENTAL 西式餐廳	15	1 712	55	3 558		
63113 SELF-SERVICES 快餐店	..	..	10	1 269		
63119 OUTROS RESTAURANTES N.E. 其他餐廳	..	..	19	971		
6312 LOJAS E TENDAS DE SOPA DE FITAS, DE CANJA E SIMILARES 粥麵店及有關場所	..	..	260	6 911		
63121 LOJAS E TENDAS DE SOPAS DE FITAS (MIN) 麵店	..	..	191	5 015		
63122 LOJAS E TENDAS DE CANJA E PEQUENO ALMOÇO CHINES 粥店	..	..	50	1 277		
63129 OUTROS N.E. 其他	..	..	19	619		
6313 ESTAB. DE BEBIDAS: CAFÉS, BARES, LOJAS DE CALDOS DOCES, LEITARIA, PAST. E SIM. 飲品場所: 咖啡室, 酒吧, 甜品店, 奶店, 餅店及有關場所	3	223	261	8 161		
63131 CAFÉS E TENDAS DE CAFE 咖啡室	2	63	220	6 754		
63132 LOJAS E TENDAS DE CALDOS DOCES 甜品店	..	..	9	179		
63133 LEITARIAS 奶店	..	..	9	286		
63134 LOJAS E TENDAS DE GELADOS E REFRESCOS 雪糕店及冰室	..	..	3	97		
63135 BARES 酒吧	1	160	15	692		
63139 OUTROS N.E. 其他	..	..	5	153		
6319 OUTROS ESTABELECIMENTOS DE COMIDAS E BEBIDAS N.E. 其他飲食場所	..	..	1	..		
63190 OUTROS ESTABELECIMENTOS DE COMIDAS E BEBIDAS N.E. 其他飲食場所	..	..	1	..		

QUADRO 1.2 - RESTAURANTES, OUTROS ESTABELECIMENTOS DE COMIDAS E ESTABELECIMENTOS DE BEBIDAS - PESSOAL AO SERVIÇOS, SEGUNDO A ACTIVIDADE E A CLASSIFICAÇÃO DOS ESTABELECIMENTOS.  
 表一.二：餐廳、酒樓及其他飲食場所：工作人員，按活動及場所分類之統計

ACTIVIDADES 活動分類	TOTAL 總數		ESTABELECIMENTOS DE LUXO 豪華級		ESTABELECIMENTOS DE 1-CLASSE 一級	
	TOTAL 總數	RESIDENTE 本地居民	TOTAL 總數	RESIDENTE 本地居民	TOTAL 總數	RESIDENTE 本地居民
	NO 數目					
1	2	3	4	5	6	7
631 RESTAURANTES, CAFES E ACTIVIDADES SIMILARES DE COMIDAS E BEBIDAS 餐廳、酒樓、咖啡室及有關之飲食場所	10 885	9 835	1 174	1 100	1 922	1 627
6311 RESTAURANTES, SELF-SERVICES E SIMILARES 餐廳、酒樓、快餐店及有關場所	8 194	7 182	1 127	1 053	1 871	1 576
63111 RESTAURANTES DE COMIDA CHINESA 中式餐廳	5 988	5 280	897	833	1 498	1 212
63112 RESTAURANTES DE COMIDA OCIDENTAL 西式餐廳	1 372	1 184	165	165	93	84
63113 SELF-SERVICES 快餐店	487	459	..	..	226	226
63119 OUTROS RESTAURANTES N.E. 其他餐廳	347	259	65	55	54	54
6312 LOJAS E TENDAS DE SOPA DE FITAS, DE CANJA E SIMILARES 粥麵店及有關場所	1 321	1 294	..	..	26	26
63121 LOJAS E TENDAS DE SOPAS DE FITAS (MIN) 麵店	996	990	..	..	10	10
63122 LOJAS E TENDAS DE CANJA E PEQUENO ALMOÇO CHINES 粥店	208	206	..	..	..	..
63129 OUTROS N.E. 其他	117	98	..	..	16	16
6313 ESTAB.DE BEBIDAS; CAFES,BARES,LOJAS DE CALDOS DOCES,LEITAR,PAST.E SIM. 飲品場所：咖啡室、酒吧、甜品店、奶品店、餅店及有關場所	1 347	1 356	47	47	25	25
63131 CAFES E TENDAS DE CAFE 咖啡室	1 079	1 072	22	22	..	..
63132 LOJAS E TENDAS DE CALDOS DOCES 甜品店	27	27	..	..	..	..
63133 LEITARIAS 奶品店	47	47	..	..	..	..
63134 LOJAS E TENDAS DE GELADOS E REFRES-COS 雪糕店及冰室	14	14	..	..	..	..
63135 BARES 酒吧	158	154	13	13	25	25
63139 OUTROS N.E. 其他	42	42	12	12	..	..
6319 OUTROS ESTABELECIMENTOS DE COMIDAS E BEBIDAS N.E. 其他飲食場所	3	3	..	..	..	..
63190 OUTROS ESTABELECIMENTOS DE COMIDAS E BEBIDAS N.E. 其他飲食場所	3	3	..	..	..	..

(CONT. 續)

QUADRO 1.2 - RESTAURANTES, OUTROS ESTABELECIMENTOS DE COMIDAS E ESTABELECIMENTOS DE BEBIDAS : PESSOAL AO SERVIÇO SEGUNDO A ACTIVIDADE E A CLASSIFICAÇÃO DOS ESTABELECIMENTOS.  
 表一、二：餐廳、酒樓及其他飲食場所：工作人員，按活動及場所分類之統計

(CONT. 續)

ACTIVIDADES 活動分類	ESTABELECIMENTOS DE 2-CLASSE 二級		ESTABELECIMENTOS DE 3-CLASSE 三級		OUTROS 其他	
	TOTAL 總數	RESIDENTE 本地居民	TOTAL 總數	RESIDENTE 本地居民	TOTAL 總數	RESIDENTE 本地居民
	NO 數目					
1	8	9	10	11	12	13
631 RESTAURANTES, CAFES E ACTIVIDADES SIMILARES DE COMIDAS E BEBIDAS 餐廳、酒樓、咖啡室及有關之飲食場所	1 400	1 144	6 389	5 964	..	..
6311 RESTAURANTES, SELF-SERVICES E SIMILARES 餐廳、酒樓、快餐店及有關場所	1 332	1 076	3 864	3 477	..	..
63111 RESTAURANTES DE COMIDA CHINESA 中式餐廳	1 008	821	2 585	2 414	..	..
63112 RESTAURANTES DE COMIDA OCIDENTAL 西式餐廳	324	255	790	680	..	..
63113 SELF-SERVICES 快餐店	..	..	261	233	..	..
63119 OUTROS RESTAURANTES N.E. 其他餐廳	..	..	228	150	..	..
6312 LOJAS E TENDAS DE SOPA DE FITAS, DE CANJA E SIMILARES 粥麵店及有關場所	..	..	1 295	1 268	..	..
63121 LOJAS E TENDAS DE SOPAS DE FITAS (MIN) 麵店	..	..	986	980	..	..
63122 LOJAS E TENDAS DE CANJA E PEQUENO ALMOÇO CHINES 粥店	..	..	208	206	..	..
63129 OUTROS N.E. 其他	..	..	101	82	..	..
6313 ESTAB. DE BEBIDAS: CAFES, BARES, LOJAS DE CALDOS DOCES, LEITARIA, PAST. E SIM. 飲品場所：咖啡室、酒吧、甜品店、奶品店、餅店及有關場所	68	68	1 227	1 216	..	..
63131 CAFES E TENDAS DE CAFE 咖啡室	12	12	1 045	1 038	..	..
63132 LOJAS E TENDAS DE CALDOS DOCES 甜品店	..	..	27	27	..	..
63133 LEITARIAS 奶品店	..	..	47	47	..	..
63134 LOJAS E TENDAS DE GELADOS E REFRES-COS 雪糕店及冰室	..	..	14	14	..	..
63135 BARES 酒吧	56	56	64	60	..	..
63139 OUTROS N.E. 其他	..	..	30	30	..	..
6319 OUTROS ESTABELECIMENTOS DE COMIDAS E BEBIDAS N.E. 其他飲食場所	..	..	3	3	..	..
63190 OUTROS ESTABELECIMENTOS DE COMIDAS E BEBIDAS N.E. 其他飲食場所	..	..	3	3	..	..

QUADRO 2.1 - PRINCIPAIS DADOS ESTADÍSTICOS SEGUNDO A ACTIVIDADE DOS ESTABELECIMENTOS  
表二. 一: 按場所及活動分類之主要統計

ACTIVIDADES 活動分類	ESTABELECIMENTOS 場所	PESSOAL AO SERVIÇO 員工		PESSOAL REMUNERADO 有薪酬員工		DESPESAS COM PESSOAL 員工支出
		TOTAL 總數	RESIDENTE 本地居民	TOTAL 總數	RESIDENTE 本地居民	
		NO 數目				
1	2	3	4	5	6	7
631 RESTAURANTES, CAFES E ACTIVIDADES SIMILARES DE COMIDAS E BEBIDAS 餐廳, 酒樓, 咖啡室及有關之飲食場所	885	10 885	9 835	9 759	8 709	465 474
6311 RESTAURANTES, SELF-SERVICES E SIMILARES 餐廳, 酒樓, 快餐店及有關場所	352	8 194	7 182	7 875	6 863	365 264
6312 LOJAS E TENDAS DE SOPA DE FITAS, DE CANJA E SIMILARES 粥麵店及有關場所	262	1 321	1 294	873	846	47 878
6313 ESTAB. DE BEBIDAS: CAFES, BARES, LOJAS DE CALDOS DOCES, LEITAR, PAST. E SIM. 飲品場所: 咖啡室, 酒吧, 甜品店, 奶品店, 餅店及有關場所	270	1 367	1 356	1 009	998	52 222
6319 OUTROS ESTABELECIMENTOS DE COMIDAS E BEBIDAS N.E. 其他飲食場所	1	3	3	2	2	110

(CONT. 續)

QUADRO 2.2 - PRINCIPAIS DADOS ESTADÍSTICOS SEGUNDO A ACTIVIDADE DOS ESTABELECIMENTOS  
 表二. 二：按場所及活動分類之主要統計

(CONT. 續)

ACTIVIDADES 活動分類	DESPESAS DE EXPLORAÇÃO 經營費用	COMPRAS DE MERCADORIAS PARA VENDA 購貨成本	VARIAÇÃO DE EXISTÊNCIAS 貯存變動	VENDAS E OUTRAS RECEITAS 營業額及其他收益	VALOR ACRESCENTADO BRUTO 增添總值	FORMAÇÃO BRUTA DE CAPITAL FIXO 固定資產增添總額
	1000 MOP 仟元澳門幣					
1	8	9	10	11	12	13
631 RESTAURANTES, CAFÉS E ACTIVIDADES SIMILARES DE COMIDAS E BEBIDAS 餐廳, 酒樓, 咖啡室及有關之飲食場所	332 466	639 310	-2 508	1 452 528	478 243	100 000
6311 RESTAURANTES, SELF-SERVICES E SIMILARES 餐廳, 酒樓, 快餐店及有關場所	261 066	477 227	-3 411	1 083 876	342 172	67 566
6312 LOJAS E TENDAS DE SOPA DE FITAS, DE CANJA E SIMILARES 粥麵店及有關場所	36 368	85 580	519	189 614	68 186	18 645
6313 ESTAB. DE BEBIDAS; CAFES, BARES, LOJAS DE CALDOS DOCES, LEITAR, PAST. E SIM. 飲品場所: 咖啡室, 酒吧, 甜品店, 奶品店, 餅店及有關場所	35 011	76 233	384	178 587	67 727	13 769
6319 OUTROS ESTABELECIMENTOS DE COMIDAS E BEBIDAS N.E. 其他飲食場所	21	270	..	450	159	..

QUADRO 3.1 - PRINCIPAIS DADOS ESTADÍSTICOS SEGUNDO A ACTIVIDADE DOS ESTABELECIMENTOS

(VARIACÃO EM RELAÇÃO AO ANOS 1993, 1994 E 1995)

表三. 一: 按場所及活動分類之主要統計 (與 九三, 九四 及 九五 數字比較)

ACTIVIDADES E ANOS  活動分類 與 年份	ESTABELECIMENTOS	PESSOAL AO SERVIÇO	PESSOAL REMUNERADO	DESPESAS COM PESSOAL	DESPESAS DE EXPLORAÇÃO
	場所	員工	有薪酬員工	員工支出	經營費用
	NO 數目			1000 MOP	仟元澳門幣
1	2	3	4	5	6
631 RESTAURANTES, CAFES E ACTIVIDADES SIMILARES DE COMIDAS E BEBIDAS 餐廳, 酒樓, 咖啡室及有關之飲食場所	1993 795 1994 817 (+3) 1995 885 (+8)	9 974 10 627 (+7) 10 885 (+2)	8 885 9 547 (+7) 9 759 (+2)	349 845 432 618 (+24) 465 474 (+8)	238 088 308 619 (+30) 332 466 (+8)
6311 RESTAURANTES, SELF-SERVICES E SIMILARES 餐廳, 酒樓, 快餐店及有關場所	1993 314 1994 331 (+5) 1995 352 (+6)	7 454 8 189 (+10) 8 194 (+0)	7 176 7 878 (+10) 7 875 (+0)	269 326 344 357 (+28) 365 264 (+6)	186 930 245 048 (+31) 261 046 (+7)
6312 LOJAS E TENDAS DE SOPA DE FITAS, DE CANJA E SIMILARES 粥麵店及有關場所	1993 256 1994 250 (-2) 1995 262 (+5)	1 268 1 197 (-6) 1 321 (+10)	792 784 (-1) 873 (+11)	38 019 41 112 (+8) 47 878 (+16)	26 960 34 597 (+28) 36 368 (+5)
6313 ESTAB. DE BEBIDAS: CAFES, BARES, LOJAS DE CALDOS DOÇES, LEITAR, PAST. E SIM. 飲品場所: 咖啡室, 酒吧, 甜品店, 奶品店, 餅店及有關場所	1993 275 1994 235 (-14) 1995 270 (+15)	1 272 1 237 (-3) 1 367 (+11)	917 882 (-4) 1 009 (+14)	42 500 46 989 (+11) 52 222 (+11)	24 198 28 925 (+20) 35 011 (+21)
6319 OUTROS ESTABELECIMENTOS DE COMIDAS E BEBIDAS N.E. 其他飲食場所	1994 1 1995 1 (+0)	4 3 (-25)	3 2 (-33)	160 110 (-31)	49 21 (-57)

NOTA: OS NUMEROS ENTRE PARENTESIS ( ) REPRESENTAM AS VARIACÕES EM % RELATIVAMENTE AO ANO ANTERIOR

註: 括號內之百分率代表與去年同項數字的比較

(CONT. 續)

QUADRO 3.2 - PRINCIPAIS DADOS ESTADÍSTICOS SEGUNDO A ACTIVIDADE DOS ESTABELECIMENTOS  
(VARIACÃO EM RELAÇÃO AO ANOS 1993, 1994 E 1995)  
表三.二:按場所及活動分類之主要統計(與九三、九四及九五數字比較)

(CONT. 續)

ACTIVIDADES E ANOS	COMPRAS DE MERCADORIAS PARA VENDA	VARIAÇÃO DE EXISTÊNCIAS	VENDAS E OUTRAS RECEITAS	VALOR ACRESCENTADO BRUTO	FORMAÇÃO BRUTA DE CAPITAL FIXO
活動分類與年份	購貨成本	貯存變動	營業額及其他收益	增添總值	固定資產增添總額
1000 MOP 仟元澳門幣					
1	7	8	9	10	11
631 RESTAURANTES, CAFÉS E ACTIVIDADES SIMILARES DE COMIDAS E BEBIDAS 餐廳, 酒樓, 咖啡室及有關之飲食場所	1993 549 089 1994 572 993 (+4) 1995 639 310 (+12)	12 662 11 989 (-5) -2 508 (-12)	1 192 462 1 327 034 (+11) 1 452 528 (+9)	417 927 457 412 (+9) 478 243 (+5)	184 207 96 203 (-68) 100 000 (+4)
6311 RESTAURANTES, SELF-SERVICES E SIMILARES 餐廳, 酒樓, 快餐店及有關場所	1993 409 617 1994 424 660 (+4) 1995 477 227 (+12)	12 262 10 961 (-11) -3 411 (-13)	871 527 990 808 (+14) 1 083 876 (+9)	287 243 332 061 (+16) 342 172 (+3)	167 248 81 979 (-51) 67 566 (-18)
6312 LOJAS E TENDAS DE SOPA DE FITAS, DE CANJA E SIMILARES 粥麵店及有關場所	1993 78 800 1994 79 637 (+1) 1995 85 580 (+7)	151 721 (+378) 519 (-28)	172 217 174 090 (+1) 189 614 (+9)	66 608 60 577 (-9) 68 186 (+13)	6 607 5 302 (-20) 18 665 (+25)
6313 ESTAB. DE BEBIDAS, CAFÉS, BARES, LOJAS DE CALDOS DOCE, LEITAR, PAST, E SIM. 飲品場所: 咖啡室, 酒吧, 甜品店, 奶品店, 餅店及有關場所	1993 60 672 1994 68 424 (+13) 1995 76 233 (+11)	248 507 (+24) 384 (+25)	148 698 161 625 (+9) 178 587 (+10)	64 076 64 583 (+1) 67 727 (+5)	10 352 8 922 (-14) 13 769 (+54)
6319 OUTROS ESTABELECIMENTOS DE COMIDAS E BEBIDAS N.E. 其他飲食場所	1994 272 1995 270 (-1)	1 ..	511 450 (-12)	191 159 (-17)	.. .. (+0)

NOTA: OS NÚMEROS ENTRE PARENTESIS ( ) REPRESENTAM AS VARIACÕES EM % RELATIVAMENTE AO ANO ANTERIOR  
註: 括號內之百分率代表與去年同項數字的比較  
\* : VALOR CORRIGIDO  
\* : 修正數字

QUADRO 4.1 - PRINCIPAIS DADOS ESTATÍSTICOS SEGUNDO A ACTIVIDADE DOS ESTABELECIMENTOS, POR ESCALÕES DE PESSOAL AO SERVIÇO

表四. 一: 按行業分類及工作人數之統計

ACTIVIDADES E ESCALÕES DE PESSOAL 行業分類及工作人數	ESTABELECIMENTOS 場所	PESSOAL AO SERVIÇO 員工	PESSOAL REMUNERADO 有薪僱員工	DESPESAS COM PESSOAL 員工支出	DESPESAS DE EXPLORAÇÃO 經營費用
		NO 數目		1000 MOP	仟元澳門幣
1	2	3	4	5	6
631	RESTAURANTES, CAFES E ACTIVIDADES SIMILARES DE COMIDAS E BEBIDAS 餐館, 酒樓, 咖啡室及有關之飲食場所				
1-9	666	3 058	2 039	109 199	85 498
10-49	173	3 445	3 353	169 346	110 558
50-99	27	1 794	1 788	86 184	72 515
100-249	19	2 588	2 579	100 745	63 895
250-499	..	..	..	..	..
500-999	..	..	..	..	..
>=1000	..	..	..	..	..
TOTAL 總數	885	10 885	9 759	465 474	332 466
6311	RESTAURANTES, SELF-SERVICES E SIMILARES 餐館, 酒樓, 快餐店及有關場所				
1-9	176	1 057	814	43 888	30 744
10-49	131	2 811	2 749	136 173	94 608
50-99	26	1 738	1 733	84 458	71 819
100-249	19	2 588	2 579	100 745	63 895
250-499	..	..	..	..	..
500-999	..	..	..	..	..
>=1000	..	..	..	..	..
TOTAL 總數	352	8 194	7 875	365 264	261 066
6312	LOJAS E TENDAS DE SOPA DE FITAS, DE CANJA E SIMILARES 粥麵店及有關場所				
1-9	239	977	538	28 479	25 085
10-49	23	344	335	19 399	11 284
50-99	..	..	..	..	..
100-249	..	..	..	..	..
250-499	..	..	..	..	..
500-999	..	..	..	..	..
>=1000	..	..	..	..	..
TOTAL 總數	262	1 321	873	47 878	36 368
6313	ESTAB.DE BEBIDAS; CAFES,BARES,LOJAS DE CALDOS DOCES,LEITAR,PAST.E SIM. 飲品場所: 咖啡室, 酒吧, 甜品店, 奶品店, 餅店及有關場所				
1-9	250	1 021	685	36 722	29 648
10-49	19	290	269	13 774	4 567
50-99	1	56	55	1 725	696
100-249	..	..	..	..	..
250-499	..	..	..	..	..
500-999	..	..	..	..	..
>=1000	..	..	..	..	..
TOTAL 總數	270	1 367	1 009	52 222	35 011
6319	OUTROS ESTABELECIMENTOS DE COMIDAS E BEBIDAS N.E. 其他飲食場所				
1-9	1	3	2	110	21
10-49	..	..	..	..	..
50-99	..	..	..	..	..
100-249	..	..	..	..	..
250-499	..	..	..	..	..
500-999	..	..	..	..	..
>=1000	..	..	..	..	..
TOTAL 總數	1	3	2	110	21

NOTA : "..." - VALORES CONFIDENCIAIS  
註 : "..." - 保密資料

(CONT. 續)

QUADRO 4.2 - PRINCIPAIS DADOS ESTATÍSTICOS SEGUNDO A ACTIVIDADE DOS ESTABELECIMENTOS POR ESCALÕES DE PESSOAL AO SERVIÇO

表四.二：按行業分類及工作人數之統計

(CONT. 續)

ACTIVIDADES E ESCALÕES DE PESSOAL 行業分類及工作人數	COMPRAS DE MERCADORIAS PARA VENDA 購貨成本	VARIAÇÃO DE EXISTÊNCIAS 貯存變動	VENDAS E OUTRAS RECEITAS 營業額及其他收益	VALOR ACRESCENTADO BRUTO 增添總值	FORMAÇÃO BRUTA DE CAPITAL FIXO 固定資產增添總額
1000 MOP 仟元澳門幣					
1	7	8	9	10	11
<b>631</b>	<b>RESTAURANTES, CAFÉS E ACTIVIDADES SIMILARES DE COMIDAS E BEBIDAS</b> <b>餐廳、酒樓、咖啡室及有關之飲食場所</b>				
1-9	196 333	1 765	428 629	148 563	23 527
10-49	224 852	-2 770	495 602	157 422	48 053
50-99	113 216	-2 831	267 388	78 826	10 255
100-249	104 910	1 328	260 909	93 432	18 366
250-499	..	..	..	..	..
500-999	..	..	..	..	..
>=1000	..	..	..	..	..
TOTAL 總數	639 310	-2 508	1 452 528	478 243	100 000
<b>6311</b>	<b>RESTAURANTES, SELF-SERVICES E SIMILARES</b> <b>餐廳、酒樓、快餐店及有關場所</b>				
1-9	77 100	823	156 997	49 976	7 637
10-49	182 458	-2 730	401 322	121 526	31 309
50-99	112 759	-2 833	264 648	77 238	10 255
100-249	104 910	1 328	260 909	93 432	18 366
250-499	..	..	..	..	..
500-999	..	..	..	..	..
>=1000	..	..	..	..	..
TOTAL 總數	477 227	-3 411	1 083 876	342 172	67 566
<b>6312</b>	<b>LOJAS E TENDAS DE SOPA DE FITAS, DE CANJA E SIMILARES</b> <b>粥麵店及有關場所</b>				
1-9	58 311	586	131 432	48 623	6 993
10-49	27 269	-67	58 182	19 562	11 671
50-99	..	..	..	..	..
100-249	..	..	..	..	..
250-499	..	..	..	..	..
500-999	..	..	..	..	..
>=1000	..	..	..	..	..
TOTAL 總數	85 580	519	189 614	68 186	18 665
<b>6313</b>	<b>ESTAB.DE BEBIDAS; CAFES,BARES,LOJAS DE CALDOS DOÇOS,LEITAR,PAST.E SIM.</b> <b>飲品場所：咖啡室、酒吧、甜品店、奶品店、餅店及有關場所</b>				
1-9	60 652	355	139 750	49 805	8 697
10-49	15 124	27	36 098	16 336	5 073
50-99	457	1	2 739	1 588	..
100-249	..	..	..	..	..
250-499	..	..	..	..	..
500-999	..	..	..	..	..
>=1000	..	..	..	..	..
TOTAL 總數	76 233	384	178 587	67 727	13 769
<b>6319</b>	<b>OUTROS ESTABELECIMENTOS DE COMIDAS E BEBIDAS N.E.</b> <b>其他飲食場所</b>				
1-9	270	..	450	159	..
10-49	..	..	..	..	..
50-99	..	..	..	..	..
100-249	..	..	..	..	..
250-499	..	..	..	..	..
500-999	..	..	..	..	..
>=1000	..	..	..	..	..
TOTAL 總數	270	..	450	159	..

NOTA : "... - VALORES CONFIDENCIAIS  
註 : "... - 保密資料

QUADRO 6.1 - PRINCIPAIS DADOS ESTATÍSTICOS SEGUNDO A ACTIVIDADE PRINCIPAL E A LOCALIZAÇÃO DOS ESTABELECIMENTOS  
 表六. 一: 按行業分類及堂區之主要統計

ACTIVIDADES E FREGUESIAS/ILHAS 行業分類及 堂區/離島	ESTABE- LIMENTOS 場所	PESSOAL AO SERVIÇO 員工	PESSOAL REMUNERADO 有薪僱員工	DESPESAS COM PESSOAL 員工支出	DESPESAS DE EXPLORAÇÃO 經營費用	
						NO. 數目
1	2	3	4	5	6	
631	RESTAURANTES, CAFES E ACTIVIDADES SIMILARES DE COMIDAS E BEBIDAS 餐館, 酒樓, 咖啡室及有關之飲食場所					
S. ANTONIO	花王堂	259	1 966	1 542	67 582	49 034
S. LAZARO	勿拉士堂	70	757	627	33 204	26 766
S. LOURENÇO	風順堂	147	1 369	1 212	61 267	40 980
SE	大堂	171	4 919	4 780	229 465	163 982
N.S. DE FATIMA	花地瑪堂	173	1 260	1 008	47 424	35 853
TAIPA	氹仔	53	502	446	20 085	12 573
COLOANE	路環	12	112	96	6 448	3 278
TOTAL	總數	885	10 885	9 759	465 474	332 466
6311	RESTAURANTES, SELF-SERVICES E SIMI- LARES 餐館, 酒樓, 快餐店及有關場所					
S. ANTONIO	花王堂	73	1 139	1 040	41 737	28 228
S. LAZARO	勿拉士堂	20	536	532	25 425	20 752
S. LOURENÇO	風順堂	65	1 001	947	47 707	29 535
SE	大堂	99	4 329	4 279	203 489	150 040
N.S. DE FATIMA	花地瑪堂	56	697	625	25 356	20 072
TAIPA	氹仔	30	395	367	16 003	9 394
COLOANE	路環	9	97	85	5 548	3 045
TOTAL	總數	352	8 194	7 875	365 264	261 066
6312	LOJAS E TENDAS DE SOPA DE FITAS, DE CANJA E SIMILARES 粥麵店及有關場所					
S. ANTONIO	花王堂	100	449	246	12 396	11 470
S. LAZARO	勿拉士堂	30	147	100	5 378	3 822
S. LOURENÇO	風順堂	36	163	112	6 029	5 067
SE	大堂	43	319	263	14 921	9 403
N.S. DE FATIMA	花地瑪堂	45	212	136	8 223	5 437
TAIPA	氹仔	6	31	16	930	1 170
COLOANE	路環	..	..	..	..	..
TOTAL	總數	262	1 321	873	47 878	36 368
6313	ESTAB. DE BEBIDAS, CAFES, BARES, LOJAS DE CALDOS, DOCES, LEITAR, PAST. E SIM. 飲品場所: 咖啡室, 酒吧, 甜品店, 奶 品店, 餅店及有關場所					
S. ANTONIO	花王堂	86	378	256	13 449	9 337
S. LAZARO	勿拉士堂	20	74	45	2 401	2 192
S. LOURENÇO	風順堂	45	202	151	7 421	6 357
SE	大堂	29	271	238	11 054	4 539
N.S. DE FATIMA	花地瑪堂	72	351	247	13 845	10 343
TAIPA	氹仔	15	76	61	3 151	2 009
COLOANE	路環	3	15	11	900	234
TOTAL	總數	270	1 367	1 009	52 222	35 011
6319	OUTROS ESTABELECIMENTOS DE COMIDAS E BEBIDAS N.E. 其他飲食場所					
S. ANTONIO	花王堂	..	..	..	..	..
S. LAZARO	勿拉士堂	..	..	..	..	..
S. LOURENÇO	風順堂	1	3	2	110	21
SE	大堂	..	..	..	..	..
N.S. DE FATIMA	花地瑪堂	..	..	..	..	..
TAIPA	氹仔	..	..	..	..	..
COLOANE	路環	..	..	..	..	..
TOTAL	總數	1	3	2	110	21

(CONT. 續)

QUADRO 6.2 - PRINCIPAIS DADOS ESTADÍSTICOS SEGUNDO A ACTIVIDADE PRINCIPAL  
E A LOCALIZAÇÃO DOS ESTABELECIMENTOS  
表六.二：按行業分類及堂區之主要統計

(CONT. 續)

ACTIVIDADES E FREGUESIAS/ILHAS	COMPRAS DE MERCADORIAS PARA VENDA	VARIAÇÃO DE EXISTÊNCIAS	VENDAS E OUTRAS RECEITAS	VALOR ACRESCENTADO BRUTO	FORMAÇÃO BRUTA DE CAPITAL FIXO
行業分類及 堂區/離島	購貨成本	貯存變動	營業額及 其他收益	增添總值	固定資產 增添總額
1000 MOP 仟元澳門幣					
1	7	8	9	10	11
<b>631</b>	<b>RESTAURANTES, CAFES E ACTIVIDADES SIMILARES DE COMIDAS E BEBIDAS</b>				
	<b>餐館, 酒樓, 咖啡室及有園之飲食場所</b>				
S. ANTONIO	花王堂 101 721	-1 422	229 463	77 285	9 620
S. LAZARO	花王堂 50 438	-169	109 748	32 375	4 498
S. LOURENÇO	風順堂 103 290	267	208 624	44 621	14 737
SE	268 636	-1 981	661 356	226 737	49 827
N.S. DE FATIMA	花地瑪堂 72 366	176	158 485	50 442	11 904
TAIPA	花地瑪堂 35 071	631	68 587	21 574	8 712
COLOANE	路環 7 787	-11	16 286	5 209	703
<b>TOTAL</b>	<b>總數 639 310</b>	<b>-2 508</b>	<b>1 452 528</b>	<b>478 243</b>	<b>100 000</b>
<b>6311</b>	<b>RESTAURANTES, SELF-SERVICES E SIMI- LARES</b>				
	<b>餐館, 酒樓, 快餐店及有關場所</b>				
S. ANTONIO	花王堂 57 279	-1 974	122 410	34 929	4 733
S. LAZARO	花王堂 37 616	-238	82 445	23 839	2 326
S. LOURENÇO	風順堂 80 641	129	155 151	45 104	11 110
SE	232 211	-1 930	580 442	196 261	36 791
N.S. DE FATIMA	花地瑪堂 35 659	113	77 993	22 374	4 085
TAIPA	花地瑪堂 27 282	499	51 053	14 877	8 097
COLOANE	路環 6 539	-11	14 382	4 788	503
<b>TOTAL</b>	<b>總數 477 227</b>	<b>-3 411</b>	<b>1 083 876</b>	<b>342 172</b>	<b>67 566</b>
<b>6312</b>	<b>LOJAS E TENDAS DE SOPA DE FITAS, DE CANJA E SIMILARES</b>				
	<b>粥麵店及有關場所</b>				
S. ANTONIO	花王堂 25 054	495	60 147	24 119	3 727
S. LAZARO	花王堂 9 250	15	19 640	6 584	2 032
S. LOURENÇO	風順堂 10 088	17	23 039	7 901	431
SE	24 530	-47	51 399	17 420	11 898
N.S. DE FATIMA	花地瑪堂 14 297	26	30 439	10 729	339
TAIPA	花地瑪堂 2 361	16	4 949	1 433	238
COLOANE	路環 ..	..	..	..	..
<b>TOTAL</b>	<b>總數 85 580</b>	<b>519</b>	<b>189 614</b>	<b>68 186</b>	<b>18 665</b>
<b>6313</b>	<b>ESTAB. DE BEBIDAS: CAFES, BARES, LOJAS DE CALDOS DOCES, LEITAR, PAST. E SIM.</b>				
	<b>飲品場所: 咖啡室, 酒吧, 甜品店, 奶 品店, 餅店及有關場所</b>				
S. ANTONIO	花王堂 19 388	56	46 905	18 237	1 159
S. LAZARO	花王堂 3 572	54	7 663	1 953	140
S. LOURENÇO	風順堂 12 292	122	29 983	11 457	3 195
SE	11 895	-4	29 494	13 056	1 138
N.S. DE FATIMA	花地瑪堂 22 410	39	50 053	17 339	7 560
TAIPA	花地瑪堂 5 428	116	12 585	5 264	377
COLOANE	路環 1 248	..	1 903	422	200
<b>TOTAL</b>	<b>總數 76 233</b>	<b>384</b>	<b>178 587</b>	<b>67 727</b>	<b>13 769</b>
<b>6319</b>	<b>OUTROS ESTABELECIMENTOS DE COMIDAS E BEBIDAS N.E.</b>				
	<b>其他飲食場所</b>				
S. ANTONIO	花王堂 ..	..	..	..	..
S. LAZARO	花王堂 ..	..	..	..	..
S. LOURENÇO	風順堂 270	..	450	159	..
SE	..	..	..	..	..
N.S. DE FATIMA	花地瑪堂 ..	..	..	..	..
TAIPA	花地瑪堂 ..	..	..	..	..
COLOANE	路環 ..	..	..	..	..
<b>TOTAL</b>	<b>總數 270</b>	<b>..</b>	<b>450</b>	<b>159</b>	<b>..</b>

QUADRO 7.1 - PRINCIPAIS DADOS ESTATÍSTICOS SEGUNDO A CAPACIDADE DE LOTACÃO DOS ESTABELECIMENTOS  
 DE LOTACÃO DOS ESTABELECIMENTOS  
 表七. 一: 按行業分類及座位數目之主要統計

ACTIVIDADES E LOTACÃO 行業分類及座位數目	ESTABELECIMENTOS 場所	PESSOAL AO SERVIÇO 員工	PESSOAL RENUMERADO 有薪僱員工	DESPESAS COM PESSOAL 員工支出	DESPESAS DE EXPLORAÇÃO 經營費用
		NO 數目	NO 數目	1000 MOP 千元澳門幣	1000 MOP 千元澳門幣
1	2	3	4	5	6
<b>631</b>	<b>RESTAURANTES, CAFES E ACTIVIDADES SIMILARES DE COMIDAS E BEBIDAS</b> 餐廳, 酒樓, 咖啡室及有關之飲食場所				
1-24	315	1 194	674	34 529	33 937
25-49	313	1 869	1 454	77 820	50 656
50-99	152	1 976	1 843	91 253	55 178
100-199	52	1 745	1 726	81 236	55 713
200-499	37	2 272	2 262	104 793	85 025
>499	16	1 829	1 820	75 843	51 958
TOTAL 總數	885	10 885	9 759	465 474	332 466
<b>6311</b>	<b>RESTAURANTES, SELF-SERVICES E SIMILARES</b> 餐廳, 酒樓, 快餐店及有關場所				
1-24	62	330	234	12 647	12 195
25-49	89	666	561	29 281	18 375
50-99	100	1 444	1 363	65 145	39 606
100-199	48	1 653	1 635	77 555	53 908
200-499	37	2 272	2 262	104 793	85 025
>499	16	1 829	1 820	75 843	51 958
TOTAL 總數	352	8 194	7 875	365 264	261 066
<b>6312</b>	<b>LOJAS E TENDAS DE SOPA DE FITAS, DE CANJA E SIMILARES</b> 粥麵店及有關場所				
1-24	142	505	231	12 620	12 803
25-49	101	574	416	22 845	14 982
50-99	19	242	226	12 413	8 583
100-199	..	..	..	..	..
200-499	..	..	..	..	..
>499	..	..	..	..	..
TOTAL 總數	262	1 321	873	47 878	36 368
<b>6313</b>	<b>ESTAB. DE BEBIDAS: CAFES, BARES, LOJAS DE CALDOS, DOCES, LEITAR, PAST. E SIM.</b> 飲品場所: 咖啡室, 酒吧, 甜品店, 奶品店, 餅店及有關場所				
1-24	110	356	207	9 152	8 918
25-49	123	629	457	25 693	17 299
50-99	33	290	254	13 694	6 989
100-199	4	92	91	3 682	1 805
200-499	..	..	..	..	..
>499	..	..	..	..	..
TOTAL 總數	270	1 367	1 009	52 222	35 011
<b>6319</b>	<b>OUTROS ESTABELECIMENTOS DE COMIDAS E BEBIDAS N.E.</b> 其他飲食場所				
1-24	1	3	2	110	21
25-49	..	..	..	..	..
50-99	..	..	..	..	..
100-199	..	..	..	..	..
200-499	..	..	..	..	..
>499	..	..	..	..	..
TOTAL 總數	1	3	2	110	21

NOTA : "..." - VALORES CONFIDENCIAIS  
 註 : "..." - 保密資料

(CONT. 續)

QUADRO 7.2 - PRINCIPAIS DADOS ESTATÍSTICOS SEGUNDO A CAPACIDADE DE LOTAÇÃO DOS ESTABELECIMENTOS  
 表七.二：按行業分類及座位數目之主要統計

(CONT. 續)

ATIVIDADES E LOTAÇÃO 行業分類及座位數目	COMPRAS DE MERCADORIAS PARA VENDA 購貨成本	VARIAÇÃO DE EXISTÊNCIAS 貯存變動	VENDAS E OUTRAS RECEITAS 營業額及其他收益	VALOR ACRESCENTADO BRUTO 增添總值	FORMAÇÃO BRUTA DE CAPITAL FIXO 固定資產增添總額
1000 MOP 一仟元澳門幣					
1	7	8	9	10	11
<b>631</b>	<b>RESTAURANTES, CAFES E ACTIVIDADES SIMILARES DE COMIDAS E BEBIDAS</b>				
	<b>餐廳, 酒樓, 咖啡室及有關之飲食場所</b>				
1-24	70 044	-92	161 681	57 608	9 565
25-49	123 047	928	268 383	95 608	18 428
50-99	124 471	1 525	271 349	93 225	36 041
100-199	103 667	765	227 111	68 497	8 093
200-499	127 979	-2 702	301 801	86 095	11 151
>499	90 101	-2 932	222 202	77 211	16 723
TOTAL 總數	639 310	-2 508	1 452 528	478 243	100 000
<b>6311</b>	<b>RESTAURANTES, SELF-SERVICES E SIMILARES</b>				
	<b>餐廳, 酒樓, 快餐店及有關場所</b>				
1-24	23 259	-43	55 561	20 065	2 764
25-49	46 558	164	93 673	28 904	5 114
50-99	88 693	1 539	192 341	65 381	23 747
100-199	100 436	765	218 298	64 517	8 068
200-499	127 979	-2 702	301 801	86 095	11 151
>499	90 101	-2 932	222 202	77 211	16 723
TOTAL 總數	477 227	-3 411	1 083 876	342 172	67 566
<b>6312</b>	<b>LOJAS E TENDAS DE SOPA DE FITAS, DE CANJA E SIMILARES</b>				
	<b>粥麵店及有關場所</b>				
1-24	29 186	-75	64 803	22 740	4 184
25-49	37 918	498	85 115	32 713	2 854
50-99	18 476	96	39 697	12 733	11 626
100-199	..	..	..	..	..
200-499	..	..	..	..	..
>499	..	..	..	..	..
TOTAL 總數	85 580	519	189 614	68 186	18 665
<b>6313</b>	<b>ESTAB. DE BEBIDAS: CAFES, BARES, LOJAS DE CALDOS DOCE, LEITAR, PAST, E SIM.</b>				
	<b>飲品場所: 咖啡室, 酒吧, 甜品店, 奶品店, 餅店及有關場所</b>				
1-24	17 330	25	40 866	14 644	2 617
25-49	38 570	266	89 595	33 992	10 460
50-99	17 302	91	39 312	15 111	668
100-199	5 031	1	8 814	3 980	25
200-499	..	..	..	..	..
>499	..	..	..	..	..
TOTAL 總數	76 233	384	178 587	67 727	13 769
<b>6319</b>	<b>OUTROS ESTABELECIMENTOS DE COMIDAS E BEBIDAS N.E.</b>				
	<b>其他飲食場所</b>				
1-24	270	..	450	159	..
25-49	..	..	..	..	..
50-99	..	..	..	..	..
100-199	..	..	..	..	..
200-499	..	..	..	..	..
>499	..	..	..	..	..
TOTAL 總數	270	..	450	159	..

NOTA: "... - VALORES CONFIDENCIAIS  
 註: "... - 保密資料

- ESTABELECIMENTOS COM 10 OU MAIS PESSOAS AO SERVIÇO -  
- 工作人員在十人以上之場所 -

QUADRO 8 - RECEITAS DOS RESTAURANTES, DOS OUTROS ESTABELECIMENTOS DE COMIDAS E DOS ESTABELECIMENTOS DE BEBIDAS  
SEGUNDO A CLASSIFICAÇÃO DOS ESTABELECIMENTOS  
表八：餐廳、酒樓及其他飲食場所之收益，按場所分類統計

CLASSIFICAÇÃO DOS ESTABELECIMENTOS 場所分類	RECEITAS TOTAIS 總收益	VENDA DE COMIDAS E BEBIDAS 出售之飲品食品		OUTRAS RECEITAS 其他收益	
		VALOR 價值	PERCENTAGEM EM RELAÇÃO AS RECEITAS TOTAIS 佔總收益之百分率	VALOR 價值	PERCENTAGEM EM RELAÇÃO AS RECEITAS TOTAIS 佔總收益之百分率
		1000 MOP 仟元澳門幣	% 百分率	1000 MOP 仟元澳門幣	% 百分率
1	2	3	4	5	6
TOTAL 總數	1 023 898	990 395	97	33 503	3
RESTAURANTES 餐廳	709 240	680 186	96	29 054	4
DE LUXO 豪華級	159 494	147 488	92	12 006	8
DE 1- CLASSE 一級	201 303	193 789	96	7 514	4
DE 2- CLASSE 二級	142 084	137 540	97	4 547	3
DE 3- CLASSE 三級	206 356	201 369	98	4 987	2
OUTRO ESTABELECIMENTOS DE COMIDAS 其他食品場所	300 547	296 570	99	3 977	1
DE 1-, 2- CLASSES 一、二級	54 228	52 637	97	1 591	3
DE 3- CLASSE 三級	246 318	243 933	99	2 385	1
ESTABELECIMENTOS DE BEBIDAS 飲品場所	14 112	13 638	97	473	3
DE LUXO, 1- E 2- CLASSES 豪華級、一級及二級	8 713	8 321	95	392	5
DE 3- CLASSE 三級	5 398	5 318	99	81	1

- ESTABELECIMENTOS COM 10 OU MAIS PESSOAS AO SERVIÇO -  
 - 工作人員在十人以上之場所 -

QUADRO 9.1 - DESPESAS DOS RESTAURANTES, DOS ESTABELECIMENTOS DE COMIDAS E DOS ESTABELECIMENTOS DE BEBIDAS, SEGUNDOS A CLASSIFICAÇÃO DOS ESTABELECIMENTOS  
 表九. 一：餐廳、酒樓及其他飲食場所之經營費用，按場所分類統計

CLASSIFICAÇÃO DOS ESTABELECIMENTOS 場所分類	DESPESAS TOTAIS 總支出	DESPESAS COM PESSOAL 員工支出	CUSTO DE COMIDAS E BEBIDAS VENDIDAS 購貨總額	CUSTO DE OUTRAS MERCADORIAS VENDIDAS 購入之其他貨物	MATERIAIS 物料	AGUA 用水
	1000 MOP 千元澳門幣					
1	2	3	4	5	6	7
TOTAL 總數	1 144 368	556 276	440 218	6 720	24 432	10 566
RESTAURANTES 餐廳	828 144	258 067	303 421	3 970	19 401	8 835
LUXO 豪華級	162 106	52 390	61 574	1 959	5 543	2 071
1- CLASSE 一級	242 412	73 291	85 109	453	5 099	2 671
2- CLASSE 二級	162 730	55 812	58 803	546	4 487	1 912
3- CLASSE 三級	260 896	76 573	97 935	1 012	4 271	2 181
OUTROS ESTABELECIMENTOS DE COMIDAS 其他食品場所	302 480	91 913	131 773	2 374	4 898	1 672
1- E 2- CLASSES 一及二級	49 904	14 384	24 020	18	1 313	64
3- CLASSE 三級	252 576	77 529	107 753	2 356	3 585	1 608
ESTABELECIMENTOS DE BEBIDAS 飲品場所	13 744	6 295	5 024	376	133	59
LUXO. 1- E 2- CLASSES 豪華級, 一級及二級	8 475	4 074	2 490	335	100	29
3- CLASSE 三級	5 269	2 220	2 534	41	33	30

(CONT. 續)

- ESTABELECIMENTOS COM 10 OU MAIS PESSOAS AO SERVIÇO -

- 工作人員在十人以上之場所 -

QUADRO 9.2 - DESPESAS DOS RESTAURANTES, DOS ESTABELECIMENTOS DE COMIDAS E DOS ESTABELECIMENTOS DE BEBIDAS, SEGUNDOS A CLASSIFICAÇÃO DOS ESTABELECIMENTOS  
表九.二：餐廳，酒樓及其他飲食場所之經營費用，按場所分類統計

(CONT. 續)

CLASSIFICAÇÃO DOS ESTABELECIMENTOS 場所分類	COMBUSTÍVEIS 燃料	ELECTRICIDADE 電力	RENDAS DE INSTALAÇÕES 租金	MANUTENÇÃO E REPARAÇÃO 保養及維修	ALUGUER DE MAQUINARIA E EQUIPAMENTO 設備租賃	SEGUROS DE PROPRIEDADE 物業保險
	1000 MOP 仟元澳門幣					
1	8	9	10	11	12	13
TOTAL 總數	38 209	53 484	52 611	12 013	162	2 330
RESTAURANTES 餐廳	28 957	40 882	32 425	8 356	104	1 842
LUXO 豪華級	4 884	6 824	3 932	1 525	12	281
1- CLASSE 一級	10 758	14 718	8 774	2 179	70	524
2- CLASSE 二級	5 439	8 513	8 384	1 764	..	380
3- CLASSE 三級	7 876	10 826	11 336	2 888	22	658
OUTROS ESTABELECIMENTOS DE COMIDAS 其他食品場所	8 964	11 661	19 965	3 550	29	478
1- E 2- CLASSES 一及二級	548	1 937	1 620	587	..	108
3- CLASSE 三級	8 416	9 724	18 345	2 963	29	370
ESTABELECIMENTOS DE BEBIDAS 飲品場所	289	942	221	107	28	10
LUXO, 1- E 2- CLASSES 豪華級, 一級及二級	195	694	189	92	28	3
3- CLASSE 三級	93	248	32	16	..	6

(CONT. 續)

- ESTABELECIMENTOS COM 10 OU MAIS PESSOAS AO SERVIÇO -

- 工作人員在十人以上之場所 -

QUADRO 9.3 - DESPESAS DOS RESTAURANTES, DOS ESTABELECIMENTOS DE COMIDAS E DOS ESTABELECIMENTOS DE BEBIDAS, SEGUNDOS A CLASSIFICAÇÃO DOS ESTABELECIMENTOS

表九. 三：餐廳、酒樓及其他飲食場所之經營費用，按場所分類統計

(CONT. 續)

CLASSIFICAÇÃO DOS ESTABELECIMENTOS 場所分類	TRANSPORTE E COMUNICAÇÕES 運輸及通訊	MARKETING E PUBLICIDADE 宣傳	OUTROS SERVIÇOS CONTRATADOS 第三者提供服務	OUTRAS DESPESAS DE EXPLORAÇÃO 其他經營費用	DEPRECIACÕES 折舊	JUROS 利息
	1000 MOP 仟元澳門幣					
1	14	15	16	17	18	19
TOTAL 總數	5 785	10 884	21 282	15 521	79 612	14 264
RESTAURANTES 餐廳	3 542	9 151	15 457	13 004	70 158	10 571
LUXO 豪華級	818	5 290	2 991	5 571	6 441	..
1- CLASSE 一級	686	1 022	6 302	1 778	23 765	5 215
2- CLASSE 二級	545	986	2 665	2 734	9 092	468
3- CLASSE 三級	1 493	1 854	3 499	2 922	30 861	4 689
OUTROS ESTABELECIMENTOS DE COMIDAS 其他食品場所	2 219	1 700	5 812	2 498	9 282	3 692
1- E 2- CLASSES 一及二級	1 218	523	450	420	2 599	295
3- CLASSE 三級	1 001	1 377	5 361	2 078	6 684	3 397
ESTABELECIMENTOS DE BEBIDAS 飲品場所	24	33	13	19	172	..
LUXO, 1- E 2- CLASSES 豪華級, 一級及二級	16	29	13	15	172	..
3- CLASSE 三級	8	4	..	3	..	..

- ESTABELECIMENTOS COM 10 OU MAIS PESSOAS AO SERVIÇO -  
- 工作人員在十人以上之場所 -

QUADRO 10.1 - RESTAURANTES, OUTROS ESTABELECIMENTOS DE COMIDAS E ESTABELECIMENTOS DE BEBIDAS :  
PESO DAS DIVERSAS DESPESAS EM RELAÇÃO AS DESPESAS TOTAIS, SEGUNDO A  
CLASSIFICAÇÃO DOS ESTABELECIMENTOS

表十. 一: 餐廳, 酒樓及其他飲食場所之經營費用, 佔總支出之百分率, 按場所分類統計

CLASSIFICAÇÃO DOS ESTABELECIMENTOS 場所分類	DESPESAS TOTAIS 總支出	DESPESAS COM PESSOAL 員工支出	CUSTO DE COMIDAS E BEBIDAS 購貨總額	CUSTO DE OUTRAS MERCADORIAS VENDIDAS 購入之其他 貨物	MATERIAIS 物料	AGUA 用水
	1000 MOP 千元澳門幣	%				
1	2	3	4	5	6	7
TOTAL 總數	1 144 368	31	38	1	2	1
RESTAURANTES 餐廳	928 144	31	37	0	2	1
LUXO 豪華級	162 106	32	38	1	3	1
1- CLASSE 一級	242 412	30	35	0	2	1
2- CLASSE 二級	162 730	34	36	0	3	1
3- CLASSE 三級	260 896	29	38	0	2	1
OUTROS ESTABELECIMENTOS DE COMIDAS 其他食品場所	302 480	30	44	1	2	1
1- E 2- CLASSES 一及二級	49 904	29	48	0	3	0
3- CLASSE 三級	252 576	31	43	1	1	1
ESTABELECIMENTOS DE BEBIDAS 飲品場所	13 744	46	37	3	1	0
LUXO, 1- E 2- CLASSES 豪華級, 一級及二級	8 475	48	29	4	1	0
3- CLASSE 三級	5 269	42	48	1	1	1

(CONT. 續)

- ESTABELECIMENTOS COM 10 OU MAIS PESSOAS AO SERVIÇO -

- 工作人數在十人以上之場所 -

QUADRO 10.2 - RESTAURANTES, OUTROS ESTABELECIMENTOS DE COMIDAS E ESTABELECIMENTOS DE BEBIDAS ;

PESO DAS DIVERSAS DESPESAS EM RELAÇÃO AS DESPESAS TOTAIS, SEGUNDO A

CLASSIFICAÇÃO DOS ESTABELECIMENTOS

表十.二：餐廳、酒樓及其他飲食場所之經營費用，佔總支出之百分率，按場所分類統計

(CONT. 續)

CLASSIFICAÇÃO DOS ESTABELECIMENTOS 場所分類	COMBUSTIVEIS	ELECTRI- CIDADE	RENDAS DE INSTALAÇÕES	MANUTENÇÃO E REPARAÇÃO	ALUGUER DE MAQUINARIA E EQUIPAMENTO	SEGUROS DE PROPRIEDADE
	燃料	電力	租金	保養及維修	設備租賃	物業保險
	* 百分率					
1	8	9	10	11	12	13
TOTAL 總數	3	5	5	1	0	0
RESTAURANTES 餐廳	3	5	4	1	0	0
LUXO 豪華級	3	4	2	1	0	0
1- CLASSE 一級	4	6	4	1	0	0
2- CLASSE 二級	3	5	5	1	0	0
3- CLASSE 三級	3	4	4	1	0	0
OUTROS ESTABELECIMENTOS DE COMIDAS 其他食品場所	3	4	7	1	0	0
1- E 2- CLASSES 一及二級	1	4	3	1	0	0
3- CLASSE 三級	3	4	7	1	0	0
ESTABELECIMENTOS DE BEBIDAS 飲品場所	2	7	2	1	0	0
LUXO, 1- E 2- CLASSES 豪華級, 一級及二級	2	8	2	1	0	0
3- CLASSE 三級	2	5	1	0	0	0

(CONT. 續)

QUADRO 10.3 - RESTAURANTES, OUTROS ESTABELECIMENTOS DE COMIDAS E ESTABELECIMENTOS DE BEBIDAS : PESO DAS DIVERSAS DESPESAS EM RELAÇÃO AS DESPESAS TOTAIS, SEGUNDO A CLASSIFICAÇÃO DOS ESTABELECIMENTOS

表十. 三：餐館、酒樓及其他飲食場所之經營費用，佔總支出之百分率，按場所分類統計

(CONT. 續)

CLASSIFICAÇÃO DOS ESTABELECIMENTOS 場所分類	TRANSPORTE E COMUNICAÇÕES 運輸及通訊	MARKETING E PUBLICIDADE 宣傳	OUTROS SERVIÇOS CONTRATADOS 第三者提供服務	OUTRAS DESPESAS DE EXPLORAÇÃO 其他經營費用	DEPRECIACIONES 折舊	JUROS 利息
	百分率					
1	14	15	16	17	18	19
TOTAL 總數	1	1	2	1	7	1
RESTAURANTES 餐館	0	1	2	2	8	1
LUXO 豪華級	1	3	2	3	4	0
1- CLASSE 一級	0	0	3	1	10	2
2- CLASSE 二級	0	1	2	2	6	0
3- CLASSE 三級	1	1	1	1	12	2
OUTROS ESTABELECIMENTOS DE COMIDAS 其他食品場所	1	1	2	1	3	1
1- E 2- CLASSES 一及二級	2	1	1	1	5	1
3- CLASSE 三級	0	1	2	1	3	1
ESTABELECIMENTOS DE BEBIDAS 飲品場所	0	0	0	0	1	..
LUXO. 1- E 2- CLASSES 豪華級，一級及二級	0	0	0	0	2	..
3- CLASSE 三級	0	0	..	0	..	..

- ESTABELECIMENTOS COM 10 OU MAIS PESSOAS AO SERVIÇO -

- 工作人員在十人以上之場所

QUADRO 11.1 - RESTAURANTES, OUTROS ESTABELECIMENTOS DE COMIDAS E ESTABELECIMENTOS DE BEBIDAS :  
PESSOAL AO SERVIÇO POR CATEGORIAS DE PESSOAL E POR SEXO, SEGUNDO A CLASSIFICAÇÃO DOS ESTABELECIMENTOS  
表十一. 一：餐館、酒樓及其他飲食場所，工作人員職級及性別，按場所分類之統計

CLASSIFICAÇÃO DOS ESTABELECIMENTOS 場所分類	PESSOAL AO SERVIÇO 工作人員											
	TOTAL 總數				PROPRIETARIOS E TRABALHADORES FAMILIARES NÃO REMUNERADOS 無酬業主及 家屬員工				PESSOAL REMUNERADO 有酬員工			
	HM 男女		M 女		HM 男女		M 女		HM 男女		M 女	
	RES. 本地 居民	N.RES. 非本地 居民	RES. 本地 居民	N.RES. 非本地 居民	RES. 本地 居民	N.RES. 非本地 居民	RES. 本地 居民	N.RES. 非本地 居民	RES. 本地 居民	N.RES. 非本地 居民	RES. 本地 居民	N.RES. 非本地 居民
1	2	3	4	5	6	7	8	9	10	11	12	13
TOTAL 總數	6 861	966	3 567	510	107	..	35	..	6 754	966	3 532	510
RESTAURANTES 餐館	5 064	922	2 553	491	47	..	16	..	5 017	922	2 537	491
LUXO 豪華級	1 053	74	501	30	..	..	..	..	1 053	74	501	30
1- CLASSE 一級	1 326	295	694	178	2	..	..	..	1 324	295	694	178
2- CLASSE 二級	1 076	256	599	141	19	..	4	..	1 057	256	595	141
3- CLASSE 三級	1 609	297	759	142	26	..	12	..	1 583	297	747	142
OUTROS ESTABELECIMENTOS DE COMIDAS 其他食品場所	1 634	44	913	19	48	..	17	..	1 586	44	896	19
1- E 2- CLASSES 一及二級	276	..	192	..	4	..	..	..	272	..	192	..
3- CLASSE 三級	1 358	44	721	19	44	..	17	..	1 314	44	704	19
ESTABELECIMENTOS DE BEBIDAS 飲品場所	143	..	101	..	12	..	2	..	151	..	99	..
LUXO, 1- E 2- CLASSES 豪華級，一級及二級	113	..	80	..	1	..	..	..	112	..	80	..
3- CLASSE 三級	50	..	21	..	11	..	2	..	39	..	19	..

(CONT. 續)

- ESTABELECIMENTOS COM 10 OU MAIS PESSOAS AO SERVIÇO -

- 工作人員在十人或以上之場所 -

QUADRO 11.2 - RESTAURANTES, OUTROS ESTABELECIMENTOS DE COMIDAS E ESTABELECIMENTOS DE BEBIDAS :  
PESSOAL AO SERVIÇO POR CATEGORIAS DE PESSOAL E POR SEXO, SEGUNDO A CLASSIFICAÇÃO DOS ESTABELECIMENTOS

表十一. 二: 餐廳, 酒樓及其他飲食場所, 工作人員職級及性別, 按場所分類之統計

(CONT. 續)

CLASSIFICAÇÃO DOS ESTABELECIMENTOS 場所分類	PESSOAL AO SERVIÇO 工作人員											
	PESSOAL REMUNERADO 有薪僱員工											
	DIRIGENTES 主 營				SUPERIORES E TECNICOS 高級技術人員				ADMINISTRATIVOS 行政人員			
	HM 男女		M 女		HM 男女		M 女		HM 男女		M 女	
	RES. 本地 居民	N.RES. 非本地 居民	RES. 本地 居民	N.RES. 非本地 居民	RES. 本地 居民	N.RES. 非本地 居民	RES. 本地 居民	N.RES. 非本地 居民	RES. 本地 居民	N.RES. 非本地 居民	RES. 本地 居民	N.RES. 非本地 居民
1	14	15	16	17	18	19	20	21	22	23	24	25
TOTAL 總數	223	9	45	..	75	2	26	1	307	17	198	9
RESTAURANTES 餐廳	146	3	20	..	61	1	22	..	263	17	172	9
LUXO 豪華級	22	1	3	..	14	..	5	..	36	..	25	..
1- CLASSE 一級	31	..	3	..	9	1	4	..	72	4	55	1
2- CLASSE 二級	40	..	9	..	20	..	8	..	74	13	43	8
3- CLASSE 三級	53	2	5	..	18	..	5	..	81	..	49	..
OUTROS ESTABELECIMENTOS DE COMIDAS 其他食品場所	67	6	19	..	12	1	4	1	40	..	22	..
1- E 2- CLASSES 一及二級	3	..	1	..	8	..	6	..	4	..	4	..
3- CLASSE 三級	64	6	18	..	4	1	..	1	36	..	18	..
ESTABELECIMENTOS DE BEBIDAS 飲品場所	10	..	6	..	2	..	..	..	4	..	4	..
LUXO, 1- E 2- CLASSES 豪華級, 一級及二級	4	..	3	..	2	..	..	..	2	..	2	..
3- CLASSE 三級	6	..	3	..	..	..	..	..	2	..	2	..

(CONT. 續)

- ESTABELECIMENTOS COM 10 OU MAIS PESSOAS AO SERVIÇO -

- 工作人員在十人或以上之場所 -

QUADRO 11.3 - RESTAURANTES, OUTROS ESTABELECIMENTOS DE COMIDAS E ESTABELECIMENTOS DE BEBIDAS :

PESSOAL AO SERVIÇO POR CATEGORIAS DE PESSOAL E POR SEXO, SEGUNDO A CLASSIFICAÇÃO DOS ESTABELECIMENTOS

表十一. 三: 餐廳, 酒樓及其他飲食場所, 工作人員職級及性別, 按場所分類之統計

(CONT. 續)

CLASSIFICAÇÃO DOS ESTABELECIMENTOS 場所分類	PESSOAL AO SERVIÇO 工作人員											
	PESSOAL REMUNERADO 有薪僱員工											
	COZINHA 廚房員工				RESTAURANTES E BAR 餐廳及酒樓侍應				OUTRO PESSOAL REMUNERADO 其他有薪僱員工			
	HM 男女		M 女		HM 男女		M 女		HM 男女		M 女	
	RES. 本地 居民	N.RES. 非本地 居民	RES. 本地 居民	N.RES. 非本地 居民	RES. 本地 居民	N.RES. 非本地 居民	RES. 本地 居民	N.RES. 非本地 居民	RES. 本地 居民	N.RES. 非本地 居民	RES. 本地 居民	N.RES. 非本地 居民
1	26	27	28	29	30	31	32	33	34	35	36	37
TOTAL 總數	2 510	292	557	39	3 475	635	2 602	459	164	11	104	2
RESTAURANTES 餐廳	1 897	275	381	32	2 523	616	1 869	449	127	10	73	1
LUXO 豪華級	356	31	58	1	598	42	398	29	27	..	12	..
1- CLASSE 一級	523	57	122	4	670	229	501	173	19	4	8	..
2- CLASSE 二級	370	71	93	2	512	166	416	130	41	6	26	1
3- CLASSE 三級	648	116	108	25	743	179	554	117	40	..	26	..
OUTROS ESTABELECIMENTOS DE COMIDAS 其他食品場所	592	17	171	7	842	19	653	10	33	1	27	1
1- E 2- CLASSES 一及二級	61	..	29	..	196	..	154	..	..	..	..	..
3- CLASSE 三級	531	17	142	7	646	19	499	10	33	1	27	1
ESTABELECIMENTOS DE BEBIDAS 飲品場所	21	..	5	..	110	..	80	..	4	..	4	..
LUXO, 1- E 2- CLASSES 豪華級, 一級及二級	7	..	..	..	93	..	71	..	4	..	4	..
3- CLASSE 三級	14	..	5	..	17	..	9	..	..	..	..	..

- ESTABELECIMENTOS COM 10 OU MAIS PESSOAS AO SERVIÇO -

- 工作人數在十人以上之場所 -

QUADRO 12.1 - RESTAURANTES, OUTROS ESTABELECIMENTOS DE COMIDAS E ESTABELECIMENTOS DE BEBIDAS :  
DESPESAS COM PESSOAL E POR SEXO, SEGUNDO A CLASSIFICAÇÃO DOS ESTABELECIMENTOS

表十二. 一: 餐廳, 酒樓及其他場所之員工支出, 按場所分類統計

DESPESAS COM PESSOAL POR CATEGORIAS E SEXO DO PESSOAL  員工支出按 員工職級及性別		TOTAL  總數	CLASSIFICAÇÃO DOS ESTABELECIMENTOS 場所分類				
			RESTAURANTES 餐廳				
			TOTAL 總數	LUXO 豪華級	1- CLASSE 一級	2- CLASSE 二級	3- CLASSE 三級
1000 MOP 千元澳門幣							
1		2	3	4	5	6	7
TOTAL 總數	HM 男女 M 女	356 274 149 481	258 067 102 668	52 390 19 912	73 291 29 085	55 812 24 123	76 573 29 548
REMUNERAÇÕES EM DINHEIRO 現金酬勞	HM 男女 M 女	324 939 149 481	234 721 102 668	47 052 19 912	66 781 29 085	51 227 24 123	69 660 29 548
DIRIGENTES 主管	HM 男女 M 女	19 558 3 256	13 007 1 709	2 540 111	3 194 463	2 690 481	4 583 654
SUPERIORES E TÉCNICOS 高級技術員	HM 男女 M 女	5 682 1 902	3 981 1 257	1 152 278	851 305	1 012 356	967 318
ADMINISTRATIVOS 行政人員	HM 男女 M 女	16 193 10 177	13 480 8 698	2 372 1 720	3 489 2 608	3 774 2 228	3 845 2 142
PESSOAL DE COZINHA 廚房員工	HM 男女 M 女	126 645 20 516	94 422 13 053	17 996 1 833	27 171 4 088	19 702 3 000	29 553 4 132
PESSOAL DE RESTAURANTES E BAR 餐廳, 酒樓侍應	HM 男女 M 女	151 017 110 384	105 735 76 146	21 858 15 508	31 324 21 357	22 507 17 368	30 046 21 913
OUTRO PESSOAL REMUNERADO 其他有薪酬員工	HM 男女 M 女	5 844 3 246	4 096 1 805	1 136 461	751 264	1 543 690	666 390
REMUNERAÇÕES EM ESPECIE 福利酬勞		26 576	19 667	4 852	5 253	3 785	5 777
COTIZAÇÕES PARA A PRE. SOCIAL E SEGUROS 公積金及保險		3 485	2 625	465	627	654	878
PENSÕES 退休金		153	81	..	14	42	25
OUTROS ENCARGOS 其他福利費用		1 121	973	21	616	104	233

(CONT. 續)

- ESTABELECIMENTOS COM 10 OU MAIS PESSOAS AO SERVIÇO -

- 工作人數在十人以上之場所 -

QUADRO 12.2 - RESTAURANTES, OUTROS ESTABELECIMENTOS DE COMIDAS E ESTABELECIMENTOS DE BEBIDAS ;

DESPESAS COM PESSOAL E POR SEXO, SEGUNDO A CLASSIFICAÇÃO DOS ESTABELECIMENTOS

表十二.二：餐廳、酒樓及其他場所之員工支出，按場所分類統計

(CONT. 續)

DESPESAS COM PESSOAL POR CATEGORIAS E SEXO DO PESSOAL  員工支出按 員工職級及性別		CLASSIFICAÇÃO DOS ESTABELECIMENTOS 場所分類						OUTROS 其他 TOTAL 總數
		OUTROS ESTABELECIMENTOS DE COMIDAS 其他食品場所			ESTABELECIMENTOS DE BEBIDAS 飲品場所			
		TOTAL	1- E 2- CLASSE	3- CLASSE	TOTAL	LUXO 1- E 2- CLASSE 豪華 及二級	3- CLASSE	
		總數	一及二 級	三級	總數	豪華 及二級	三級	
1000 MOP 千元澳門幣								
I		8	9	10	11	12	13	14
TOTAL								
總數	HM 男女	91 913	14 384	77 529	6 295	4 074	2 220	..
	M 男女	42 992	9 178	33 813	3 821	2 861	960	..
REMUNERAÇÕES EM DINHEIRO								
現金酬勞	HM 男女	84 223	13 738	70 485	5 995	4 008	1 986	..
	M 男女	42 992	9 178	33 813	3 821	2 861	960	..
DIRIGENTES								
主管	HM 男女	5 964	350	5 614	587	197	390	..
	M 男女	1 223	128	1 095	324	144	180	..
SUPERIORES E TECNICOS								
高級技術員	HM 男女	1 594	1 074	520	107	107	..	..
	M 男女	644	540	104	..	..	..	..
ADMINISTRATIVOS								
行政人員	HM 男女	2 533	183	2 350	179	97	83	..
	M 男女	1 299	183	1 116	179	97	83	..
PESSOAL DE COZINHA								
廚房員工	HM 男女	31 254	2 473	28 781	970	260	710	..
	M 男女	7 179	1 003	6 176	283	..	283	..
PESSOAL DE RESTAURANTES E BAR								
餐廳、酒樓侍應	HM 男女	41 279	9 657	31 622	4 003	3 199	804	..
	M 男女	31 353	7 324	24 029	2 885	2 471	414	..
OUTRO PESSOAL REMUNERADO								
其他有薪僱員工	HM 男女	1 599	..	1 599	149	149	..	..
	M 男女	1 293	..	1 293	149	149	..	..
REMUNERAÇÕES EM ESPECIE								
福利酬勞		6 685	594	6 091	224	15	209	..
COTIZAÇÕES PARA A PRE. SOCIAL E SEGUROS		807	49	758	53	28	24	..
公積金及保險								
PENSÕES		72	..	72	..	..	..	..
退休金								
OUTROS ENCARGOS		125	3	122	23	23	..	..
其他福利費用								

QUADRO 13.1 - AQUISIÇÕES DE MERCADORIAS PARA VENDA E DE MATERIAIS, NO TOTAL E DIRECTAMENTE AO EXTERIOR  
表十三.一：直接由外地入口之貨品及物料，佔總購貨之百分率

ACTIVIDADES 活動分類	PRODUTOS ALIMENTARES E BEBIDAS PARA VENDA 購入作出售之飲品食品			OUTRAS MERCADORIAS PARA VENDA 購入之其他貨品		
	AQUISIÇÕES TOTAIS 購入總數	AQUISIÇÕES DIRECTS AO EXTERIOR 由外地入口 之總數	(3) ---	AQUISIÇÕES TOTAIS 購入總數	AQUISIÇÕES DIRECTS AO EXTERIOR 由外地入口 之總數	(6) ---
	1000 MOP 仟元澳門幣			1000 MOP 仟元澳門幣		
	% 百分率			% 百分率		
1	2	3	4	5	6	7
631 RESTAURANTES, CAFES E ACTIVIDADES SIMILARES DE COMIDAS E BEBIDAS 餐廳, 酒樓, 咖啡室及有關之飲食場所	436 265	22 592	5	6 713	..	..
6311 RESTAURANTES, SELF-SERVICES E SIMI- LARES 餐廳, 酒樓, 快餐店及有關場所	394 730	22 592	6	5 397	..	..
6312 LOJAS E TENDAS DE SOPA DE FITAS, DE CANJA E SIMILARES 粥麵店及有關場所	26 751	..	..	518	..	..
6313 ESTAB. DE BEBIDAS: CAFES, BARES, LOJAS DE CALDOS DOÇES, LEITAR, PAST. E SIM. 飲品場所: 咖啡室, 酒吧, 甜品店, 奶 品店, 餅店及有關場所	14 784	..	..	798	..	..

(CONT. 續)

- ESTABELECIMENTOS COM 10 OU MAIS PESSOAS AO SERVIÇO -

- 工作人數在十人以上之場所 -

QUADRO 13.2 - AQUISIÇÕES DE MERCADORIAS PARA VENDA E DE MATERIAIS, NO TOTAL E DIRECTAMENTE AO EXTERIOR

表十三.二：直接由外地入口之貨品及物料，佔總購貨之百分率

(CONT. 續)

ACTIVIDADES 活動分類	MATERIAIS 物料		
	AQUISIÇÕES TOTAIS 購入總數	AQUISIÇÕES DIRECTAS AO EXTERIOR 由外地入口 之總數	(9) --- (8)
	1000 MOP 千元澳門幣		% 百分率
1	8	9	10
631 RESTAURANTES, CAFES E ACTIVIDADES SIMILARES DE COMIDAS E BEBIDAS 餐廳, 酒樓, 咖啡室及有關之飲食場所	24 120	860	4
6311 RESTAURANTES, SELF-SERVICES E SIMI- LARES 餐廳, 酒樓, 快餐店及有關場所	22 245	860	4
6312 LOJAS E TENDAS DE SOPA DE FITAS, DE CANJA E SIMILARES 粥麵店及有關場所	1 456	..	..
6313 ESTAB. DE BEBIDAS: CAFES, BARES, LOJAS DE CALDOS DOCE, LEITAR, PAST. E SIM. 飲品場所: 咖啡室, 酒吧, 甜品店, 奶 品店, 餅店及有關場所	421	..	..

QUADRO 14.1 - SERVIÇOS CONTRATADOS, NO TOTAL E DIRECTAMENTE AO EXTERIOR  
表十四.一：直接由外地提供之服務，佔總服務之百分率

ACTIVIDADES 活動分類	TODOS OS SERVIÇOS CONTRATADOS 外地提供之服務之總數			MANUTENÇÃO E REPARAÇÃO 維修及保養		
	TOTAL 總數	DIRECTAMENTE AO EXTERIOR 外地提供之 總數	(3) — (2)	TOTAL 總數	DIRECTAMENTE AO EXTERIOR 外地提供之 總數	(6) — (5)
	1000 MOP 仟元澳門幣			1000 MOP 仟元澳門幣		
1	2	3	% 百分率	5	6	% 百分率
631. RESTAURANTES, CAFES E ACTIVIDADES SIMILARES DE COMIDAS E BEBIDAS 餐廳, 酒樓, 咖啡室及有關之飲食場所	246 968	860	0	12 013	..	..
6311 RESTAURANTES, SELF-SERVICES E SIMI- LARES 餐廳, 酒樓, 快餐店及有關場所	230 322	860	0	11 017	..	..
6312 LOJAS E TENDAS DE SOPA DE FITAS, DE CANJA E SIMILARES 粥麵店及有關場所	11 284	..	..	642	..	..
6313 ESTAB. DE BEBIDAS; CAFES, BARES, LOJAS DE CALDOS, DOCES, LEITAR, PASTY, E SIM. 飲品場所: 咖啡室, 酒吧, 甜品店, 奶 品店, 餅店及有關場所	5 363	..	..	354	..	..

(CONT. 續)

QUADRO 14.2 - SERVIÇOS CONTRATADOS, NO TOTAL E DIRECTAMENTE AO EXTERIOR  
表十四.二：直接由外地提供之服務，佔總服務之百分率

(CONT. 續)

ACTIVIDADES 活動分類	RENDAS DE INSTALAÇÕES 場所租賃			ALUGUER DE MAQUINARIA E EQUIPAMENTO 設備租賃		
	TOTAL 總數	DIRECTAMENTE AO EXTERIOR 外地提供之 總數	(9) --- (8)	TOTAL 總數	DIRECTAMENTE AO EXTERIOR 外地提供之 總數	(12) --- (11)
	1000 MOP 千元澳門幣		% 百分率	1000 MOP 千元澳門幣		% 百分率
1	8	9	10	11	12	13
631 RESTAURANTES, CAFES E ACTIVIDADES SIMILARES DE COMIDAS E BEBIDAS 餐廳, 酒樓, 咖啡室及有關之飲食場所	52 611	..	..	162	..	..
6311 RESTAURANTES, SELF-SERVICES E SIMI- LARES 餐廳, 酒樓, 快餐店及有關場所	49 960	..	..	132	..	..
6312 LOJAS E TENDAS DE SOPA DE FITAS, DE CANJA E SIMILARES 粥麵店及有關場所	2 111	..	..	1	..	..
6313 ESTAB. DE BEBIDAS; CAFES, BARES, LOJAS DE CALDOS DOÇES, LEITAR, PAST. E SIM. 飲品場所: 咖啡室, 酒吧, 甜品店, 奶 品店, 餅店及有關場所	540	..	..	28	..	..

(CONT. 續)

QUADRO 14.3 - SERVIÇOS CONTRATADOS, NO TOTAL E DIRECTAMENTE AO EXTERIOR  
 表十四.三：直接由外地提供之服務，佔總服務之百分率

(CONT. 續)

ACTIVIDADES 活動分類	SEGUROS DE PROPRIEDADE 物業保險			TRANSPORTES E COMUNICAÇÕES 運輸及通訊		
	TOTAL 總數	DIRECTAMENTE AO EXTERIOR 外地提供之 總數	(15) —— (14)	TOTAL 總數	DIRECTAMENTE AO EXTERIOR 外地提供之 總數	(18) —— (17)
	1000 MOP 仟元澳門幣		% 百分率	1000 MOP 仟元澳門幣		% 百分率
1	14	15	16	17	18	19
631 RESTAURANTES, CAFES E ACTIVIDADES SIMILARES DE COMIDAS E BEBIDAS 餐廳, 酒樓, 咖啡室及有關之飲食場所	2 330	..	..	5 785	..	..
6311 RESTAURANTES, SELF-SERVICES E SIMI- LARES 餐廳, 酒樓, 快餐店及有關場所	2 171	..	..	5 433	..	..
6312 LOJAS E TENDAS DE SOPA DE FITAS, DE CANJA E SIMILARES 粥麵店及有關場所	108	..	..	268	..	..
6313 ESTAB. DE BEBIDAS: CAFES, BARES, LOJAS DE CALDOS DOÇES, LEITAR, PASTY, E SIM. 飲品場所: 咖啡室, 酒吧, 甜品店, 奶 品店, 餅店及有關場所	51	..	..	84	..	..

(CONT. 續)

- ESTABELECIMENTOS COM 10 OU MAIS PESSOAS AO SERVIÇO -

- 工作人數在十人或以上之場所 -

QUADRO 14.4 - SERVIÇOS CONTRATADOS, NO TOTAL E DIRECTAMENTE AO EXTERIOR  
表十四.四：直接由外地提供之服務，佔總服務之百分率

(CONT. 續)

ACTIVIDADES 活動分類	MARKETING E PUBLICIDADE 推廣及宣傳			OUTROS SERVIÇOS CONTRATADOS 其他服務		
	TOTAL 總數	DIRECTAMENTE AO EXTERIOR 外地提供之 總數	(21) --- (20)	TOTAL 總數	DIRECTAMENTE AO EXTERIOR 外地提供之 總數	(24) --- (23)
	1000 MOP 仟元澳門幣			1000 MOP 仟元澳門幣		
1	20	21	22	23	24	25
631 RESTAURANTES, CAFES E ACTIVIDADES SIMILARES DE COMIDAS E BEBIDAS 餐廳, 酒樓, 咖啡室及有關之飲食場所	10 884	..	..	21 282	..	..
6311 RESTAURANTES, SELF-SERVICES E SIMI- LARES 餐廳, 酒樓, 快餐店及有關場所	10 679	..	..	19 810	..	..
6312 LOJAS E TENDAS DE SOPA DE FITAS, DE CANJA E SIMILARES 粉麵店及有關場所	135	..	..	1 239	..	..
6313 ESTAB. DE BEBIDAS: CAFES, BARES, LOJAS DE CALDOS DOÇES, LEITAR, PAST. E SIM. 飲品場所: 咖啡室, 酒吧, 甜品店, 奶 品店, 餅店及有關場所	71	..	..	233	..	..

- ESTABELECIMENTOS COM 10 OU MAIS PESSOAS AO SERVIÇO -  
 - 工作人員在十人或以上之場所 -  
 QUADRO 15 - IMPOSTOS INDIRECTOS PAGOS, SEGUNDO A CLASSIFICAÇÃO  
 DOS ESTABELECIMENTOS  
 表十五：應繳付之間接稅，按場所分類統計

CLASSIFICAÇÃO DOS ESTABELECIMENTOS 場所分類	IMPOSTO INDIRECTOS PAGOS 應繳付之間接稅	
	TOTAL 總數	IMPOSTO DE TURISMO 旅遊稅
	1000 MOP	仟元澳門幣
1	2	3
TOTAL 總數	29 613	28 796
RESTAURANTES 餐廳	28 994	28 503
DE LUXO 豪華級	7 151	7 116
DE 1- CLASSE 一級	9 382	9 246
DE 2- CLASSE 二級	5 869	5 748
DE 3- CLASSE 三級	6 592	6 392
OUTROS ESTABELECIMENTOS DE COMIDAS 食品場所	355	48
DE 1-, 2- CLASSES 一、二級	131	..
DE 3- CLASSE 三級	224	48
ESTABELECIMENTOS DE BEBIDAS 飲品場所	264	245
DE LUXO, 1- E 2- CLASSES 豪華級，一級及二級	253	245
DE 3- CLASSE 三級	11	..