

就業調查
INQUÉRITO AO EMPREGO
EMPLOYMENT SURVEY

2009

如欲索取進一步資料，可聯絡
統計暨普查局文件暨資料傳播中心

Para efeitos de informação contacte o
Centro de Documentação e Difusão de Informação da DSEC
*Further information can be obtained from the
Documentation and Information Centre of the Statistics and Census Service*

澳門宋玉生廣場 411 - 417 號皇朝廣場17樓

電話: 8399 5311

傳真: 2830 7825

Alameda Dr. Carlos d' Assumpção, Nº 411 - 417,
Edf. "Dynasty Plaza", 17º andar, Macau

Telefone: 8399 5311

Fax: 2830 7825

*Alameda Dr. Carlos d'Assumpção No.411-417,
Dynasty Plaza, 17th floor, Macao*

Telephone: 8399 5311

Fax: 2830 7825

電郵: info@dsec.gov.mo

E-Mail : info@dsec.gov.mo

網址: www.dsec.gov.mo

Website : www.dsec.gov.mo

官方統計
Estatística Oficial
Official Statistics

倘刊登此等統計資料，須指出資料來源

A reprodução destes dados só é permitida com indicação da fonte
Reproduction of these data is allowed provided the source is quoted

編輯：統計暨普查局
澳門，二零一零年四月
圖表設計：統計暨普查局
印刷：統計暨普查局

Editor: DSEC
Macau, Abril de 2010
Design Gráfico: DSEC
Impressão: DSEC

Published by: DSEC
Macao, April 2010
Design : DSEC
Printed by: DSEC

目錄
ÍNDICE
CONTENTS

結果摘要	5
Síntese de resultados	11
Summary of Results	17
說明	8
Notas explicativas	14
Explanatory Notes	20
統計表	23
Quadros	26
Tables	30

白頁

Página vazia

Blank page

一、主要指標

2009年的勞動力參與率為72.0%，較2008年下降0.9個百分點。按性別分析，男性的勞動力參與率較女性高，兩者分別為78.0%及66.5%。

圖一：勞動力參與率

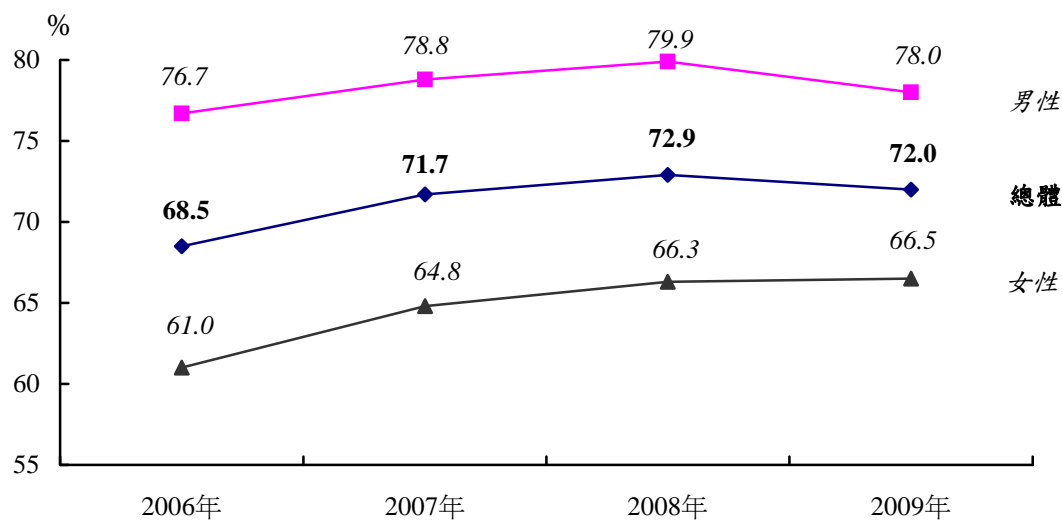

2009年的總體失業率為3.6%，較2008年上升0.6個百分點；就業不足率則上升0.3個百分點，為1.9%。

圖二：失業率及就業不足率

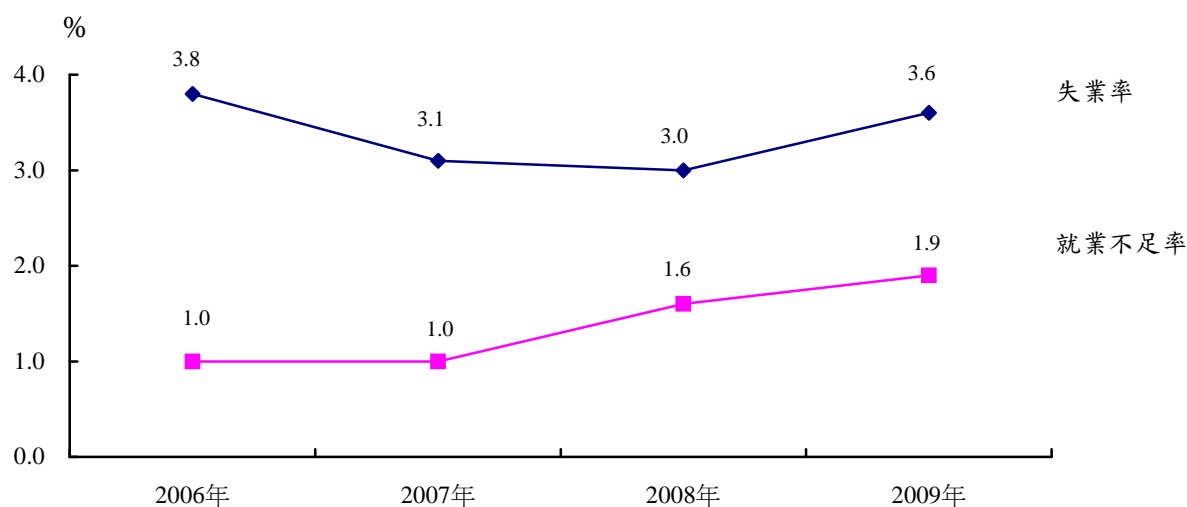

二、勞動人口特徵

2009年的勞動人口共32.92萬人，其中就業人口31.75萬人，較2008年減少1.7%；失業人口則增加16.3%至1.17萬人。

勞動人口、就業人口及失業人口

千人

指標	2007年	2008年	2009年
勞動人口	309.6	332.9	329.2
就業人口	300.2	322.8	317.5
失業人口	9.5	10.0	11.7

就業人口

就業人口中男性佔51.7%，女性佔48.3%；年齡中位數為39.4歲，其中男性為41.0歲，女性為38.0歲。

在行業分佈方面，從事文娛博彩及其他服務業的佔23.7%，酒店及飲食業13.8%，批發及零售業佔13.1%，而建築業則佔10.3%。

在職業分佈方面，25.5%是文員*，而服務及銷售人員和非技術工人分別佔23.0%及18.4%。

按職業身份統計，92.1%為僱員，而自僱人士佔4.1%。

按教育程度統計，22.0%為小學或以下程度，27.3%具有初中程度，27.5%具有高中程度，而擁有高等教育程度的佔23.2%。

就業人口的每月工作收入中位數為8 500元(澳門元，下同)，最多就業人口從事的文娛博彩及其他服務業的中位數為12 000元，其中從事博彩業的亦為12 000元。

工作時數方面，就業人口每週實際工作時數之中位數為46.3小時。

* 根據國際勞工組織《國際職業標準分類》，賭場荷官、巡場、籌碼兌換等職位歸類於“文員”這一職業大類。

失業人口

失業人口中，87.9%是曾經工作且正尋找新工作的人士，而12.1%是尋找第一份工作的新增勞動力。

在教育程度方面，小學或以下程度的失業人口佔總失業人口34.9%，具有初中或高中程度的分別佔30.4%及21.5%，而具有高等教育的佔13.2%。

尋找工作時間方面，63.1%的失業人口尋找工作的時間少於4個月，4至6個月的佔22.4%，而多於12個月的佔4.9%。

在尋找新工作的失業人口中，按失業前所從事的行業分析，27.0%從事建築業，其次是文娛博彩及其他服務業(17.2%)、批發及零售業(15.5%)和酒店及飲食業(14.1%)；按失業前的職業分析，以服務及銷售人員最多，佔25.6%，其次為工業工匠及手工藝工人，佔20.2%，而非技術工人佔19.5%。

本地居民就業指標

2009年本地居民的勞動人口有25.8萬人，其中本地就業居民為24.7萬人，失業居民約為1.1萬人。

本地居民的勞動力參與率為66.9%，而本地居民的失業率為4.4%。

本地就業居民的每月工作收入中位數為10 000元。而每週實際工作時數中位數為45.9小時。

住戶就業指標

2009年每戶平均的就業人數為1.7人，而住戶的每月工作收入中位數為15 800元。

說明

一、調查方法

每月進行的就業調查的參考期為調查日之前的七天。樣本是經排除如軍營、醫院、監獄、學生宿舍及安老院等集體居住單位後抽出；全年樣本總數共16 800個住宅單位，而統計對象為居住在上述單位的人士。

由於調查以抽樣形式進行，報告所載的統計結果是經推算所得，會受制於抽樣誤差。為了說明不同變量的估計值之準確程度，下表列出主要變量的標準差及變異系數。

變 量	樣本估計值	標準差	變異系數(%)
數值			
勞動人口(千人)	329.2	1.34	0.4
就業人口(千人)	317.5	1.35	0.4
失業人口(千人)	11.7	0.52	4.5
每月工作收入中位數 (澳門元)	8 500	98	1.2
比率 (%)			
勞動力參與率	72.0	0.29	0.4
失業率	3.6	0.16	4.5
就業不足率	1.9	0.12	6.5

回應率指樣本中成功受訪的住宅單位與被佔用單位的比例。2009年的14 697個被佔用單位中，13 703個單位接受了訪問，281個拒絕回應，713個未能聯絡。因此，回應率為93.2%。

二、詞彙註釋

勞動人口

在參考期間，可參與生產商品或提供服務之 16 歲或以上人士的總數。包括就業人口及失業人口。

就業人口

在參考期間，為了報酬、利潤或家庭收入而工作最少一小時的 16 歲或以上人士的總數。其中包括沒有上班但與僱主保持正式工作聯繫的僱員，或因某些原因而暫時沒有上班的公司東主/股東。

失業人口

在參考期間，沒有工作或與僱主沒有正式工作聯繫，但隨時可接受有酬工作或自己做生意，並在過去 30 日曾尋找工作之 16 歲或以上人士。

就業不足人口

在參考期間，不論其職業身份，非自願地工作少於 35 小時，並可隨時接受更多的工作或正在尋找更多工作的就業人口。

勞動力參與率

勞動人口佔 16 歲或以上的澳門人口的百分比。

失業率

失業人口佔勞動人口的百分比。

就業不足率

就業不足人口佔勞動人口的百分比。

教育程度

指成功完成的最高正規教育程度。

如“小學教育”是指成功完成小學六年級的人士，而未完成六年級者，將被列入“從未入學/幼兒教育”。

三、符號註釋及其他

-	絕對數值為零
..	不適用
0 [#]	數字少於採用單位半數
'000	千
MF	男女
M	男
F	女
%	百分比
N ^o	數目
MOP	澳門元

數字的捨入	由於進位的關係，各分項之和與總數可能有差異。
工作收入及時數	除特別註明外，本報告內的工作收入及工作時數指全部工作的每月總收入及每週總時數；而在統計表內，受訪者的行業及職業歸類則按其正職而定。

有關調查方法之詳情，可參閱《就業調查附件》。

SÍNTESE DE RESULTADOS

1. Principais indicadores

Em 2009 a taxa de actividade foi de 72,0% tendo descido 0,9 pontos percentuais face ao ano de 2008. Verificou-se que a taxa de actividade masculina era mais elevada do que a feminina (78,0% contra 66,5%).

Gráfico 1: Taxa de actividade

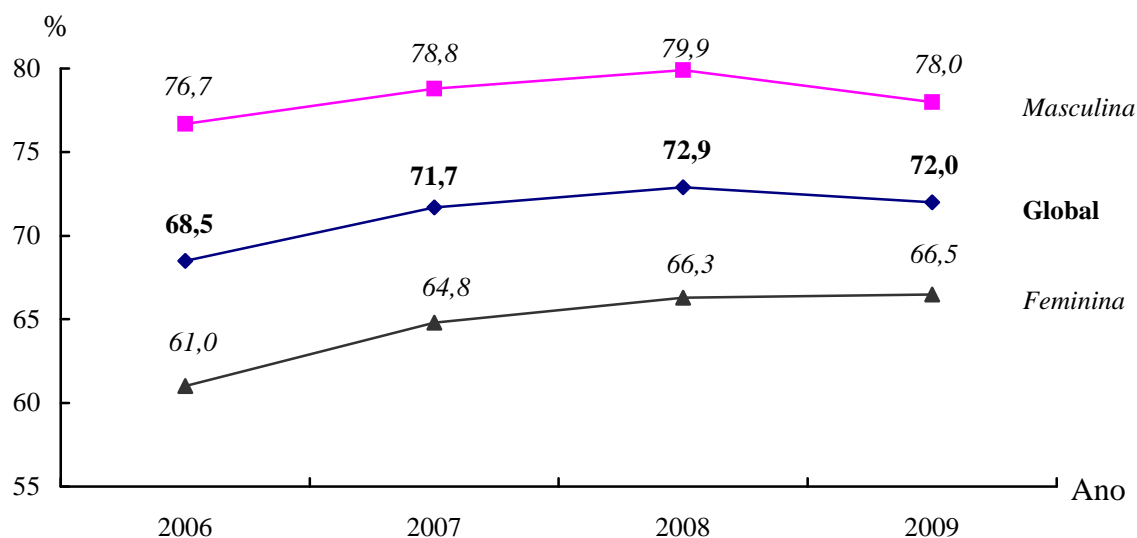

A taxa global de desemprego em 2009 correspondeu a 3,6%, isto é, mais 0,6 pontos percentuais em relação ao ano de 2008. A taxa de subemprego expandiu-se 0,3 pontos percentuais quando comparada com a do ano de 2008, situando-se em 1,9%.

Gráfico 2: Taxas de desemprego e subemprego



2. Características da população activa

A população activa em 2009 atingiu 329,2 milhares de pessoas, das quais 317,5 milhares estavam empregadas e 11,7 milhares desempregadas. Relativamente ao ano de 2008 a população empregada diminuiu 1,7%, enquanto a população desempregada aumentou 16,3%.

População activa, empregada e desempregada

'000

Indicadores	2007	2008	2009
População activa	309,6	332,9	329,2
População empregada	300,2	322,8	317,5
População desempregada	9,5	10,0	11,7

População empregada

Do total da população empregada, 51,7% eram do sexo masculino e 48,3% do sexo feminino. A mediana da idade desta população equivaleu a 39,4 anos, correspondendo os 41,0 anos à mediana masculina e os 38,0 anos à mediana feminina.

Quanto à distribuição do emprego por ramos de actividade: as actividades culturais e recreativas, lotarias e outros serviços possuíam 23,7% da população empregada; os hotéis, restaurantes e similares 13,8%; o comércio por grosso e a retalho 13,1% e a construção 10,3%.

Analisando a estrutura do emprego por profissões verificou-se que os empregados administrativos* representavam 25,5% da população empregada, enquanto que o pessoal dos serviços, vendedores e trabalhadores similares e, os trabalhadores não qualificados equivaliam a 23,0% e 18,4%, respectivamente.

No que concerne à distribuição do emprego por situação na profissão, observou-se que 92,1% da população empregada era constituída por trabalhadores por conta de outrem, logo seguida pelos trabalhadores por conta própria (4,1%).

Quanto à distribuição por níveis de escolaridade, pode dizer-se que 22,0% das pessoas empregadas tinham habilitações não superiores ao ensino primário, 27,3% completaram o ensino secundário geral e 27,5% o ensino secundário complementar. A percentagem da população empregada com ensino superior situava-se nos 23,2%.

A mediana do rendimento mensal da população empregada cifrou-se nas 8 500 Patacas. Relativamente às actividades culturais e recreativas, lotarias e outros serviços, estas originaram o maior número de população empregada, cuja mediana do rendimento mensal alcançou as 12 000 Patacas, dentre estas actividades salienta-se que a mediana do rendimento mensal obtida pelas lotarias e outros jogos de aposta correspondeu a 12 000 Patacas.

A mediana semanal de horas efectivamente trabalhadas foi de 46,3 horas.

* De acordo com a "Classificação internacional padrão das ocupações profissionais" da Organização Internacional do Trabalho, os empregados que desempenham funções de "croupiers", fiscais de bancas, ficheiros e etc., são classificados no grande grupo "empregados administrativos".

População desempregada

Os desempregados que já tinham trabalhado e se encontravam “à procura de novo emprego” representavam 87,9% do total da população desempregada, enquanto 12,1% eram pessoas desempregadas se encontravam “à procura do primeiro emprego”.

No que toca à distribuição da população desempregada por níveis de escolaridade, 34,9% das pessoas desempregadas tinham habilitações não superiores ao ensino primário; 30,4% concluíram o ensino secundário geral; 21,5% o ensino secundário complementar e 13,2% o ensino superior.

Em termos da duração da procura de emprego, assinalou-se que 63,1% dos desempregados procuravam emprego há menos de 4 meses; 22,4% procuraram-no por 4 a 6 meses, enquanto que 4,9% procuraram-no por mais de 12 meses.

Relativamente aos ramos de actividade económica anterior, 27,0% da população desempregada à procura de novo emprego pertencia à construção. Seguiu-se o ramo das actividades culturais e recreativas, lotarias e outros serviços com 17,2%, o comércio por grosso e a retalho com 15,5% e os hotéis, restaurantes e similares com 14,1%. Quanto à profissão anterior, o maior número de desempregados pertencia ao “pessoal dos serviços, vendedores e trabalhadores similares” (25,6%), seguindo-se os “trabalhadores da produção industrial e artesãos” (20,2%), e os “trabalhadores não qualificados” (19,5%).

Indicadores dos empregados residentes

Em 2009, a população activa residente totalizou 258 milhares de pessoas, das quais 247 milhares estavam empregadas e 11 milhares estavam desempregadas.

A taxa de actividade dos residentes atingiu 66,9%; enquanto que a taxa de desemprego dos residentes alcançou 4,4%.

A mediana do rendimento mensal dos residentes empregados situou-se nas 10 000 Patacas, enquanto que a mediana semanal de horas efectivamente trabalhadas foi de 45,9 horas.

Indicadores dos agregados familiares

Em 2009, o número médio de empregados por agregado familiar foi de 1,7 pessoas, enquanto que a mediana do rendimento mensal do emprego dos agregados familiares se cifrou nas 15 800 Patacas.

NOTAS EXPLICATIVAS

1. Nota Metodológica

O Inquérito ao Emprego é efectuado mensalmente e o seu período de referência corresponde aos 7 dias imediatamente anteriores àquele em que se realizou a inquirição. As amostras são seleccionadas com exclusão das unidades de alojamento colectivas (quartéis, hospitais, prisões, dormitórios de estudantes e lares de terceira idade). A amostra de 2009 totalizou 16 800 unidades de alojamento clássicas. Abrange toda a população que reside nestas unidades.

Optando-se pela inquirição por amostragem, os resultados estatísticos constantes neste relatório estão sujeitos a erros de amostragem, com repercussão na respectiva inferência. Para ilustrar a precisão das estimativas das diferentes variáveis, apresenta-se no quadro seguinte o desvio padrão e os coeficientes de variação.

Variáveis	Estimativas da amostra	Desvio padrão	Coefficientes de variação (%)
Valores			
População activa ('000)	329,2	1,34	0,4
População empregada ('000)	317,5	1,35	0,4
População desempregada ('000)	11,7	0,52	4,5
Mediana do rendimento mensal do emprego (MOP)	8 500	98	1,2
Rácios (%)			
Taxa de actividade	72,0	0,29	0,4
Taxa de desemprego	3,6	0,16	4,5
Taxa de subemprego	1,9	0,12	6,5

A taxa de resposta corresponde à relação entre o número das unidades de alojamento clássicas que responderam e o número de unidades ocupadas da amostra. De entre as 14 697 unidades ocupadas no ano em análise, 13 703 unidades responderam ao inquérito e 281 recusaram. Por seu turno, não foi possível contactar com 713 unidades. Obteve-se, assim, uma taxa de resposta de 93,2%.

2. Explicação de termos

População activa

Conjunto de indivíduos com idade igual ou superior a 16 anos que, no período de referência, constituem a mão-de-obra disponível para a produção de bens e serviços que entram no circuito económico. Abrange a população empregada e a desempregada.

População desempregada

Conjunto de indivíduos com idade igual ou superior a 16 anos que, no período de referência, estavam sem emprego ou vínculo a um empregador; que estavam disponíveis para aceitar trabalho remunerado ou por conta própria; que tinham feito diligências para encontrar emprego durante os últimos 30 dias.

População empregada

Conjunto de indivíduos com idade igual ou superior a 16 anos que, no período de referência, tinham trabalhado pelo menos uma hora, em contrapartida de uma remuneração ou com vista a um lucro ou ganho familiar. Inclui também os trabalhadores por conta de outrem que não estavam ao serviço, mas mantinham um vínculo formal de emprego com o empregado e os proprietários e accionistas de empresas que não se encontravam temporariamente a trabalhar por uma razão específica.

População subempregada

Abrange a população empregada que, no período de referência, independentemente da situação na profissão, trabalha menos de 35 horas por razões involuntárias e estava à procura ou se encontrava disponível para trabalho adicional.

Taxa de actividade

Percentagem da população activa em relação à população de Macau com idade mínima de 16 anos.

Taxa de desemprego

Percentagem da população desempregada em relação à população activa.

Taxa de subemprego

Percentagem da população subempregada em relação à população activa.

Nível de escolaridade

Os dados referem-se ao nível de escolaridade mais elevado concluído com aproveitamento.

Por exemplo, os indivíduos que completaram com aproveitamento o 6º ano de escolaridade classificam-se em “Ensino Primário” e aqueles que não completaram o 6º ano com aproveitamento são classificados como “Sem escolaridade/Ensino infantil”.

3. Sinais convencionais e outros

-	Valor absoluto igual a zero
..	Não aplicável
0 [#]	Resultado inferior a metade da unidade adoptada
'000	Mil
MF	Masculino e feminino
M	Masculino
F	Feminino
%	Percentagem
Nº	Número
MOP	Patacas de Macau

Arredondamentos dos dados Os totais podem não coincidir com a soma das parcelas, devido aos arredondamentos.

Rendimentos e horas do emprego Salvo indicação em contrário, os “rendimentos do emprego” e “horas do emprego” referem-se aos rendimentos totais mensais e ao número total de horas semanais de todos os empregos. A população empregada é classificada nestes quadros de acordo com o ramo de actividade económica do seu emprego principal.

Para mais pormenores sobre a nota metodológica, consulte os **ANEXOS DO INQUÉRITO AO EMPREGO**.

SUMMARY OF RESULTS

1. Principal indicators

Labour force participation rate for 2009 decreased by 0.9 percentage point over 2008 to 72.0%, with the male labour force having a higher participation rate (78.0%) than the female (66.5%).

Graph 1 : Labour force participation rate

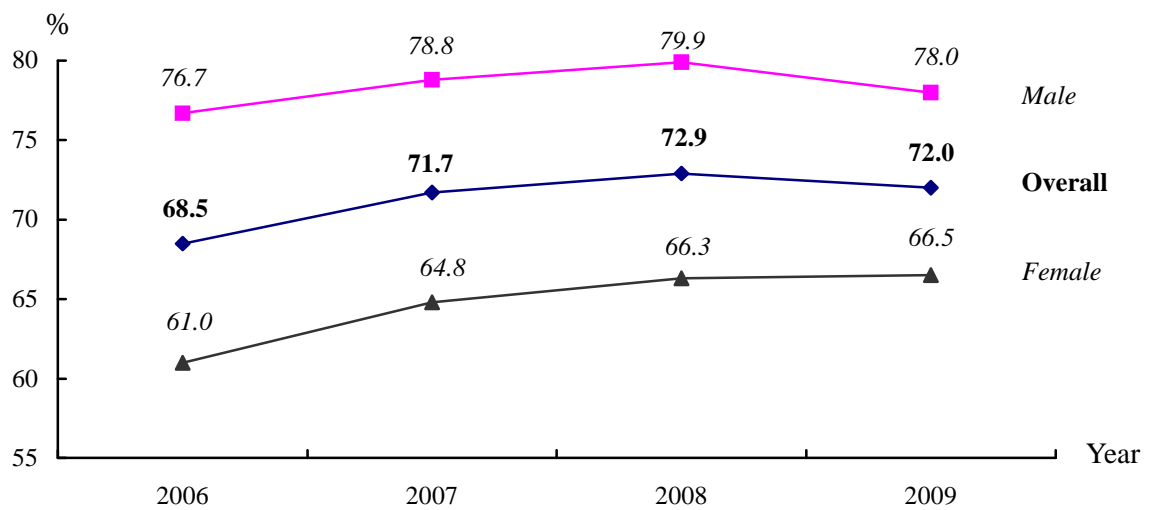

The overall unemployment rate for 2009 was 3.6%, up by 0.6 percentage point over 2008. The underemployment rate rose by 0.3 percentage point year-on-year to 1.9%.

Graph 2 : Unemployment rate and underemployment rate

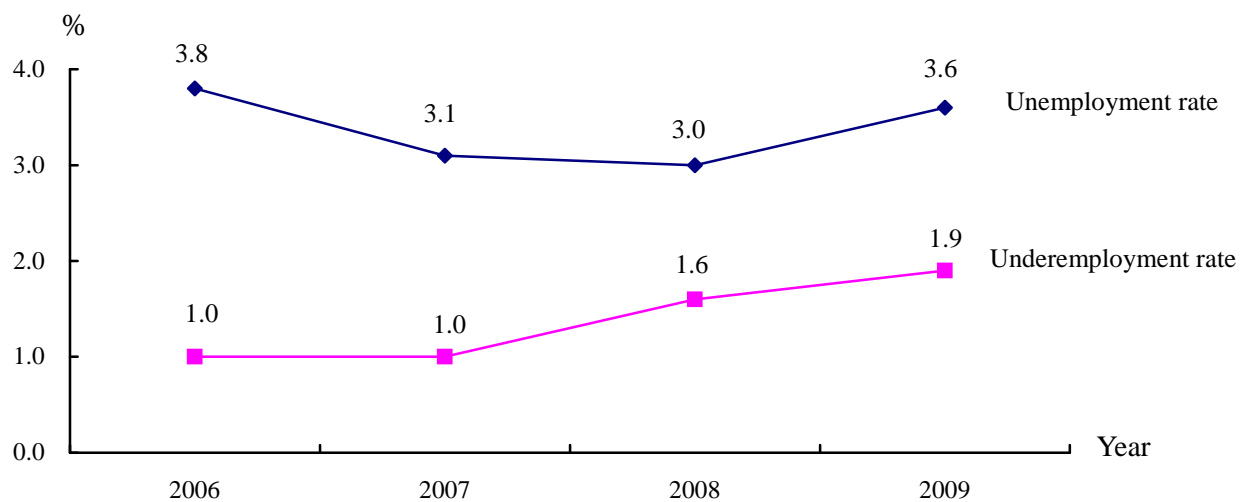

2. Characteristics of the labour force

Total labour force was 329 200 in 2009, with the employed population decreasing by 1.7% year-on-year to 317 500 and the number of the unemployed rising by 16.3% to 11 700.

Labour force, employed population and unemployed population

'000

Indicator	2007	2008	2009
Labour force	309.6	332.9	329.2
Employed population	300.2	322.8	317.5
Unemployed population	9.5	10.0	11.7

Employed population

Among the employed population, 51.7% were male and 48.3% were female. Median age of the employed population was 39.4; the respective median was 41.0 for male and 38.0 for female.

Analyzed by industry, 23.7% were engaging in Recreational, Cultural, Gaming & Other Services; 13.8% in Hotels, Restaurants & Similar Activities; 13.1% in Wholesale & Retail Trade and 10.3% in Construction.

In terms of occupation, 25.5% were Clerks*; 23.0% were Service & sales workers and 18.4% were Unskilled workers.

With respect to the status in employment, 92.1% were employees and 4.1% were self-employed.

Regarding the educational attainment, 22.0% had primary education or lower; 27.3% had junior secondary education; 27.5% had senior secondary education and 23.2% had tertiary education.

Median monthly employment earnings stood at MOP8 500. For Recreational, Cultural, Gaming & Other Services that engaged the majority of the employed, median earnings amounted to MOP12 000, with those working in Gaming Sector had a median earnings of MOP12 000.

Median weekly hours actually worked was 46.3 hours.

* According to the "International Standard Classification of Occupations" of the International Labour Organization, casino dealers, floorpersons, cage cashiers, etc. are grouped under "Clerks".

Unemployed population

Within the unemployed, 87.9% had worked previously and were searching for a new job, while 12.1% were fresh labour force entrants searching for their first job.

With respect to educational attainment, 34.9% had primary education or lower; 30.4% had junior secondary education; 21.5% had senior secondary education and 13.2% had tertiary education.

In terms of job search duration, 63.1% had been searching for a job for less than 4 months, 22.4% for 4 to 6 months and 4.9% for more than 12 months.

Analyzed by previous industry of the unemployed searching for a new job, 27.0% had worked in Construction; 17.2% in Recreational, Cultural, Gaming & Other Services; 15.5% in Wholesale & Retail Trade and 14.1% in Hotels, Restaurants & Similar Activities. In terms of previous occupation, 25.6% were Service & sales workers; 20.2% were Craftsmen & similar workers and 19.5% were Unskilled workers.

Employment indicators of local residents

Number of economically active local residents was 258 000 in 2009, with 247 000 being employed and 11 000 being unemployed.

Labour force participation rate of local residents was 66.9% and the unemployment rate was 4.4%.

Median monthly employment earnings of the employed local residents amounted to MOP10 000. Meanwhile, the median weekly hours actually worked was 45.9 hours.

Employment indicators of households

In 2009, average number of employed persons per household was 1.7 and the median monthly employment earnings per household amounted to MOP15 800.

EXPLANATORY NOTES

1. Methodology

The Employment Survey is conducted on a monthly basis and the reference period refers to the 7 days immediately prior to the date of interview. Samples are selected after exclusion of collective living quarters, such as military camp, hospital, prison, dormitories, elderly homes, etc. Total sample size for the whole year of 2009 consists of 16 800 domestic living quarters and the observation unit is individuals residing in these quarters.

Results of this report are extrapolated based on the information obtained from the samples that are subject to sampling errors. To illustrate the precision of the estimates of different variables, the respective standard error and coefficient of variation are listed in the table below.

Variable	Estimated value	Standard error	Coefficient of variation (%)
Value			
Labour force ('000)	329.2	1.34	0.4
Employed population ('000)	317.5	1.35	0.4
Unemployed population ('000)	11.7	0.52	4.5
Median monthly employment earnings (MOP)	8 500	98	1.2
Rate (%)			
Labour force participation rate	72.0	0.29	0.4
Unemployment rate	3.6	0.16	4.5
Underemployment rate	1.9	0.12	6.5

Response rate is the ratio of the number of domestic living quarters successfully interviewed to the number of occupied living quarters in the sample. In 2009, among the 14 697 living quarters occupied, 13 703 were successfully interviewed, 281 refusals and 713 non-contacts. Thus, the response rate stood at 93.2%.

2. Glossary

Educational attainment

Data refer to the highest level of education completed, given that all education requirements are met.

For example, upon completion of all educational requirements for the 6th grade, an individual will be classified as having “primary education”. Incompletion of all the educational requirements for the 6th grade will be classified as “No schooling/Pre-primary education”.

Employed population

Individuals aged 16 or over who have worked at least 1 hour for pay, profits or family gains during the reference period. It also includes employees who are absent from work but maintain formal job attachment with the employer, or company owners who are not working temporarily due to specific reasons.

Labour force

Individuals aged 16 or over who are available to participate in the production of goods and/or services during the reference period. It comprises the employed population and unemployed population.

Labour force participation rate

The proportion of labour force in the Macao population aged 16 or over.

Underemployed population

Irrespective of status in employment, employed persons who work involuntarily for less than 35 hours during the reference period, and are available to take on additional work or looking for extra work.

Underemployment rate

The proportion of the underemployed in the labour force.

Unemployed population

Individuals aged 16 or over who, during the reference period, do not have a job or formal job attachment to an employer, but are available to work for pay or running own business at any time and have sought work during the last 30 days.

Unemployment rate

The proportion of the unemployed in the labour force.

3. Symbols and others

-	Absolute value equals zero
..	Not applicable
0 [#]	Magnitude less than half of the unit employed
'000	Thousand
MF	Male and female
M	Male
F	Female
%	Per cent
No.	Number
MOP	Macao Pataca

Rounding of figures Due to rounding, the total may not correspond to the sum of the partial figures.

Employment earnings and hours of work Unless otherwise specified, “employment earnings” refers to monthly income from all employment jobs and “hours of work” is the number of hours worked per week in all employment jobs; the “industry” and “occupation” of the employed population in the statistical tables are classified based on their main employment.

For detailed information on the methodology, please refer to the **Employment Survey Annex**.

第 1 組：勞動人口

1.1.	按歲組及性別統計之勞動人口.....	33
1.2.	按歲組及性別統計之勞動力參與率、失業率及就業不足率.....	34
1.3.	按教育程度、歲組及性別統計之勞動人口.....	35

第 2 組：就業人口

2.1.	按歲組、職業及性別統計之就業人口.....	36
2.2.	按歲組、行業及性別統計之就業人口.....	37
2.3.	按職業身份及職業統計之就業人口.....	40
2.4.	按職業身份及行業統計之就業人口.....	41
2.5.	按教育程度、職業及性別統計之就業人口.....	43
2.6.	按教育程度、行業及性別統計之就業人口.....	44
2.7.	按正職每週正常工作時數、職業及性別統計之就業人口.....	47
2.8.	按正職每週正常工作時數、行業及性別統計之就業人口.....	48
2.9.	按每週實際工作時數、職業及性別統計之就業人口.....	50
2.9.1.	按每月工作收入及每週實際工作時數統計之就業人口.....	51
2.9.2.	按正職每月工作收入及每週實際工作時數統計之就業人口.....	52
2.10.	按每週實際工作時數、行業及性別統計之就業人口.....	53
2.11.	按職業身份、每月工作收入及性別統計之就業人口.....	55
2.12.	按每月工作收入、職業及性別統計之就業人口.....	56
2.13.	按每月工作收入、行業及性別統計之就業人口.....	58
2.14.	按計薪方式、行業及員工性別統計的僱員數目.....	64
2.15.	按計薪方式、職業及員工性別統計的僱員數目.....	65
2.16.	按現職年資、行業及性別統計的就業人口.....	66
2.17.	按現職年資、職業及性別統計的就業人口.....	67
2.18.	按教育程度、歲組及性別統計之就業人口.....	68
2.19.	按行業統計之每月工作收入中位數.....	69
2.20.	按職業統計之每月工作收入中位數.....	70
2.21.	按行業統計之每週實際工作時數中位數.....	71
2.22.	按職業統計之每週實際工作時數中位數.....	72
2.23.	按每週實際工作時數及行業統計之就業人口.....	73
2.24.	按每週實際工作時數及每月工作收入統計之就業人口.....	74

2.25.	按每週實際工作時數及歲組統計之就業人口.....	75
2.26.	按每週實際工作時數及教育程度統計之就業人口.....	76
2.27.	按歲組及性別統計之每週自願工作少於 35 小時的就業人口.....	77
2.28.	按性別及可工作更長時間的條件統計之每週自願工作少於 35 小時的就業人口.....	78
2.29.	按可以額外工作的時數、歲組及性別統計之每週自願工作少於 35 小時的就業人口.....	79
2.30.	按可以額外工作的時數及行業統計之每週自願工作少於 35 小時的就業人口.....	80
2.31.	按可以額外工作的時數及職業統計之每週自願工作少於 35 小時的就業人口.....	81
2.32.	按可以額外工作的時數及教育程度統計之每週自願工作少於 35 小時的就業人口.....	82

第 3 組：就業不足人口

3.1.	按性別及歲組統計之就業不足人口.....	83
3.2.	按性別及職業身份統計之就業不足人口.....	84
3.3.	按性別及每週實際工作時數統計之就業不足人口.....	85
3.4.	按性別及職業統計之就業不足人口.....	86
3.5.	按性別及行業統計之就業不足人口.....	87
3.6.	按性別及就業不足原因統計之就業不足人口.....	88

第 4 組：失業人口

4.1.	按失業狀況、歲組及性別統計之失業人口.....	89
4.2.	按失業狀況、教育程度及性別統計之失業人口.....	90
4.3.	按尋找工作時間、歲組及性別統計之失業人口.....	91
4.4.	按尋找工作時間、教育程度及性別統計之失業人口.....	92
4.5.	按性別及尋找工作方法統計之失業人口.....	93
4.6.	按失業狀況及希望擔任職業統計之失業人口.....	94
4.7.	按失業狀況及希望從事行業統計之失業人口.....	95
4.8.	按性別及尋找工作時間統計尋找第一份工作的失業人口.....	97
4.9.	按尋找工作時間、歲組及性別統計尋找新工作的失業人口.....	98
4.10.	按性別及失業原因統計尋找新工作的失業人口.....	99
4.11.	按性別及過往之職業統計尋找新工作的失業人口.....	100

4.12. 按性別及過往之行業統計尋找新工作的失業人口.....	101
4.13. 按教育程度、歲組及性別統計之失業人口.....	103

第 5 組：本地居民

5.1. 按歲組統計之本地居民的勞動人口（不包括外地僱員）.....	104
5.2. 按每月工作收入統計之本地就業居民（不包括外地僱員）.....	105
5.3. 按行業統計之本地就業居民每月工作收入及每週實際工作時數中位數 （不包括外地僱員）.....	106
5.4. 按職業統計之本地就業居民每月工作收入及每週實際工作時數中位數 （不包括外地僱員）.....	107

第 6 組：住戶

6.1. 按住戶人數及每月工作收入統計之住戶數目.....	108
-------------------------------	-----

QUADROS

Grupo 1: População activa

1.1. População activa, por grupo etário e sexo	33
1.2. Taxa de actividade, taxa de desemprego e taxa de subemprego, por grupo etário e sexo	34
1.3. População activa, segundo o nível de escolaridade, por grupo etário e sexo.....	35

Grupo 2: População empregada

2.1. População empregada, segundo o grupo etário, por profissão e sexo	36
2.2. População empregada, segundo o grupo etário, por ramo de actividade económica e sexo.....	37
2.3. População empregada, segundo a situação na profissão, por profissão	40
2.4. População empregada, segundo a situação na profissão, por ramo de actividade económica.....	41
2.5. População empregada, segundo o nível de escolaridade, por profissão e sexo.....	43
2.6. População empregada, segundo o nível de escolaridade, por ramo de actividade económica e sexo.....	44
2.7. População empregada, segundo o número de horas normalmente trabalhadas semanalmente no emprego principal, por profissão e sexo	47
2.8. População empregada, segundo o número de horas normalmente trabalhadas semanalmente no emprego principal, por ramo de actividade económica e sexo.....	48
2.9. População empregada, segundo o número de horas efectivamente trabalhadas semanalmente no emprego, por profissão e sexo	50
2.9.1. População empregada, segundo o número de horas efectivamente trabalhadas semanalmente no emprego, por escalão do rendimento mensal do emprego.....	51
2.9.2. População empregada, segundo o número de horas efectivamente trabalhadas semanalmente no emprego, por escalão do rendimento mensal do emprego principal	52
2.10. População empregada, segundo o número de horas efectivamente trabalhadas semanalmente no emprego, por ramo de actividade económica e sexo	53
2.11. População empregada, segundo a situação na profissão, por escalão do rendimento mensal do emprego e sexo	55
2.12. População empregada, segundo o escalão do rendimento mensal do emprego, por profissão e sexo	56
2.13. População empregada, segundo o escalão do rendimento mensal do emprego, por ramo de actividade económica e sexo	58

2.14. Número de trabalhadores por conta de outrem, segundo o regime de pagamento, por ramo de actividade económica e sexo.....	64
2.15. Número de trabalhadores por conta de outrem, segundo o regime de pagamento, por profissão e sexo.....	65
2.16. População empregada, segundo a duração do trabalho no presente emprego, por ramo de actividade económica e sexo.....	66
2.17. População empregada, segundo a duração do trabalho no presente emprego, por profissão e sexo.....	67
2.18. População empregada, segundo o nível de escolaridade, por grupo etário e sexo.....	68
2.19. Mediana do rendimento mensal do emprego, por ramo de actividade económica....	69
2.20. Mediana do rendimento mensal do emprego, por profissão.....	70
2.21. Mediana semanal de horas efectivamente trabalhadas, por ramo de actividade económica.....	71
2.22. Mediana semanal de horas efectivamente trabalhadas, por profissão.....	72
2.23. População empregada, segundo o número de horas efectivamente trabalhadas semanalmente no emprego, por ramo de actividade económica.....	73
2.24. População empregada, segundo o número de horas efectivamente trabalhadas semanalmente no emprego, por escalão do rendimento mensal do emprego.....	74
2.25. População empregada, segundo o número de horas efectivamente trabalhadas semanalmente no emprego, por grupo etário.....	75
2.26. População empregada, segundo o número de horas efectivamente trabalhadas semanalmente no emprego, por nível de escolaridade.....	76
2.27. População empregada que trabalhou por semana menos de 35 horas voluntariamente, por grupo etário e sexo,...	77
2.28. População empregada que trabalhou por semana menos de 35 horas voluntariamente, segundo o sexo, por condições para eventual trabalho adicional...	78
2.29. População empregada que trabalhou por semana menos de 35 horas voluntariamente, segundo eventuais horas adicionais, por grupo etário e sexo.....	79
2.30. População empregada que trabalhou por semana menos de 35 horas voluntariamente, segundo eventuais horas adicionais, por ramo de actividade económica.....	80
2.31. População empregada que trabalhou por semana menos de 35 horas voluntariamente, segundo eventuais horas adicionais, por profissão.....	81
2.32. População empregada que trabalhou por semana menos de 35 horas voluntariamente, segundo eventuais horas adicionais, por nível de escolaridade.....	82

Grupo 3: População subempregada

3.1. População subempregada, segundo o sexo, por grupo etário.....	83
3.2. População subempregada, segundo o sexo, por situação na profissão.....	84

3.3. População subempregada, segundo o sexo, por número de horas efectivamente trabalhadas semanalmente	85
3.4. População subempregada, segundo o sexo, por profissão.....	86
3.5. População subempregada, segundo o sexo, por ramo de actividade económica.....	87
3.6. População subempregada, segundo o sexo, por causa de subemprego	88

Grupo 4: População desempregada

4.1. População desempregada, segundo a situação de desemprego, por grupo etário e sexo.....	89
4.2. População desempregada, segundo a situação de desemprego, por nível de escolaridade e sexo	90
4.3. População desempregada, segundo a duração da procura de emprego, por grupo etário e sexo.....	91
4.4. População desempregada, segundo a duração da procura de emprego, por nível de escolaridade e sexo	92
4.5. População desempregada, segundo o sexo, por diligência para encontrar emprego..	93
4.6. População desempregada, segundo a situação de desemprego, por profissão desejada	94
4.7. População desempregada, segundo a situação de desemprego, por ramo de actividade económica desejado	95
4.8. População desempregada à procura do primeiro emprego, segundo o sexo, por duração da procura de emprego.....	97
4.9. População desempregada à procura de novo emprego, segundo a duração da procura de emprego, por grupo etário e sexo	98
4.10. População desempregada à procura de novo emprego, segundo o sexo, por causa de desemprego	99
4.11. População desempregada à procura de novo emprego, segundo o sexo, por profissão anterior	100
4.12. População desempregada à procura de novo emprego, segundo o sexo, por ramo de actividade económica anterior.....	101
4.13. População desempregada, segundo o nível de escolaridade, por grupo etário e sexo.....	103

Grupo 5: Residentes

5.1. População activa residente, por grupo etário (excluem-se os trabalhadores não residentes).....	104
5.2. Residentes empregados, por escalão do rendimento mensal do emprego (excluem-se os trabalhadores não residentes)	105

5.3. Mediana do rendimento mensal e mediana semanal de horas efectivamente trabalhadas pelos residentes empregados, por ramo de actividade económica (excluem-se os trabalhadores não residentes)	106
5.4. Mediana do rendimento mensal e mediana semanal de horas efectivamente trabalhadas pelos residentes empregados, por profissão (excluem-se os trabalhadores não residentes)	107

Grupo 6: Agregado familiar

6.1. Agregado familiar, segundo a dimensão do agregado familiar, por escalão do rendimento mensal do emprego.....	108
---	-----

TABLES

Group 1: Labour force

1.1. Labour force by gender and age group.....	33
1.2. Labour force participation rate, unemployment rate and underemployment rate, by gender and age group.....	34
1.3. Labour force by gender, educational attainment and age group.....	35

Group 2: Employed population

2.1. Employed population by gender, age group and occupation.....	36
2.2. Employed population by gender, age group and industry	37
2.3. Employed population by status in employment and occupation	40
2.4. Employed population by status in employment and industry	41
2.5. Employed population by gender, educational attainment and occupation	43
2.6. Employed population by gender, educational attainment and industry.....	44
2.7. Employed population by gender, normal hours of work per week in main employment and occupation.....	47
2.8. Employed population by gender, normal hours of work per week in main employment and industry	48
2.9. Employed population by gender, weekly hours actually worked and occupation	50
2.9.1. Employed population by weekly hours actually worked and monthly employment earnings.....	51
2.9.2. Employed population by weekly hours actually worked and monthly employment earnings in main employment	52
2.10. Employed population by gender, weekly hours actually worked and industry	53
2.11. Employed population by gender, status in employment and monthly employment earnings.....	55
2.12. Employed population by gender, monthly employment earnings and occupation.....	56
2.13. Employed population by gender, monthly employment earnings and industry	58
2.14. Number of employees by gender, pay basis and industry	64
2.15. Number of employees by gender, pay basis and occupation.....	65
2.16. Employed population by gender, duration in present job and industry.....	66

2.17. Employed population by gender, duration in present job and occupation	67
2.18. Employed population by gender, educational attainment and age group.....	68
2.19. Median monthly employment earnings by industry	69
2.20. Median monthly employment earnings by occupation	70
2.21. Median weekly hours actually worked by industry.....	71
2.22. Median weekly hours actually worked by occupation	72
2.23. Employed population by weekly hours actually worked and industry.....	73
2.24. Employed population by weekly hours actually worked and monthly employment earnings.....	74
2.25. Employed population by weekly hours actually worked and age group.....	75
2.26. Employed population by weekly hours actually worked and educational attainment	76
2.27. Employed population working voluntarily for less than 35 hours per week by gender and age group.....	77
2.28. Employed population working voluntarily for less than 35 hours per week by gender and condition for additional work	78
2.29. Employed population working voluntarily for less than 35 hours per week by gender, additional hours of work and age group	79
2.30. Employed population working voluntarily for less than 35 hours per week by additional hours of work and industry	80
2.31. Employed population working voluntarily for less than 35 hours per week by additional hours of work and occupation	81
2.32. Employed population working voluntarily for less than 35 hours per week by additional hours of work and educational attainment.....	82

Group 3: Underemployed population

3.1. Underemployed population by gender and age group.....	83
3.2. Underemployed population by gender and status in employment	84
3.3. Underemployed population by gender and weekly hours actually worked	85
3.4. Underemployed population by gender and occupation	86
3.5. Underemployed population by gender and industry	87
3.6. Underemployed population by gender and reason for underemployment	88

Group 4: Unemployed population

4.1. Unemployed population by gender, situation of unemployment and age group.....	89
4.2. Unemployed population by gender, situation of unemployment and educational attainment	90
4.3. Unemployed population by gender, job search duration and age group	91
4.4. Unemployed population by gender, job search duration and educational attainment	92
4.5. Unemployed population by gender and way of finding jobs	93
4.6. Unemployed population by situation of unemployment and desired occupation	94
4.7. Unemployed population by situation of unemployment and desired industry.....	95
4.8. Unemployed population searching for first job by gender and job search duration ..	97
4.9. Unemployed population searching for new job by gender, job search duration and age group	98
4.10. Unemployed population searching for new job by gender and reason for unemployment	99
4.11. Unemployed population searching for new job by gender and previous occupation.....	100
4.12. Unemployed population searching for new job by gender and previous industry ...	101
4.13. Unemployed population by gender, educational attainment and age group.....	103

Group 5: Local residents

5.1. Economically active local residents by age group (excluding non-resident workers).....	104
5.2. Employed local residents by monthly employment earnings (excluding non-resident workers).....	105
5.3. Median monthly employment earnings and median weekly hours actually worked of the employed local residents by industry (excluding non-resident workers).....	106
5.4. Median monthly employment earnings and median weekly hours actually worked of the employed local residents by occupation (excluding non-resident workers).....	107

Group 6: Households

6.1. Number of households by household size and monthly employment earnings	108
---	-----

1.1: 按歲組及性別統計之勞動人口
 População activa, por grupo etário e sexo
 Labour force by gender and age group

		2009		人數 N° No. ('000)
歲組及性別 Grupo etário e sexo Age group and gender		總數 Total	就業人口 População empregada Employed population	失業人口 População desempregada Unemployed population
總數 Total	男女/MF	329.2	317.5	11.7
	男/M	171.3	164.0	7.3
	女/F	157.9	153.5	4.4
16 - 19	男女/MF	5.7	4.6	1.1
	男/M	2.7	2.1	0.6
	女/F	3.0	2.5	0.5
20 - 24	男女/MF	36.8	34.6	2.2
	男/M	17.7	16.3	1.4
	女/F	19.1	18.3	0.8
25 - 29	男女/MF	40.6	39.6	1.0
	男/M	19.4	18.8	0.5
	女/F	21.2	20.8	0.4
30 - 34	男女/MF	38.7	38.0	0.7
	男/M	19.0	18.6	0.4
	女/F	19.6	19.4	0.3
35 - 39	男女/MF	43.6	42.7	0.9
	男/M	20.8	20.3	0.4
	女/F	22.8	22.3	0.5
40 - 44	男女/MF	42.0	40.9	1.1
	男/M	19.9	19.4	0.6
	女/F	22.1	21.5	0.5
45 - 49	男女/MF	46.9	45.2	1.7
	男/M	24.8	23.8	1.0
	女/F	22.1	21.4	0.7
50 - 54	男女/MF	38.9	37.2	1.7
	男/M	23.1	21.9	1.2
	女/F	15.8	15.3	0.4
55 - 59	男女/MF	22.2	21.2	1.0
	男/M	13.8	13.0	0.8
	女/F	8.5	8.2	0.2
60 - 64	男女/MF	9.7	9.3	0.4
	男/M	7.0	6.7	0.3
	女/F	2.7	2.6	0.1
≥ 65	男女/MF	4.1	4.1	-
	男/M	3.1	3.1	-
	女/F	0.9	0.9	-

1.2: 按歲組及性別統計之勞動力參與率、失業率及就業不足率

Taxa de actividade, taxa de desemprego e taxa de subemprego, por grupo etário e sexo

Labour force participation rate, unemployment rate and underemployment rate, by gender and age group

		2009			%
歲組及性別 Grupo etário e sexo Age group and gender		勞動力參與率 Taxa de actividade Labour force participation rate	失業率 Taxa de desemprego Unemployment rate	就業不足率 Taxa de subemprego Underemployment rate	
總體	男女/MF	72.0	3.6		1.9
Global	男/M	78.0	4.2		2.9
Overall	女/F	66.5	2.8		0.7
16 - 19	男女/MF	17.9	18.6		0.6
	男/M	16.6	21.8		0.8
	女/F	19.1	15.7		0.4
20 - 24	男女/MF	75.2	5.9		0.6
	男/M	73.3	7.9		0.9
	女/F	77.0	4.1		0.2
25 - 29	男女/MF	93.6	2.4		0.3
	男/M	96.8	2.7		0.6
	女/F	90.9	2.1		0.1
30 - 34	男女/MF	93.8	1.8		0.4
	男/M	98.4	2.1		0.4
	女/F	89.8	1.4		0.3
35 - 39	男女/MF	92.2	2.1		1.4
	男/M	98.0	2.2		2.4
	女/F	87.5	2.1		0.5
40 - 44	男女/MF	88.4	2.6		2.2
	男/M	96.7	2.8		3.7
	女/F	82.1	2.4		0.9
45 - 49	男女/MF	85.4	3.6		2.6
	男/M	94.4	4.1		4.1
	女/F	77.1	3.0		1.0
50 - 54	男女/MF	79.0	4.3		4.3
	男/M	89.2	5.3		5.9
	女/F	67.6	2.8		1.9
55 - 59	男女/MF	68.1	4.5		4.5
	男/M	80.9	5.6		6.4
	女/F	54.2	2.6		1.3
60 - 64	男女/MF	45.7	4.3		1.4
	男/M	61.2	4.6		1.8
	女/F	27.7	3.5		0.4
≥ 65	男女/MF	10.5	-		-
	男/M	18.0	-		-
	女/F	4.4	-		-

1.3: 按教育程度、歲組及性別統計之勞動人口
 População activa, segundo o nível de escolaridade, por grupo etário e sexo
 Labour force by gender, educational attainment and age group

		2009					人數 N° No. ('000)	
職業及性別 Profissão e sexo Occupation and gender		總數 Total	從未入學/ 幼兒教育 Sem escolaridade/ ensino infantil No schooling/ Pre-primary education	小學教育 Ensino primário Primary education	中學教育 Ensino secundário Secondary education		高等教育 Ensino superior Tertiary education	不詳 Ignorado Unknown
					初中 Geral Junior	高中 Complementar Senior		
總數	男女/MF	329.2	15.9	57.9	90.2	89.8	75.2	0.1
Total	男/M	171.3	7.6	31.7	47.8	48.1	36.0	0 [#]
	女/F	157.9	8.3	26.2	42.4	41.8	39.2	0 [#]
16 - 24	男女/MF	42.5	0.3	3.3	11.0	18.0	9.9	0.1
	男/M	20.4	0.3	2.1	5.9	8.3	3.9	0 [#]
	女/F	22.1	0 [#]	1.2	5.1	9.7	6.0	0 [#]
25 - 34	男女/MF	79.3	0.8	5.3	16.8	22.5	33.8	0 [#]
	男/M	38.4	0.5	2.7	8.6	11.4	15.1	0 [#]
	女/F	40.9	0.4	2.6	8.2	11.1	18.7	0 [#]
35 - 44	男女/MF	85.6	3.0	12.7	27.5	22.6	19.9	-
	男/M	40.7	1.5	5.3	12.4	11.2	10.3	-
	女/F	44.9	1.5	7.4	15.1	11.3	9.6	-
45 - 54	男女/MF	85.9	6.8	24.2	26.4	20.3	8.2	-
	男/M	48.0	2.9	13.3	14.8	12.3	4.6	-
	女/F	37.9	3.9	10.8	11.6	8.0	3.6	-
55 - 64	男女/MF	31.9	4.3	11.5	7.7	5.7	2.7	-
	男/M	20.7	2.0	7.5	5.4	4.1	1.7	-
	女/F	11.2	2.3	4.0	2.3	1.6	1.0	-
≥ 65	男女/MF	4.1	0.7	1.0	0.8	0.8	0.8	-
	男/M	3.1	0.5	0.7	0.7	0.7	0.5	-
	女/F	0.9	0.2	0.3	0.1	0.1	0.3	-

2.1: 按歲組、職業及性別統計之就業人口

População empregada, segundo o grupo etário, por profissão e sexo
 Employed population by gender, age group and occupation

		2009						人數 N° No. ('000)	
職業及性別 Profissão e sexo Occupation and gender		總數 Total	歲組 Grupo etário Age group						
			16-24	25-34	35-44	45-54	55-64	≥ 65	
總數	男女/MF	317.5	39.2	77.6	83.6	82.5	30.5	4.1	
Total	男/M	164.0	18.4	37.5	39.7	45.7	19.6	3.1	
	女/F	153.5	20.8	40.1	43.9	36.8	10.9	0.9	
立法機關成員、公共行政高級官員、 社團領導人員、企業領導人員及經理	男女/MF	16.2	0.2	2.4	5.5	5.6	2.2	0.4	
Membros dos órgãos legislativos, quadros superiores da administração pública e de associações, directores e quadros dirigentes de empresas	男/M	11.1	0.1	1.5	3.4	4.1	1.8	0.3	
Legislators, senior officials of government and associations, directors and managers of companies	女/F	5.1	0.1	1.0	2.1	1.5	0.4	0 [#]	
專業人員	男女/MF	10.9	0.5	4.2	3.1	2.0	0.7	0.4	
Especialistas das profissões intelectuais e científicas	男/M	6.3	0.3	2.2	1.8	1.4	0.4	0.2	
Professionals	女/F	4.6	0.2	2.0	1.3	0.6	0.3	0.2	
技術員及輔助專業人員	男女/MF	28.9	3.1	9.9	7.8	5.7	1.9	0.4	
Técnicos e profissionais de nível intermédio	男/M	14.8	1.3	4.8	3.8	3.2	1.3	0.3	
Technicians and associate professionals	女/F	14.1	1.8	5.1	4.0	2.5	0.6	0.1	
文員	男女/MF	81.0	18.4	27.7	20.5	11.0	3.0	0.3	
Empregados administrativos	男/M	31.6	8.4	10.6	6.7	4.1	1.5	0.2	
Clerks	女/F	49.4	10.0	17.1	13.8	6.9	1.5	0 [#]	
服務、銷售及同類工作人員	男女/MF	72.9	11.5	17.2	18.8	19.4	5.3	0.7	
Pessoal dos serviços, vendedores e trabalhadores similares	男/M	37.2	5.3	10.0	9.5	8.9	3.1	0.5	
Service and sales workers	女/F	35.7	6.2	7.2	9.3	10.5	2.2	0.2	
漁農業熟練工作者	男女/MF	1.4	0 [#]	0.1	0.4	0.5	0.4	0.1	
Trabalhadores qualificados da agricultura e da pesca	男/M	0.9	0 [#]	0.1	0.2	0.3	0.3	0 [#]	
Skilled agricultural and fishery workers	女/F	0.5	-	-	0.2	0.2	0.1	0 [#]	
工業工匠及手工藝工人	男女/MF	28.6	1.1	3.9	8.3	11.3	3.8	0.2	
Trabalhadores da produção industrial e artesãos	男/M	27.6	1.0	3.8	8.1	10.8	3.8	0.2	
Craftsmen and similar workers	女/F	1.0	0.1	0.1	0.3	0.5	0.1	-	
機台、機器操作員、司機及裝配員	男女/MF	19.2	1.0	2.7	4.9	7.4	3.0	0.2	
Operadores de instalações e máquinas, condutores e montadores	男/M	13.6	0.4	1.2	2.7	6.5	2.7	0.1	
Plant and machine operators, drivers and assemblers	女/F	5.6	0.7	1.6	2.2	1.0	0.2	0 [#]	
非技術工人	男女/MF	58.4	3.3	9.5	14.2	19.6	10.2	1.5	
Trabalhadores não qualificados	男/M	20.9	1.5	3.4	3.6	6.4	4.8	1.2	
Unskilled workers	女/F	37.5	1.8	6.1	10.6	13.2	5.4	0.3	

* 其中3.99萬人從事直接與博彩投注服務有關的職業(如賭場荷官、巡場、籌碼兌換員等)

Dos quais 39,9 milhares de pessoas eram trabalhadores em postos ligados directamente às lotarias e jogos de aposta (Ex: "Croupiers", fiscais de bancas, ficheiros e etc.)
 Among them, 39 900 were workers in positions directly related to betting services (e.g. Casino dealers, floorpersons, cage cashiers, etc.)

2.2: 按歲組、行業及性別統計之就業人口

População empregada, segundo o grupo etário, por ramo de actividade económica e sexo
 Employed population by gender, age group and industry

		2009							人數 N° No. ('000) 1/3
行業及性別 Ramo de actividade económica e sexo Industry and gender		總數 Total	歲組 Grupo etário Age group						
			16-24	25-34	35-44	45-54	55-64	≥65	
總數	男女/MF	317.5	39.2	77.6	83.6	82.5	30.5	4.1	
Total	男/M	164.0	18.4	37.5	39.7	45.7	19.6	3.1	
	女/F	153.5	20.8	40.1	43.9	36.8	10.9	0.9	
農業、畜牧業、狩獵、林業、捕魚業及採礦工業	男女/MF	1.1	0 [#]	0.1	0.3	0.4	0.3	0.1	
Agricultura, produção animal, caça, silvicultura, pesca e indústrias extractivas	男/M	0.6	0 [#]	0.1	0.2	0.2	0.1	0 [#]	
Agriculture, farming of animals, hunting, forestry, fishing, mining and quarrying	女/F	0.5	-	-	0.2	0.2	0.1	0 [#]	
製造業	男女/MF	17.0	1.4	3.8	4.9	4.6	2.0	0.3	
Indústrias transformadoras	男/M	8.3	0.5	1.5	2.3	2.7	1.2	0.2	
Manufacturing	女/F	8.6	0.9	2.3	2.6	1.9	0.9	0.1	
紡織工業	男女/MF	1.4	0.1	0.2	0.3	0.5	0.1	0 [#]	
Indústria têxtil	男/M	0.5	0 [#]	0.1	0.1	0.2	0.1	0 [#]	
Textiles	女/F	0.9	0.1	0.1	0.2	0.3	0.1	0 [#]	
製衣業；毛皮製品的處理、染色及製造	男女/MF	8.8	0.8	2.5	2.8	1.7	0.9	0.1	
Indústria do vestuário; preparação, tingimento e fabricação de artigos de peles com pêlo	男/M	2.5	0.2	0.7	0.6	0.7	0.3	0.1	
Wearing apparel; dressing and dyeing of fur	女/F	6.3	0.6	1.8	2.2	1.0	0.6	0 [#]	
其他製造業	男女/MF	6.8	0.5	1.0	1.8	2.4	1.0	0.1	
Out. ind. Transformadoras	男/M	5.4	0.4	0.7	1.6	1.8	0.8	0.1	
Other manufacturing	女/F	1.5	0.1	0.3	0.2	0.6	0.2	0 [#]	
電力、氣體及水的生產及分配	男女/MF	1.0	0 [#]	0.2	0.2	0.3	0.2	-	
Produção e distribuição de electricidade, gás e água	男/M	0.7	0 [#]	0.1	0.2	0.2	0.2	-	
Electricity, gas and water supply	女/F	0.2	-	0.1	0.1	0.1	0 [#]	-	
建築	男女/MF	32.7	1.1	4.6	8.8	13.6	4.4	0.2	
Construção	男/M	28.9	1.0	3.9	7.8	11.9	4.0	0.2	
Construction	女/F	3.8	0.1	0.6	1.0	1.7	0.4	-	
批發及零售業；機動車、摩托車、個人及家庭物品的維修	男女/MF	41.5	5.5	8.7	9.5	12.0	4.8	0.9	
Comércio por grosso e a retalho; reparação de veículos automóveis, motociclos e de bens de uso pessoal e doméstico	男/M	19.8	2.3	4.3	3.8	5.6	3.1	0.7	
Wholesale and retail trade; repair of motor vehicles, motorcycles and personal and household goods	女/F	21.6	3.2	4.3	5.7	6.4	1.7	0.2	
機動車及摩托車貿易、保養及維修；車輛用燃料的零售	男女/MF	2.9	0.3	0.5	0.7	1.0	0.3	-	
Comércio, manutenção e reparação de veículos automóveis e motociclos; comércio a retalho de combustíveis para veículos	男/M	2.2	0.3	0.5	0.6	0.6	0.3	-	
Sale, maintenance and repair of motor vehicles and motorcycles; retail sale of automotive fuel	女/F	0.7	0.1	0.1	0.1	0.4	0.1	-	

2.2: 按歲組、行業及性別統計之就業人口

População empregada, segundo o grupo etário, por ramo de actividade económica e sexo
 Employed population by gender, age group and industry

		2009							人數 N° No. ('000) 2/3
行業及性別 Ramo de actividade económica e sexo Industry and gender		總數 Total	歲組 Grupo etário Age group						
			16-24	25-34	35-44	45-54	55-64	≥65	
機動車及摩托車貿易以外的批發貿易代理	男女/MF	9.0	0.6	1.9	2.1	3.0	1.2	0.2	
Comércio por grosso e agentes do comércio, excepto de veículos automóveis e de motociclos	男/M	5.2	0.3	1.1	1.0	1.9	0.9	0.1	
Wholesale trade and commission trade, except of motor vehicles and motorcycles	女/F	3.8	0.3	0.8	1.1	1.2	0.3	0.1	
零售（機動車、摩托車及車輛用燃料除外）； 個人及家庭物品的維修	男女/MF	29.6	4.6	6.2	6.7	7.9	3.3	0.8	
Comércio a retalho (excepto de veículos automóveis, motociclos e combustíveis para veículos); reparação de bens pessoais domésticos	男/M	12.4	1.8	2.8	2.2	3.1	2.0	0.6	
Retail trade, except of motor vehicles, motorcycles and automotive fuel; repair of personal and household goods	女/F	17.2	2.9	3.4	4.5	4.8	1.4	0.2	
住宿、餐廳、酒樓及同類場所	男女/MF	43.7	7.3	10.2	10.2	11.7	4.1	0.3	
Alojamento, restaurantes e similares	男/M	21.0	3.5	5.6	4.7	4.9	2.0	0.2	
Hotels, restaurants and similar activities	女/F	22.7	3.7	4.5	5.4	6.8	2.1	0.1	
酒店、露營地及其他短期住宿場所	男女/MF	15.2	3.0	4.8	3.3	3.0	1.1	0.1	
Estabelecimentos hoteleiros, parques de campismo e outros locais de alojamento de curta duração	男/M	7.5	1.1	2.5	1.6	1.5	0.7	0.1	
Hotels and similar activities	女/F	7.7	1.9	2.3	1.7	1.4	0.4	-	
餐廳、酒樓、酒吧、飯堂及同類場所	男女/MF	28.6	4.3	5.4	6.9	8.8	3.0	0.2	
Restaurantes, bares, cantinas e similares	男/M	13.6	2.4	3.1	3.2	3.4	1.3	0.1	
Restaurants, bars, canteens and similar activities	女/F	15.0	1.9	2.2	3.7	5.4	1.8	0.1	
運輸、貯藏及通訊	男女/MF	16.7	1.1	3.0	3.8	6.2	2.5	0.1	
Transportes, armazenagem e comunicações	男/M	12.4	0.4	1.6	2.8	5.2	2.3	0.1	
Transport, storage and communications	女/F	4.2	0.7	1.3	1.0	1.0	0.2	0 [#]	
運輸及貯藏	男女/MF	14.5	0.9	2.4	3.1	5.7	2.3	0.1	
Transportes e armazenagem	男/M	10.9	0.3	1.2	2.3	4.8	2.2	0.1	
Transport and storage	女/F	3.6	0.6	1.2	0.8	0.9	0.2	-	
郵政及通訊	男女/MF	2.2	0.2	0.6	0.7	0.5	0.1	0 [#]	
Correios e telecomunicações	男/M	1.5	0.1	0.4	0.5	0.4	0.1	-	
Post and telecommunications	女/F	0.6	0.1	0.2	0.2	0.1	0.1	0 [#]	
金融業務	男女/MF	7.5	1.3	2.1	2.3	1.4	0.4	-	
Actividades financeiras	男/M	2.9	0.4	0.7	0.8	0.7	0.3	-	
Financial intermediation	女/F	4.6	0.9	1.4	1.5	0.7	0.1	-	
不動產業務、租賃及向企業提供的服務	男女/MF	25.6	2.1	6.5	6.4	5.5	4.0	1.1	
Actividades imobiliárias, alugueres e serviços prestados às empresas	男/M	16.0	1.1	4.4	4.0	2.7	2.7	1.0	
Real estate, renting and business activities	女/F	9.6	1.0	2.1	2.3	2.8	1.3	0.1	

2.2: 按歲組、行業及性別統計之就業人口

População empregada, segundo o grupo etário, por ramo de actividade económica e sexo
 Employed population by gender, age group and industry

		2009						人數 N° No. ('000) 3/3	
行業及性別 Ramo de actividade económica e sexo Industry and gender		總數 Total	歲組 Grupo etário Age group						
			16-24	25-34	35-44	45-54	55-64	≥65	
公共行政、防衛及強制性社會保障	男女/MF	20.3	1.4	5.5	6.9	4.9	1.5	-	
Administração pública, defesa e segurança	男/M	12.9	0.6	3.0	4.5	3.7	1.1	-	
social obrigatória	女/F	7.4	0.8	2.5	2.4	1.3	0.4	-	
Public administration, defence and compulsory social security									
教育	男女/MF	12.3	1.6	3.5	2.7	2.8	1.2	0.4	
Educação	男/M	3.9	0.6	1.1	0.7	0.9	0.4	0.3	
Education	女/F	8.4	1.0	2.5	2.0	1.9	0.8	0.1	
醫療衛生及社會福利	男女/MF	7.3	0.7	1.8	1.7	2.1	0.7	0.2	
Saúde e acção social	男/M	2.0	0.2	0.5	0.5	0.5	0.3	0.2	
Health and social welfare	女/F	5.4	0.6	1.3	1.3	1.7	0.5	0.1	
團體、社會及個人的其他服務	男女/MF	75.2	14.8	22.8	19.1	14.6	3.7	0.3	
Outras actividades de serviços colectivos, sociais e pessoais	男/M	34.1	7.8	10.4	7.3	6.4	2.1	0.2	
Other community, social and personal services	女/F	41.1	7.0	12.4	11.8	8.2	1.6	0.1	
彩票及其他博彩活動 (博彩業)	男女/MF	62.7	12.5	19.1	16.5	12.2	2.3	0.1	
Lotarias e outros jogos de aposta	男/M	28.7	6.8	9.1	5.9	5.6	1.3	0.1	
Gaming	女/F	34.1	5.8	10.0	10.6	6.7	1.0	0 [#]	
其他	男女/MF	12.5	2.3	3.7	2.6	2.4	1.4	0.2	
Outros	男/M	5.4	1.0	1.3	1.3	0.8	0.8	0.1	
Others	女/F	7.1	1.3	2.4	1.2	1.6	0.6	0.1	
僱用傭人的家庭	男女/MF	15.7	0.9	5.0	6.7	2.3	0.7	0.1	
Famílias com empregados domésticos	男/M	0.5	0 [#]	0.1	0.2	0.1	0 [#]	-	
Households with employed persons	女/F	15.2	0.8	4.9	6.6	2.2	0.6	0.1	
其他及不詳	男女/MF	0 [#]	-	0 [#]	-	-	-	-	
Ignorado e Outros	男/M	-	-	-	-	-	-	-	
Others and Unknown	女/F	0 [#]	-	0 [#]	-	-	-	-	

2.3: 按職業身份及職業統計之就業人口

População empregada, segundo a situação na profissão, por profissão
 Employed population by status in employment and occupation

職業 Profissão Occupation	2009					人數 N° No. ('000)
	總數 Total	僱主 Empregador Employer	自僱人士 Trabalhador por conta própria Self-employed	僱員 Trabalhador por conta de outrem Employee	無酬家屬幫工 Trabalhador familiar não remunerado Unpaid family worker	
總數 Total	317.5	9.8	13.1	292.3	2.3	
立法機關成員、公共行政高級官員、 社團領導人員、企業領導人員及經理 Membros dos órgãos legislativos, quadros superiores da administração pública e de associações, directores e quadros dirigentes de empresas Legislators, senior officials of government and associations, directors and managers of companies	16.2	6.2	-	9.8	0.2	
專業人員 Especialistas das profissões intelectuais e científicas Professionals	10.9	0.1	0.3	10.5	-	
技術員及輔助專業人員 Técnicos e profissionais de nível intermédio Technicians and associate professionals	28.9	0.8	2.4	25.7	0.1	
文員 Empregados administrativos Clerks	81.0	0.5	0.8	79.2	0.4	
服務、銷售及同類工作人員 Pessoal dos serviços, vendedores e trabalhadores similares Service and sales workers	72.9	1.4	4.1	66.5	0.9	
漁農業熟練工作者 Trabalhadores qualificados da agricultura e da pesca Skilled agricultural and fishery workers	1.4	0.1	0.3	0.8	0.2	
工業工匠及手工藝工人 Trabalhadores da produção industrial e artesãos Craftsmen and similar workers	28.6	0.5	1.6	26.5	0.1	
機台、機器操作員、司機及裝配員 Operadores de instalações e máquinas, condutores e montadores Plant and machine operators, drivers and assemblers	19.2	0.1	3.2	15.9	0 [#]	
非技術工人 Trabalhadores não qualificados Unskilled workers	58.4	0 [#]	0.5	57.5	0.4	

2.4: 按職業身份及行業統計之就業人口

População empregada, segundo a situação na profissão, por ramo de actividade económica

Employed population by status in employment and industry

行業 Ramo de actividade económica <i>Industry</i>	2009					1/2
	總數 Total	僱主 Empregador <i>Employer</i>	自僱人士 Trabalhador por conta própria <i>Self-employed</i>	僱員 Trabalhador por conta de outrem <i>Employee</i>	無酬家屬幫工 Trabalhador familiar não remunerado <i>Unpaid family worker</i>	人數 N° No. ('000)
總數 Total	317.5	9.8	13.1	292.3		
農業、畜牧業、狩獵、林業、捕魚業及 採礦工業 <i>Agricultura, produção animal, caça, silvicultura, pesca e indústrias extractivas Agriculture, farming of animals, hunting, forestry, fishing, mining and quarrying</i>	1.1	0.1	0.3	0.4		0.2
製造業 Indústrias transformadoras <i>Manufacturing</i>	17.0	1.2	0.2	15.6		0.1
電力、氣體及水的生產及分配 Produção e distribuição de electricidade, gás e água <i>Electricity, gas and water supply</i>	1.0	-	-	1.0		-
建築 Construção <i>Construction</i>	32.7	1.0	1.1	30.6		0.1
批發及零售業；機動車、摩托車、個人及 家庭物品的維修 Comércio por grosso e a retalho; reparação de veículos automóveis, motociclos e de bens de uso pessoal e doméstico <i>Wholesale and retail trade; repair of motor vehicles, motorcycles and personal and household goods</i>	41.5	3.6	5.3	31.4		1.3
住宿、餐廳、酒樓及同類場所 Alojamento, restaurantes e similares <i>Hotels, restaurants and similar activities</i>	43.7	1.4	0.4	41.5		0.4
運輸、貯藏及通訊 Transportes, armazenagem e comunicações <i>Transport, storage and communications</i>	16.7	0.3	3.2	13.1		0.1
金融業務 Actividades financeiras <i>Financial intermediation</i>	7.5	0 [#]	0.2	7.3		-
不動產業務、租賃及向企業提供的服務 Actividades imobiliárias, alugueres e serviços prestados às empresas <i>Real estate, renting and business activities</i>	25.6	1.2	1.2	23.1		0.1

2.4: 按職業身份及行業統計之就業人口

População empregada, segundo a situação na profissão, por ramo de actividade económica

Employed population by status in employment and industry

行業 Ramo de actividade económica <i>Industry</i>	2009					人數 N° <i>No. ('000)</i>	2/2
	總數 Total	僱主 Empregador <i>Employer</i>	自僱人士 Trabalhador por conta própria <i>Self-employed</i>	僱員 Trabalhador por conta de outrem <i>Employee</i>	無酬家屬幫工 Trabalhador familiar não remunerado <i>Unpaid family worker</i>		
公共行政、防衛及強制性社會保障 Administração pública, defesa e segurança social obrigatória <i>Public administration, defence and compulsory social security</i>	20.3	-	-	20.3	-		
教育 Educação <i>Education</i>	12.3	0.1	0.1	12.1	0 [#]		
醫療衛生及社會福利 Saúde e acção social <i>Health and social welfare</i>	7.3	0.2	0.3	6.9	0 [#]		
團體、社會及個人的其他服務 Outras actividades de serviços colectivos, sociais e pessoais <i>Other community, social and personal services</i>	75.2	0.7	1.0	73.5	0.1		
僱用傭人的家庭 Famílias com empregados domésticos <i>Households with employed persons</i>	15.7	-	-	15.7	-		
其他及不詳 Ignorado e Outros <i>Others and Unknown</i>	0 [#]	-	-	0 [#]	-		

2.5: 按教育程度、職業及性別統計之就業人口

População empregada, segundo o nível de escolaridade, por profissão e sexo
Employed population by gender, educational attainment and occupation

		2009					人數 N ^o No. ('000)	
職業及性別 Profissão e sexo Occupation and gender	總數 Total	從未入學/ 幼兒教育 Sem escolaridade/ ensino infantil No schooling/ Pre-primary education	小學教育 Ensino primário Primary education	中學教育 Ensino secundário Secondary education		高等教育 Ensino superior Tertiary education	不詳 Ignorado Unknown	
				初中 Geral Junior	高中 Complementar Senior			
總數 Total	男女/MF 男/M 女/F	317.5 164.0 153.5	14.8 7.0 7.9	54.9 29.8 25.1	86.7 45.5 41.2	87.3 46.6 40.7	73.7 35.2 38.5	0.1 0 [#] 0 [#]
立法機關成員、公共行政高級官員、 社團領導人員、企業領導人員及經理 Membros dos órgãos legislativos, quadros superiores da administração pública e de associações, directores e quadros dirigentes de empresas <i>Legislators, senior officials of government and associations, directors and managers of companies</i>	男女/MF 男/M 女/F	16.2 11.1 5.1	0.1 0 [#] 0.1	1.5 1.1 0.4	2.5 1.7 0.7	4.5 3.2 1.2	7.7 5.1 2.7	- - -
專業人員 Especialistas das profissões intelectuais e científicas <i>Professionals</i>	男女/MF 男/M 女/F	10.9 6.3 4.6	- - -	0 [#] 0 [#] -	0 [#] 0 [#] -	0.2 0.2 0.1	10.6 6.1 4.5	- - -
技術員及輔助專業人員 Técnicos e profissionais de nível intermédio <i>Technicians and associate professionals</i>	男女/MF 男/M 女/F	28.9 14.8 14.1	0.2 0.1 0 [#]	1.2 0.8 0.4	3.5 1.9 1.5	7.0 3.9 3.1	17.1 8.0 9.1	- - -
文員 Empregados administrativos <i>Clerks</i>	男女/MF 男/M 女/F	81.0 31.6 49.4	0.5 0.2 0.3	6.4 2.5 3.9	22.9 9.0 13.9	31.0 12.7 18.2	20.3 7.2 13.0	- - -
服務、銷售及同類工作人員 Pessoal dos serviços, vendedores e trabalhadores similares <i>Service and sales workers</i>	男女/MF 男/M 女/F	72.9 37.2 35.7	3.2 1.4 1.9	14.4 6.4 8.0	23.0 11.1 11.8	21.4 12.5 9.0	10.8 5.8 5.0	0 [#] - 0 [#]
漁農業熟練工作者 Trabalhadores qualificados da agricultura e da pesca <i>Skilled agricultural and fishery workers</i>	男女/MF 男/M 女/F	1.4 0.9 0.5	0.7 0.4 0.3	0.4 0.2 0.2	0.2 0.1 0.1	0.1 0.1 -	- - -	- - -
工業工匠及手工藝工人 Trabalhadores da produção industrial e artesãos <i>Craftsmen and similar workers</i>	男女/MF 男/M 女/F	28.6 27.6 1.0	1.5 1.4 0.1	8.1 7.7 0.3	10.6 10.2 0.4	7.1 6.9 0.2	1.3 1.3 0 [#]	- - -
機台、機器操作員、司機及裝配員 Operadores de instalações e máquinas, condutores e montadores <i>Plant and machine operators, drivers and assemblers</i>	男女/MF 男/M 女/F	19.2 13.6 5.6	1.3 0.9 0.5	5.3 4.3 1.0	8.2 4.9 3.2	4.1 3.2 0.9	0.3 0.3 0 [#]	- - -
非技術工人 Trabalhadores não qualificados <i>Unskilled workers</i>	男女/MF 男/M 女/F	58.4 20.9 37.5	7.4 2.6 4.8	17.6 6.6 11.0	15.8 6.4 9.5	11.9 4.0 8.0	5.6 1.4 4.2	0.1 0 [#] 0 [#]

2.6: 按教育程度、行業及性別統計之就業人口

População empregada, segundo o nível de escolaridade, por ramo de actividade económica e sexo
Employed population by gender, educational attainment and industry

		2009				人數 N° No. ('000)		1/3
職業及性別 Profissão e sexo Occupation and gender	總數 Total	從未入學/ 幼兒教育 Sem escolaridade/ ensino infantil No schooling/ Pre-primary education	小學教育 Ensino primário Primary education	中學教育 Ensino secundário Secondary education		高等教育 Ensino superior Tertiary education	不詳 Ignorado Unknown	
				初中 Geral Junior	高中 Complementar Senior			
總數 Total	男女/MF	317.5	14.8	54.9	86.7	87.3	73.7	0.1
	男/M	164.0	7.0	29.8	45.5	46.6	35.2	0 [#]
	女/F	153.5	7.9	25.1	41.2	40.7	38.5	0 [#]
農業、畜牧業、狩獵、林業、捕魚業及採礦工業 Agricultura, produção animal, caça, silvicultura, pesca e indústrias extractivas Agriculture, farming of animals, hunting, forestry, fishing, mining and quarrying	男女/MF	1.1	0.6	0.3	0.1	0 [#]	0 [#]	-
	男/M	0.6	0.3	0.1	0 [#]	0 [#]	0 [#]	-
	女/F	0.5	0.2	0.2	0.1	-	-	-
製造業 Indústrias transformadoras Manufacturing	男女/MF	17.0	1.0	3.0	6.7	4.3	2.0	0 [#]
	男/M	8.3	0.3	1.4	2.8	2.5	1.4	0 [#]
	女/F	8.6	0.7	1.6	3.9	1.8	0.6	-
紡織工業 Indústria têxtil Textiles	男女/MF	1.4	0.1	0.3	0.6	0.4	0.1	-
	男/M	0.5	-	0.1	0.2	0.2	0 [#]	-
	女/F	0.9	0.1	0.2	0.3	0.2	0 [#]	-
製衣業；毛皮製品的處理、染色及製造 Indústria do vestuário; preparação, tingimento e fabricação de artigos de peles com pêlo Wearing apparel; dressing and dyeing of fur	男女/MF	8.8	0.6	1.5	4.2	1.8	0.7	-
	男/M	2.5	0.1	0.4	1.0	0.6	0.3	-
	女/F	6.3	0.5	1.1	3.2	1.2	0.3	-
其他製造業 Out. ind. Transformadoras Other manufacturing	男女/MF	6.8	0.3	1.2	1.9	2.1	1.2	0 [#]
	男/M	5.4	0.2	0.9	1.5	1.8	1.0	0 [#]
	女/F	1.5	0.1	0.3	0.4	0.3	0.3	-
電力、氣體及水的生產及分配 Produção e distribuição de electricidade, gás e água Electricity, gas and water supply	男女/MF	1.0	0 [#]	0.1	0.2	0.3	0.4	-
	男/M	0.7	0 [#]	0.1	0.1	0.2	0.3	-
	女/F	0.2	-	-	0.1	0 [#]	0.1	-
建築 Construção Construction	男女/MF	32.7	2.3	9.4	10.4	6.5	4.2	-
	男/M	28.9	1.8	8.1	9.6	6.0	3.4	-
	女/F	3.8	0.4	1.3	0.7	0.5	0.8	-
批發及零售業；機動車、摩托車、 個人及家庭物品的維修 Comércio por grosso e a retalho; reparação de veículos automóveis, motociclos e de bens de uso pessoal e doméstico Wholesale and retail trade; repair of motor vehicles, motorcycles and personal and household goods	男女/MF	41.5	2.3	7.9	12.8	12.1	6.5	-
	男/M	19.8	0.9	3.6	6.2	6.4	2.7	-
	女/F	21.6	1.4	4.3	6.5	5.6	3.8	-
機動車及摩托車貿易、保養及維修； 車輛用燃料的零售 Comércio, manutenção e reparação de veículos automóveis e motociclos; comércio a retalho de combustíveis para veículos Sale, maintenance and repair of motor vehicles and motorcycles; retail sale of automotive fuel	男女/MF	2.9	0.2	0.8	0.7	0.9	0.3	-
	男/M	2.2	0.1	0.5	0.6	0.7	0.3	-
	女/F	0.7	0.1	0.3	0.1	0.2	0.1	-

2.6: 按教育程度、行業及性別統計之就業人口

População empregada, segundo o nível de escolaridade, por ramo de actividade económica e sexo
Employed population by gender, educational attainment and industry

		2009					人數 N° No. ('000)		2/3
職業及性別 Profissão e sexo Occupation and gender		總數 Total	從未入學/ 幼兒教育 Sem escolaridade/ ensino infantil No schooling/ Pre-primary education	小學教育 Ensino primário Primary education	中學教育 Ensino secundário Secondary education		高等教育 Ensino superior Tertiary education	不詳 Ignorado Unknown	
					初中 Geral Junior	高中 Complementar Senior			
機動車及摩托車貿易以外的批發貿易代理	男女/MF	9.0	0.3	1.1	2.7	2.8	2.1	-	
Comércio por grosso e agentes do comércio, excepto de veículos automóveis e de motociclos	男/M	5.2	0.1	0.8	1.8	1.6	0.9	-	
Wholesale trade and commission trade, except of motor vehicles and motorcycles	女/F	3.8	0.2	0.4	0.9	1.1	1.2	-	
零售（機動車、摩托車及車輛用燃料除外）； 個人及家庭物品的維修	男女/MF	29.6	1.8	6.0	9.3	8.4	4.1	-	
Comércio a retalho (excepto de veículos automóveis, motociclos e combustíveis para veículos); reparação de bens pessoais domésticos	男/M	12.4	0.7	2.4	3.8	4.1	1.5	-	
Retail trade, except of motor vehicles, motorcycles and automotive fuel; repair of personal and household goods	女/F	17.2	1.1	3.6	5.5	4.3	2.6	-	
住宿、餐廳、酒樓及同類場所	男女/MF	43.7	2.4	9.4	13.3	11.4	7.3	0 [#]	
Alojamento, restaurantes e similares	男/M	21.0	0.7	4.0	6.8	6.2	3.4	-	
Hotels, restaurants and similar activities	女/F	22.7	1.7	5.4	6.5	5.2	3.9	0 [#]	
酒店、露營地及其他短期住宿場所	男女/MF	15.2	0.4	1.9	3.1	4.6	5.1	-	
Estabelecimentos hoteleiros, parques de campismo e outros locais de alojamento de curta duração	男/M	7.5	0.1	1.0	1.5	2.6	2.3	-	
Hotels and similar activities	女/F	7.7	0.3	1.0	1.6	2.0	2.8	-	
餐廳、酒樓、酒吧、飯堂及同類場所	男女/MF	28.6	2.0	7.4	10.1	6.8	2.2	0 [#]	
Restaurantes, bares, cantinas e similares	男/M	13.6	0.6	3.0	5.3	3.6	1.1	-	
Restaurants, bars, canteens and similar activities	女/F	15.0	1.4	4.4	4.9	3.2	1.1	0 [#]	
運輸、貯藏及通訊	男女/MF	16.7	0.9	3.4	3.8	4.3	4.3	-	
Transportes, armazenagem e comunicações	男/M	12.4	0.8	3.0	3.3	2.9	2.4	-	
Transport, storage and communications	女/F	4.2	0.2	0.3	0.5	1.4	1.9	-	
運輸及貯藏	男女/MF	14.5	0.9	3.0	3.3	3.6	3.6	-	
Transportes e armazenagem	男/M	10.9	0.8	2.8	2.9	2.5	1.9	-	
Transport and storage	女/F	3.6	0.2	0.2	0.4	1.1	1.6	-	
郵政及通訊	男女/MF	2.2	-	0.3	0.5	0.7	0.7	-	
Correios e telecomunicações	男/M	1.5	-	0.2	0.4	0.4	0.4	-	
Post and telecommunications	女/F	0.6	-	0.1	0.1	0.2	0.2	-	
金融業務	男女/MF	7.5	0.1	0.3	0.8	2.7	3.6	-	
Actividades financeiras	男/M	2.9	0 [#]	0.1	0.4	0.9	1.4	-	
Financial intermediation	女/F	4.6	0.1	0.2	0.4	1.9	2.1	-	
不動產業務、租賃及向企業提供的服務	男女/MF	25.6	2.0	4.1	5.1	7.0	7.4	-	
Actividades imobiliárias, alugueres e serviços prestados às empresas	男/M	16.0	1.1	2.4	2.9	5.1	4.6	-	
Real estate, renting and business activities	女/F	9.6	1.0	1.8	2.2	1.9	2.8	-	

2.6: 按教育程度、行業及性別統計之就業人口

População empregada, segundo o nível de escolaridade, por ramo de actividade económica e sexo
 Employed population by gender, educational attainment and industry

		2009		人數 N° No. ('000)				3/3
職業及性別 Profissão e sexo Occupation and gender	總數 Total	從未入學/ 幼兒教育 Sem escolaridade/ ensino infantil No schooling/ Pre-primary education	小學教育 Ensino primário Primary education	中學教育 Ensino secundário Secondary education		高等教育 Ensino superior Tertiary education	不詳 Ignorado Unknown	
				初中 Geral Junior	高中 Complementar Senior			
公共行政、防衛及強制性社會保障	男女/MF	20.3	0.3	2.2	2.9	5.2	9.6	-
Administração pública, defesa e	男/M	12.9	0.2	1.6	2.2	3.6	5.3	-
segurança social obrigatória	女/F	7.4	0.1	0.6	0.7	1.6	4.3	-
<i>Public administration, defence and compulsory social security</i>								
教育	男女/MF	12.3	0.2	0.7	1.2	1.8	8.5	-
Educação	男/M	3.9	0.1	0.2	0.3	0.5	2.8	-
<i>Education</i>	女/F	8.4	0.1	0.5	0.9	1.2	5.7	-
醫療衛生及社會福利	男女/MF	7.3	0.2	1.0	0.9	1.0	4.2	0.1
Saúde e acção social	男/M	2.0	0 [#]	0.2	0.2	0.2	1.3	0 [#]
<i>Health and social welfare</i>	女/F	5.4	0.2	0.7	0.7	0.8	2.9	0 [#]
團體、社會及個人的其他服務	男女/MF	75.2	2.1	10.2	25.6	25.2	12.2	-
Outras actividades de serviços colectivos,	男/M	34.1	0.7	4.8	10.5	11.9	6.2	-
sociais e pessoais	女/F	41.1	1.4	5.4	15.0	13.3	6.0	-
<i>Other community, social and personal services</i>								
彩票及其他博彩活動 (博彩業)	男女/MF	62.7	1.6	8.2	22.3	22.1	8.5	-
Lotarias e outros jogos de aposta	男/M	28.7	0.5	3.7	9.1	10.7	4.6	-
<i>Gaming</i>	女/F	34.1	1.1	4.5	13.2	11.4	3.9	-
其他	男女/MF	12.5	0.5	1.9	3.2	3.1	3.7	-
Outros	男/M	5.4	0.2	1.0	1.4	1.2	1.6	-
<i>Others</i>	女/F	7.1	0.3	0.9	1.8	1.9	2.2	-
僱傭人的家庭	男女/MF	15.7	0.5	3.0	3.0	5.6	3.5	-
Famílias com empregados domésticos	男/M	0.5	0 [#]	0.1	0.1	0.2	0.1	-
<i>Households with employed persons</i>	女/F	15.2	0.5	2.9	2.9	5.4	3.5	-
其他及不詳	男女/MF	0 [#]	-	-	-	-	0 [#]	-
Ignorado e Outros	男/M	-	-	-	-	-	-	-
<i>Others and Unknown</i>	女/F	0 [#]	-	-	-	-	0 [#]	-

2.7: 按正職每週正常工作時數、職業及性別統計之就業人口

População empregada, segundo o número de horas normalmente trabalhadas semanalmente no emprego principal, por profissão e sexo
 Employed population by gender, normal hours of work per week in main employment and occupation

		2009								人數 N° No. ('000)
職業及性別 Profissão e sexo Occupation and gender		總數 Total	正職每週正常工作時數 Número de horas normalmente trabalhadas semanalmente no emprego principal Normal hours of work per week in main employment							
			<35	35-39	40-44	45-49	50-54	55-59	≥ 60	
總數	男女/MF	317.5	15.2	20.3	59.9	163.1	15.9	8.7	34.4	
Total	男/M	164.0	7.0	10.6	29.7	83.9	8.4	5.9	18.6	
	女/F	153.5	8.2	9.7	30.2	79.2	7.4	2.9	15.8	
立法機關成員、公共行政高級官員、 社團領導人員、企業領導人員及經理	男女/MF	16.2	0.6	0.9	4.7	5.5	1.0	1.0	2.7	
Membros dos órgãos legislativos, quadros superiores da administração pública e de associações, directores e quadros dirigentes de empresas	男/M	11.1	0.4	0.4	3.0	4.0	0.6	0.7	1.8	
Legislators, senior officials of government and associations, directors and managers of companies	女/F	5.1	0.1	0.5	1.6	1.5	0.3	0.2	0.8	
專業人員	男女/MF	10.9	0.5	2.6	4.4	2.0	1.0	0.1	0.3	
Especialistas das profissões intelectuais e científicas	男/M	6.3	0.1	1.6	2.5	1.1	0.6	0.1	0.3	
Professionals	女/F	4.6	0.4	1.1	1.8	0.9	0.3	0 [#]	0.1	
技術員及輔助專業人員	男女/MF	28.9	2.0	5.6	9.4	8.6	0.9	0.7	1.6	
Técnicos e profissionais de nível intermédio	男/M	14.8	0.9	2.5	4.1	5.2	0.6	0.5	1.1	
Technicians and associate professionals	女/F	14.1	1.2	3.1	5.3	3.5	0.3	0.2	0.5	
文員	男女/MF	81.0	2.6	4.5	23.3	46.3	1.9	0.6	1.7	
Empregados administrativos	男/M	31.6	1.2	1.7	7.8	19.1	0.7	0.3	0.7	
Clerks	女/F	49.4	1.4	2.8	15.5	27.2	1.2	0.3	1.0	
服務、銷售及同類工作人員	男女/MF	72.9	3.9	1.7	7.7	38.7	6.1	2.1	12.6	
Pessoal dos serviços, vendedores e trabalhadores similares	男/M	37.2	1.4	1.0	4.6	18.3	3.1	1.4	7.6	
Service and sales workers	女/F	35.7	2.6	0.7	3.1	20.5	3.1	0.8	5.0	
漁農業熟練工作者	男女/MF	1.4	0 [#]	0.1	0 [#]	0.7	0 [#]	0.3	0.2	
Trabalhadores qualificados da agricultura e da pesca	男/M	0.9	0 [#]	0.1	0 [#]	0.4	0 [#]	0.2	0.1	
Skilled agricultural and fishery workers	女/F	0.5	-	0 [#]	-	0.3	-	0.1	0.1	
工業工匠及手工藝工人	男女/MF	28.6	0.9	1.1	4.4	18.3	1.1	1.3	1.5	
Trabalhadores da produção industrial e artesãos	男/M	27.6	0.9	1.0	4.2	17.6	1.0	1.3	1.5	
Craftsmen and similar workers	女/F	1.0	0 [#]	0 [#]	0.1	0.7	0 [#]	0 [#]	0 [#]	
機台、機器操作員、司機及裝配員	男女/MF	19.2	0.9	1.0	1.7	11.2	1.0	0.9	2.5	
Operadores de instalações e máquinas, condutores e montadores	男/M	13.6	0.7	1.0	1.5	6.5	0.9	0.7	2.3	
Plant and machine operators, drivers and assemblers	女/F	5.6	0.1	0 [#]	0.3	4.7	0.1	0.2	0.2	
非技術工人	男女/MF	58.4	3.7	2.7	4.4	31.6	3.0	1.7	11.3	
Trabalhadores não qualificados	男/M	20.9	1.3	1.2	1.9	11.6	0.9	0.7	3.2	
Unskilled workers	女/F	37.5	2.4	1.5	2.4	20.0	2.1	1.0	8.1	

2.8 : 按正職每週正常工作時數、行業及性別統計之就業人口

População empregada, segundo o número de horas normalmente trabalhadas semanalmente no emprego principal, por ramo de actividade económica e sexo

Employed population by gender, normal hours of work per week in main employment and industry

行業及性別 Ramo de actividade económica e sexo <i>Industry and gender</i>		2009 人數 Nº No. ('000) 1/2							
		總數 Total	正職每週正常工作時數 Número de horas normalmente trabalhadas semanalmente no emprego principal <i>Normal hours of work per week in main employment</i>						
			<35	35-39	40-44	45-49	50-54	55-59	≥ 60
總數 Total	男女/MF 男/M 女/F	317.5 164.0 153.5	15.2 7.0 8.2	20.3 10.6 9.7	59.9 29.7 30.2	163.1 83.9 79.2	15.9 8.4 7.4	8.7 5.9 2.9	34.4 18.6 15.8
農業、畜牧業、狩獵、林業、 捕魚業及採礦工業 Agricultura, produção animal, caça, silvicultura, pesca e indústrias extractivas <i>Agriculture, farming of animals, hunting, forestry, fishing, mining and quarrying</i>	男女/MF 男/M 女/F	1.1 0.6 0.5	- - -	0.1 0.1 0 [#]	- - -	0.5 0.2 0.3	0 [#] 0 [#] -	0.3 0.2 0.1	0.2 0.1 0.1
製造業 Indústrias transformadoras <i>Manufacturing</i>	男女/MF 男/M 女/F	17.0 8.3 8.6	0.5 0.2 0.3	0.3 0.2 0.1	2.3 1.2 1.1	11.5 5.2 6.4	0.5 0.3 0.2	0.5 0.3 0.2	1.3 0.9 0.4
電力、氣體及水的生產及分配 Produção e distribuição de electricidade, gás e água <i>Electricity, gas and water supply</i>	男女/MF 男/M 女/F	1.0 0.7 0.2	0 [#] - 0 [#]	0.2 0.1 0.1	0.6 0.5 0.1	0.1 0.1 -	- - -	- - -	- - -
建築 Construção <i>Construction</i>	男女/MF 男/M 女/F	32.7 28.9 3.8	1.7 1.4 0.2	0.4 0.4 0.1	6.5 5.2 1.3	19.5 17.7 1.8	1.3 1.2 0.1	2.0 1.8 0.2	1.3 1.2 0.1
批發及零售業；機動車、 摩托車、個人及家庭 物品的維修 Comércio por grosso e a retalho; reparação de veículos automóveis, motociclos e de bens de uso pessoal e doméstico <i>Wholesale and retail trade; repair of motor vehicles, motorcycles and personal and household goods</i>	男女/MF 男/M 女/F	41.5 19.8 21.6	3.3 1.2 2.0	1.3 0.7 0.7	6.0 2.6 3.5	18.6 8.7 9.8	2.7 1.3 1.4	1.8 1.2 0.6	7.7 4.1 3.6
住宿、餐廳、酒樓及同類場所 Alojamento, restaurantes e similares <i>Hotels, restaurants and similar activities</i>	男女/MF 男/M 女/F	43.7 21.0 22.7	2.1 0.9 1.2	0.5 0.1 0.3	3.2 1.2 2.0	26.8 13.2 13.6	4.6 2.5 2.2	0.7 0.3 0.4	5.8 2.8 3.0
運輸、貯藏及通訊 Transportes, armazenagem e comunicações <i>Transport, storage and communications</i>	男女/MF 男/M 女/F	16.7 12.4 4.2	1.4 1.1 0.3	0.7 0.5 0.2	4.0 2.4 1.6	6.8 5.1 1.7	1.3 1.0 0.3	0.5 0.5 0 [#]	2.1 1.9 0.2
金融業務 Actividades financeiras <i>Financial intermediation</i>	男女/MF 男/M 女/F	7.5 2.9 4.6	0.2 0.1 0.2	0.4 0.1 0.2	5.1 2.0 3.1	1.4 0.5 0.9	0.3 0.2 0.1	0 [#] - 0 [#]	0.1 0 [#] 0 [#]

2.8：按正職每週正常工作時數、行業及性別統計之就業人口

População empregada, segundo o número de horas normalmente trabalhadas semanalmente no emprego principal, por ramo de actividade económica e sexo

Employed population by gender, normal hours of work per week in main employment and industry

		2009							人數 N° No. ('000) 2/2	
行業及性別 Ramo de actividade económica e sexo <i>Industry and gender</i>		總數 Total	正職每週正常工作時數 Número de horas normalmente trabalhadas semanalmente no emprego principal <i>Normal hours of work per week in main employment</i>							
			<35	35-39	40-44	45-49	50-54	55-59	≥ 60	
不動產業務、租賃及向企業提供的服務	男女/MF	25.6	0.9	0.6	4.5	10.7	0.9	0.6	7.5	
	男/M	16.0	0.3	0.2	2.2	6.6	0.4	0.5	5.8	
Actividades imobiliárias, alugueres e serviços prestados às empresas	女/F	9.6	0.6	0.4	2.3	4.0	0.5	0.1	1.7	
<i>Real estate, renting and business activities</i>										
公共行政、防衛及強制性社會保障	男女/MF	20.3	0.3	11.6	6.0	1.7	0 [#]	0.5	0.1	
	男/M	12.9	0.1	6.6	4.3	1.3	0 [#]	0.5	0.1	
Administração pública, defesa e segurança social obrigatória	女/F	7.4	0.2	4.9	1.7	0.4	0 [#]	0.1	-	
<i>Public administration, defence and compulsory social security</i>										
教育	男女/MF	12.3	2.0	1.4	5.4	2.2	0.8	0.1	0.4	
	男/M	3.9	0.6	0.6	1.7	0.6	0.2	0 [#]	0.2	
Educação	女/F	8.4	1.4	0.9	3.7	1.6	0.5	0.1	0.2	
<i>Education</i>										
醫療衛生及社會福利	男女/MF	7.3	0.3	1.5	2.7	2.2	0.3	0.1	0.2	
	男/M	2.0	0 [#]	0.4	0.7	0.5	0.1	0.1	0.1	
Saúde e acção social	女/F	5.4	0.2	1.1	2.0	1.7	0.3	0.1	0 [#]	
<i>Health and social welfare</i>										
團體、社會及個人的其他服務	男女/MF	75.2	1.9	1.2	13.1	53.8	2.5	0.9	1.8	
	男/M	34.1	1.0	0.6	5.6	23.9	1.2	0.6	1.1	
Outras actividades de serviços colectivos, sociais e pessoais	女/F	41.1	0.9	0.5	7.5	29.9	1.2	0.3	0.7	
<i>Other community, social and personal services</i>										
僱用傭人的家庭	男女/MF	15.7	0.7	0.2	0.3	7.3	0.6	0.6	6.0	
	男/M	0.5	-	-	0.1	0.2	0 [#]	-	0.2	
Famílias com empregados domésticos	女/F	15.2	0.7	0.2	0.3	7.1	0.5	0.6	5.9	
<i>Households with employed persons</i>										
其他及不詳	男女/MF	0 [#]	-	-	0 [#]	-	-	-	-	
	男/M	-	-	-	-	-	-	-	-	
Ignorado e Outros	女/F	0 [#]	-	-	0 [#]	-	-	-	-	
<i>Others and Unknown</i>										

2.9: 按每週實際工作時數、職業及性別統計之就業人口

População empregada, segundo o número de horas efectivamente trabalhadas semanalmente no emprego, por profissão e sexo

Employed population by gender, weekly hours actually worked and occupation

		2009								人數 N° No. ('000)	
職業及性別 Profissão e sexo Occupation and gender		總數 Total	每週實際工作時數 Número de horas efectivamente trabalhadas semanalmente Weekly hours actually worked							沒有上班 Ausência de serviço Absence from work	不詳 Ignorado Unknown
			1-34	35-39	40-44	45-49	50-54	55-59	≥ 60		
總數	男女/MF	317.5	26.1	17.3	57.7	147.6	17.9	9.2	35.4	6.2	0 [#]
Total	男/M	164.0	14.0	9.0	29.0	73.3	9.5	6.1	19.4	3.6	0 [#]
	女/F	153.5	12.1	8.2	28.7	74.3	8.5	3.1	16.0	2.6	-
立法機關成員、公共行政高級官員 、社團領導人員、企業領導人員 及經理	男女/MF	16.2	1.1	0.9	4.1	5.0	1.3	1.0	2.7	0.2	-
	男/M	11.1	0.8	0.4	2.7	3.5	0.8	0.8	1.9	0.1	-
	女/F	5.1	0.3	0.4	1.4	1.5	0.5	0.2	0.8	0 [#]	-
Membros dos órgãos legislativos, quadros superiores da administração pública e de associações, directores e quadros dirigentes de empresas Legislators, senior officials of government and associations, directors and managers of companies											
專業人員	男女/MF	10.9	1.1	2.0	4.0	1.8	1.0	0.3	0.5	0.3	-
Especialistas das profissões intelectuais e científicas Professionals	男/M	6.3	0.5	1.2	2.3	0.9	0.7	0.2	0.4	0.1	-
	女/F	4.6	0.6	0.8	1.7	0.9	0.3	0.1	0.1	0.2	-
技術員及輔助專業人員	男女/MF	28.9	3.5	4.3	8.8	8.0	1.1	0.8	1.6	0.9	0 [#]
Técnicos e profissionais de nível intermédio Technicians and associate professionals	男/M	14.8	1.5	2.0	3.9	4.9	0.7	0.5	1.1	0.3	0 [#]
	女/F	14.1	1.9	2.3	4.9	3.1	0.4	0.3	0.5	0.6	-
文員	男女/MF	81.0	4.9	3.9	22.1	44.0	2.5	0.9	1.6	1.1	-
Empregados administrativos Clerks	男/M	31.6	2.0	1.5	7.6	18.1	1.0	0.4	0.6	0.4	-
	女/F	49.4	2.9	2.4	14.5	25.9	1.5	0.5	1.0	0.7	-
服務、銷售及同類工作人員	男女/MF	72.9	4.7	1.7	7.8	35.9	6.5	2.1	13.3	0.9	-
Pessoal dos serviços, vendedores e trabalhadores similares Service and sales workers	男/M	37.2	1.7	0.9	4.5	16.7	3.2	1.4	8.3	0.5	-
	女/F	35.7	3.0	0.8	3.3	19.2	3.3	0.7	5.0	0.4	-
漁農業熟練工作者	男女/MF	1.4	0 [#]	0.1	0 [#]	0.7	0.1	0.2	0.1	0.2	-
Trabalhadores qualificados da agricultura e da pesca Skilled agricultural and fishery workers	男/M	0.9	0 [#]	0.1	0 [#]	0.4	0.1	0.2	0.1	0.1	-
	女/F	0.5	0 [#]	0 [#]	0 [#]	0.3	-	0.1	0.1	0.1	-
工業工匠及手工藝工人	男女/MF	28.6	3.5	1.0	4.4	14.1	1.4	1.4	1.6	1.2	-
Trabalhadores da produção industrial e artesãos Craftsmen and similar workers	男/M	27.6	3.4	1.0	4.2	13.6	1.4	1.3	1.5	1.2	-
	女/F	1.0	0.1	0 [#]	0.1	0.5	0 [#]	0 [#]	0.1	0 [#]	-
機台、機器操作員、司機及裝配員	男女/MF	19.2	1.6	1.0	1.8	9.8	1.1	0.8	2.8	0.2	-
Operadores de instalações e máquinas, condutores e montadores Plant and machine operators, drivers and assemblers	男/M	13.6	1.3	1.0	1.5	5.6	0.9	0.6	2.4	0.2	-
	女/F	5.6	0.3	0.1	0.3	4.3	0.2	0.2	0.4	0 [#]	-
非技術工人	男女/MF	58.4	5.7	2.4	4.7	28.3	3.0	1.7	11.3	1.2	-
Trabalhadores não qualificados Unskilled workers	男/M	20.9	2.7	1.0	2.2	9.7	0.8	0.7	3.2	0.6	-
	女/F	37.5	3.0	1.4	2.5	18.6	2.2	1.1	8.1	0.5	-

2.9.1：按每月工作收入及每週實際工作時數統計之就業人口

População empregada, segundo o número de horas efectivamente trabalhadas semanalmente no emprego, por escalão do rendimento mensal do emprego

Employed population by weekly hours actually worked and monthly employment earnings

		2009							人數 Nº No. ('000)	
每月工作收入 (澳門元) Escalão do rendimento mensal do emprego (MOP) Monthly employment earnings (MOP)	總數 Total	每週實際工作時數 Número de horas efectivamente trabalhadas semanalmente Weekly hours actually worked							沒有上班 Ausência de serviço Absence from work	不詳 Ignorado Unknown
		≤ 15	16 - 25	26 - 34	35-39	40-44	≥ 45			
總數 Total	317.5	5.5	11.4	9.2	17.3	57.7	210.2	6.2	0 [#]	
≤ 1 999	5.0	2.1	1.1	0.3	0.2	0.2	0.8	0.3	-	
2 000 - 2 999	15.1	0.7	1.6	0.5	0.3	0.5	11.3	0.3	-	
3 000 - 3 999	15.5	0.5	1.7	0.8	0.5	1.0	10.7	0.3	-	
4 000 - 4 999	22.5	0.2	0.9	0.6	0.5	1.7	18.1	0.4	-	
5 000 - 5 999	27.4	0.2	0.9	0.6	0.5	2.4	22.4	0.3	-	
6 000 - 7 999	48.2	0.2	1.0	1.4	1.3	6.2	37.6	0.5	-	
8 000 - 9 999	34.6	0.2	0.7	1.1	1.4	7.2	23.7	0.4	-	
10 000 - 14 999	70.8	0.2	1.3	1.5	3.2	17.1	46.4	1.1	-	
15 000 - 19 999	29.0	0.1	0.6	0.8	2.5	7.9	16.5	0.5	-	
20 000 - 24 999	17.1	0.1	0.3	0.5	2.3	5.5	8.1	0.4	0 [#]	
≥ 25 000	22.1	0.2	0.4	0.7	4.2	6.8	9.2	0.5	-	
無酬家屬幫工 Trabalhador familiar não remunerado Unpaid family worker	2.3	0.2	0.1	0.1	0.1	0.1	1.6	0.1	-	
不詳 Ignorado Unknown	7.7	0.6	0.7	0.3	0.3	1.1	3.7	1.2	-	

2.9.2 : 按正職每月工作收入及每週實際工作時數統計之就業人口

População empregada, segundo o número de horas efectivamente trabalhadas semanalmente no emprego, por escalão do rendimento mensal do emprego principal

Employed population by weekly hours actually worked and monthly employment earnings in main employment

正職每月工作收入 (澳門元) Escalão do rendimento mensal do emprego principal (MOP) <i>Monthly employment earnings in main employment (MOP)</i>	總數 Total	2009						人數 N° No. ('000)
		正職每週實際工作時數 Número de horas efectivamente trabalhadas semanalmente no emprego principal <i>Weekly hours actually worked in main employment</i>						沒有上班 Ausência de serviço <i>Absence from work</i>
		≤ 15	16 - 25	26 - 34	35-39	40-44	≥ 45	
總數 Total	317.5	5.6	11.6	9.2	17.3	57.9	209.7	6.2
≤ 1 999	5.1	2.2	1.2	0.3	0.2	0.2	0.8	0.3
2 000 - 2 999	15.1	0.7	1.6	0.5	0.3	0.5	11.3	0.3
3 000 - 3 999	15.5	0.5	1.8	0.8	0.5	1.0	10.7	0.3
4 000 - 4 999	22.5	0.2	0.9	0.6	0.5	1.7	18.2	0.4
5 000 - 5 999	27.5	0.2	0.9	0.6	0.6	2.4	22.4	0.3
6 000 - 7 999	48.2	0.2	1.1	1.4	1.2	6.2	37.6	0.5
8 000 - 9 999	34.6	0.2	0.6	1.1	1.4	7.2	23.6	0.4
10 000 - 14 999	70.7	0.2	1.3	1.5	3.2	17.2	46.2	1.1
15 000 - 19 999	29.1	0.1	0.6	0.8	2.5	8.0	16.5	0.5
20 000 - 24 999	17.1	0.1	0.3	0.5	2.3	5.4	8.0	0.4
≥ 25 000	22.0	0.2	0.5	0.6	4.2	6.8	9.1	0.5
無酬家屬幫工 Trabalhador familiar não remunerado <i>Unpaid family worker</i>	2.3	0.2	0.1	0.1	0.1	0.1	1.6	0.1
不詳 Ignorado <i>Unknown</i>	7.7	0.5	0.7	0.3	0.3	1.1	3.7	1.2

2.10: 按每週實際工作時數、行業及性別統計之就業人口

População empregada, segundo o número de horas efectivamente trabalhadas semanalmente no emprego, por ramo de actividade económica e sexo

Employed population by gender, weekly hours actually worked and industry

		2009								人數 N° No. ('000)		1/2
行業及性別 Ramo de actividade económica e sexo Industry and gender		總數 Total	每週實際工作時數 Número de horas efectivamente trabalhadas semanalmente Weekly hours actually worked							沒有上班 Ausência de serviço Absence from work	不詳 Ignorado Unknown	
			1-34	35-39	40-44	45-49	50-54	55-59	≥60			
總數	男女/MF	317.5	26.1	17.3	57.7	147.6	17.9	9.2	35.4	6.2	0 [#]	
Total	男/M	164.0	14.0	9.0	29.0	73.3	9.5	6.1	19.4	3.6	0 [#]	
	女/F	153.5	12.1	8.2	28.7	74.3	8.5	3.1	16.0	2.6	-	
農業、畜牧業、狩獵、 林業、捕魚業及採礦工業	男女/MF	1.1	0 [#]	0.1	0 [#]	0.5	0 [#]	0.2	0.1	0.2	-	
Agricultura, produção animal, caça, silvicultura, pesca e indústrias extractivas	男/M	0.6	0 [#]	0.1	-	0.2	0 [#]	0.2	0.1	0.1	-	
Agriculture, farming of animals, hunting, forestry, fishing, mining and quarrying	女/F	0.5	0 [#]	0 [#]	0 [#]	0.3	-	0.1	0.1	0.1	-	
製造業	男女/MF	17.0	1.0	0.3	2.4	10.3	0.6	0.7	1.5	0.2	-	
Indústrias transformadoras	男/M	8.3	0.5	0.2	1.3	4.6	0.3	0.4	1.0	0 [#]	-	
Manufacturing	女/F	8.6	0.5	0.1	1.1	5.7	0.3	0.2	0.6	0.1	-	
電力、氣體及水的生產 及分配	男女/MF	1.0	0.1	0.2	0.5	0.1	0 [#]	-	-	-	-	
Produção e distribuição de electricidade, gás e água	男/M	0.7	0.1	0.1	0.4	0.1	0 [#]	-	-	-	-	
Electricity, gas and water supply	女/F	0.2	0.1	0.1	0.1	-	-	-	-	-	-	
建築	男女/MF	32.7	5.5	0.6	6.1	13.9	1.5	1.9	1.4	1.8	-	
Construção	男/M	28.9	4.9	0.6	4.9	12.6	1.3	1.8	1.2	1.6	-	
Construction	女/F	3.8	0.7	0.1	1.2	1.3	0.2	0.1	0.1	0.1	-	
批發及零售業；機動車、 摩托車、個人及 家庭物品的維修	男女/MF	41.5	4.3	1.4	5.9	16.8	3.0	2.0	7.6	0.5	-	
Comércio por grosso e a retalho; reparação de veículos automóveis, motociclos e de bens de uso pessoal e doméstico	男/M	19.8	1.8	0.6	2.6	7.8	1.4	1.4	4.1	0.2	-	
Wholesale and retail trade; repair of motor vehicles, motorcycles and personal and household goods	女/F	21.6	2.4	0.8	3.4	9.0	1.6	0.7	3.6	0.2	-	
住宿、餐廳、酒樓及 同類場所	男女/MF	43.7	2.5	0.5	3.4	24.9	5.0	0.8	6.1	0.5	-	
Alojamento, restaurantes e similares	男/M	21.0	1.1	0.2	1.4	12.1	2.5	0.4	3.2	0.2	-	
Hotels, restaurants and similar activities	女/F	22.7	1.4	0.3	2.0	12.9	2.5	0.5	3.0	0.3	-	
運輸、貯藏及通訊	男女/MF	16.7	2.0	0.8	3.7	5.9	1.6	0.5	1.9	0.2	-	
Transportes, armazenagem e comunicações	男/M	12.4	1.6	0.6	2.4	4.3	1.2	0.4	1.8	0.2	-	
Transport, storage and communications	女/F	4.2	0.5	0.2	1.4	1.5	0.4	0.1	0.2	0 [#]	-	
金融業務	男女/MF	7.5	0.9	0.3	4.4	1.3	0.3	0.1	0.1	0.1	-	
Actividades financeiras	男/M	2.9	0.3	0.1	1.8	0.5	0.2	0 [#]	0 [#]	-	-	
Financial intermediation	女/F	4.6	0.6	0.2	2.6	0.7	0.2	0.1	0 [#]	0.1	-	

2.10: 按每週實際工作時數、行業及性別統計之就業人口

População empregada, segundo o número de horas efectivamente trabalhadas semanalmente no emprego, por ramo de actividade económica e sexo

Employed population by gender, weekly hours actually worked and industry

		2009							人數 N° No. ('000)		2/2
行業及性別 Ramo de actividade económica e sexo Industry and gender		總數 Total	每週實際工作時數 Número de horas efectivamente trabalhadas semanalmente Weekly hours actually worked							沒有上班 Ausência de serviço Absence from work	不詳 Ignorado Unknown
			1-34	35-39	40-44	45-49	50-54	55-59	≥60		
不動產業務、租賃及 向企業提供的服務 Actividades imobiliárias, alugueres e serviços prestados às empresas Real estate, renting and business activities	男女/MF	25.6	1.5	0.7	4.0	9.5	1.1	0.6	7.9	0.3	-
	男/M	16.0	0.7	0.2	1.9	5.8	0.6	0.5	6.1	0.2	-
	女/F	9.6	0.8	0.4	2.1	3.7	0.5	0.1	1.7	0.1	-
公共行政、防衛及 強制性社會保障 Administração pública, defesa e segurança social obrigatória Public administration, defence and compulsory social security	男女/MF	20.3	1.6	8.7	6.7	1.7	0.3	0.5	0.3	0.5	-
	男/M	12.9	0.8	5.0	4.7	1.3	0.2	0.4	0.3	0.3	-
	女/F	7.4	0.7	3.7	2.1	0.5	0.1	0.1	-	0.2	-
教育 Educação Education	男女/MF	12.3	2.6	1.1	4.7	1.9	0.8	0.2	0.5	0.7	-
	男/M	3.9	0.8	0.5	1.5	0.5	0.3	0.1	0.3	0.1	-
	女/F	8.4	1.8	0.6	3.2	1.4	0.5	0.1	0.2	0.5	-
醫療衛生及社會福利 Saúde e acção social Health and social welfare	男女/MF	7.3	0.4	1.2	2.6	2.1	0.4	0.3	0.2	0.1	0 [#]
	男/M	2.0	0.1	0.3	0.6	0.5	0.1	0.2	0.1	0.1	0 [#]
	女/F	5.4	0.4	0.9	2.0	1.6	0.3	0.1	0.1	0.1	-
團體、社會及個人的 其他服務 Outras actividades de serviços colectivos, sociais e pessoais Other community, social and personal services	男女/MF	75.2	3.0	1.1	12.8	51.6	2.8	0.9	1.8	1.2	-
	男/M	34.1	1.5	0.5	5.6	22.9	1.4	0.5	1.2	0.5	-
	女/F	41.1	1.5	0.6	7.2	28.7	1.4	0.4	0.6	0.7	-
僱傭人的家庭 Famílias com empregados domésticos Households with employed persons	男女/MF	15.7	0.7	0.3	0.4	7.1	0.5	0.5	6.0	0.1	-
	男/M	0.5	0 [#]	-	0.1	0.2	0 [#]	-	0.2	0 [#]	-
	女/F	15.2	0.7	0.3	0.4	6.9	0.5	0.5	5.9	0.1	-
其他及不詳 Ignorado e Outros Others and Unknown	男女/MF	0 [#]	-	-	-	-	-	-	0 [#]	-	-
	男/M	-	-	-	-	-	-	-	-	-	-
	女/F	0 [#]	-	-	-	-	-	-	0 [#]	-	-

2.11: 按職業身份、每月工作收入及性別統計之就業人口

População empregada, segundo a situação na profissão, por escalão do rendimento mensal do emprego e sexo

Employed population by gender, status in employment and monthly employment earnings

		2009				人數 N° No. ('000)	
每月工作收入 (澳門元) 及性別 Escalão do rendimento mensal do emprego (MOP) e sexo Monthly employment earnings (MOP) and gender		總數 Total	僱主 Empregador Employer	自僱人士 Trabalhador por conta própria Self-employed	僱員 Trabalhador por conta de outrem Employee	無酬家屬幫工 Trabalhador familiar não remunerado Unpaid family worker	
總數	男女/MF	317.5	9.8	13.1	292.3	2.3	
Total	男/M	164.0	7.5	9.9	146.2	0.4	
	女/F	153.5	2.3	3.2	146.1	1.9	
≤ 3 499	男女/MF	30.1	0.1	1.4	28.6	-	
	男/M	5.9	0.1	0.8	5.1	-	
	女/F	24.2	0.1	0.7	23.5	-	
3 500 - 3 999	男女/MF	5.5	0 [#]	0.2	5.2	-	
	男/M	2.4	0 [#]	0.2	2.2	-	
	女/F	3.1	0 [#]	0.1	3.0	-	
4 000 - 4 499	男女/MF	12.3	0.1	0.5	11.7	-	
	男/M	6.4	0.1	0.3	6.0	-	
	女/F	5.9	0 [#]	0.2	5.7	-	
4 500 - 4 999	男女/MF	10.2	0.1	0.2	9.9	-	
	男/M	5.2	0.1	0.1	5.0	-	
	女/F	5.0	0 [#]	0.1	4.9	-	
5 000 - 5 999	男女/MF	27.4	0.2	1.3	25.9	-	
	男/M	11.5	0.1	0.9	10.5	-	
	女/F	15.9	0.2	0.4	15.4	-	
6 000 - 7 999	男女/MF	48.2	0.5	2.1	45.7	-	
	男/M	24.7	0.2	1.6	22.9	-	
	女/F	23.6	0.3	0.5	22.8	-	
8 000 - 9 999	男女/MF	34.6	0.5	1.9	32.1	-	
	男/M	21.2	0.4	1.7	19.2	-	
	女/F	13.4	0.2	0.3	13.0	-	
10 000 - 14 999	男女/MF	70.8	2.0	2.4	66.3	-	
	男/M	40.0	1.6	2.1	36.2	-	
	女/F	30.8	0.4	0.3	30.1	-	
15 000 - 19 999	男女/MF	29.0	1.1	0.8	27.2	-	
	男/M	16.4	0.9	0.7	14.9	-	
	女/F	12.6	0.2	0.2	12.2	-	
20 000 - 29 999	男女/MF	23.5	2.0	0.5	21.0	-	
	男/M	14.0	1.6	0.4	12.0	-	
	女/F	9.5	0.4	0.1	9.0	-	
30 000 - 39 999	男女/MF	7.9	0.6	0.4	6.8	-	
	男/M	5.2	0.6	0.3	4.4	-	
	女/F	2.6	0.1	0.1	2.5	-	
40 000 - 59 999	男女/MF	5.4	0.6	0.2	4.6	-	
	男/M	3.8	0.4	0.2	3.2	-	
	女/F	1.6	0.1	-	1.4	-	
60 000 - 79 999	男女/MF	1.2	0.2	0 [#]	1.0	-	
	男/M	0.9	0.1	0 [#]	0.7	-	
	女/F	0.4	0 [#]	-	0.3	-	
≥ 80 000	男女/MF	1.3	0.5	-	0.8	-	
	男/M	1.0	0.4	-	0.6	-	
	女/F	0.3	0.1	-	0.2	-	
無酬家屬幫工	男女/MF	2.3	-	-	-	2.3	
Trabalhador familiar não remunerado	男/M	0.4	-	-	-	0.4	
Unpaid family worker	女/F	1.9	-	-	-	1.9	
不詳	男女/MF	7.7	1.1	1.1	5.5	-	
Ignorado	男/M	4.8	0.9	0.7	3.2	-	
Unknown	女/F	2.8	0.2	0.4	2.2	-	

2.12 : 按每月工作收入、職業及性別統計之就業人口

População empregada, segundo o escalão do rendimento mensal do emprego, por profissão e sexo

Employed population by gender, monthly employment earnings and occupation

職業及性別 Profissão e sexo Occupation and gender	總數 Total	每月工作收入 Monthly employment earnings					
		≤ 3 499	3 500 - 3 999	4 000 - 4 499	4 500 - 4 999	5 000 - 5 999	
總數 Total	男女/MF 男/M 女/F	317.5 164.0 153.5	30.1 5.9 24.2	5.5 2.4 3.1	12.3 6.4 5.9	10.2 5.2 5.0	27.4 11.5 15.9
立法機關成員、公共行政高級官員、社團領導人員、 企業領導人員及經理 Membros dos órgãos legislativos, quadros superiores da administração pública e de associações, directores e quadros dirigentes de empresas Legislators, senior officials of government and associations, directors and managers of companies	男女/MF 男/M 女/F	16.2 11.1 5.1	0 [#] 0 [#] 0 [#]	- - -	0.1 0 [#] 0 [#]	0 [#] 0 [#] -	0.1 0 [#] 0.1
專業人員 Especialistas das profissões intelectuais e científicas Professionals	男女/MF 男/M 女/F	10.9 6.3 4.6	0.1 0 [#] 0 [#]	- - -	- - -	- - -	0.1 0 [#] 0 [#]
技術員及輔助專業人員 Técnicos e profissionais de nível intermédio Technicians and associate professionals	男女/MF 男/M 女/F	28.9 14.8 14.1	1.5 0.6 1.0	0.1 0 [#] 0 [#]	0.2 0.1 0.1	0.2 0.1 0.1	0.7 0.3 0.4
文員 Empregados administrativos Clerks	男女/MF 男/M 女/F	81.0 31.6 49.4	1.4 0.5 0.9	0.4 0.2 0.2	1.2 0.5 0.7	0.9 0.3 0.5	3.1 1.0 2.1
服務、銷售及同類工作人員 Pessoal dos serviços, vendedores e trabalhadores similares Service and sales workers	男女/MF 男/M 女/F	72.9 37.2 35.7	3.9 1.1 2.8	1.4 0.4 1.0	3.0 1.3 1.7	3.4 1.5 1.9	10.5 3.6 6.9
漁農業熟練工作者 Trabalhadores qualificados da agricultura e da pesca Skilled agricultural and fishery workers	男女/MF 男/M 女/F	1.4 0.9 0.5	- - -	0 [#] 0 [#] -	0.1 0 [#] 0 [#]	0.2 0 [#] 0.1	0.2 0.1 0.1
工業工匠及手工藝工人 Trabalhadores da produção industrial e artesãos Craftsmen and similar workers	男女/MF 男/M 女/F	28.6 27.6 1.0	0.9 0.8 0.1	0.4 0.4 -	1.1 1.1 0 [#]	0.9 0.9 0 [#]	2.5 2.3 0.2
機台、機器操作員、司機及裝配員 Operadores de instalações e máquinas, condutores e montadores Plant and machine operators, drivers and assemblers	男女/MF 男/M 女/F	19.2 13.6 5.6	3.8 0.8 3.0	0.6 0.2 0.5	1.4 0.7 0.8	0.4 0.3 0.1	1.9 1.3 0.6
非技術工人 Trabalhadores não qualificados Unskilled workers	男女/MF 男/M 女/F	58.4 20.9 37.5	18.6 2.1 16.5	2.6 1.2 1.4	5.2 2.7 2.5	4.3 2.1 2.1	8.4 2.8 5.6

2009

人數 N° No. (000)

每月工作收入 (澳門元) Escalaõ do rendimento mensal do emprego (MOP) Monthly employment earnings (MOP)									無酬家屬傭工 Trabalhador familiar não remunerado Unpaid family worker	不詳 Ignorado Unknown
6 000 - 7 999	8 000 - 9 999	10 000 - 14 999	15 000 - 19 999	20 000 - 29 999	30 000 - 39 999	40 000 - 59 999	60 000 - 79 999	≥ 80 000		
48.2	34.6	70.8	29.0	23.5	7.9	5.4	1.2	1.3	2.3	7.7
24.7	21.2	40.0	16.4	14.0	5.2	3.8	0.9	1.0	0.4	4.8
23.6	13.4	30.8	12.6	9.5	2.6	1.6	0.4	0.3	1.9	2.8
0.2	0.7	2.6	1.9	3.9	2.2	1.9	0.6	0.8	0.2	0.9
0.1	0.4	1.8	1.2	2.7	1.6	1.4	0.4	0.7	0 [#]	0.8
0.1	0.3	0.8	0.7	1.2	0.6	0.5	0.2	0.2	0.2	0.2
0.2	0.2	1.5	1.9	2.9	1.9	1.1	0.4	0.3	-	0.5
0.1	0.1	0.6	1.0	1.7	1.1	0.8	0.2	0.2	-	0.3
0 [#]	0.1	0.9	0.8	1.2	0.8	0.3	0.2	0.1	-	0.2
1.7	2.1	6.7	5.0	6.2	1.9	1.4	0.3	0.2	0.1	0.8
0.9	1.2	3.3	2.3	2.9	1.3	1.0	0.2	0.1	0 [#]	0.5
0.7	0.9	3.4	2.6	3.3	0.7	0.5	0 [#]	0 [#]	0.1	0.4
8.0	9.4	34.6	12.7	6.0	0.8	0.5	0 [#]	0 [#]	0.4	1.4
2.5	2.9	13.8	5.6	2.8	0.4	0.2	0 [#]	0 [#]	0 [#]	0.6
5.5	6.5	20.8	7.1	3.2	0.4	0.3	-	-	0.4	0.8
19.7	10.2	10.1	4.5	2.7	0.8	0.4	0 [#]	-	0.9	1.3
9.7	6.2	6.1	3.3	2.2	0.7	0.4	0 [#]	-	0.1	0.7
10.0	4.0	4.1	1.2	0.5	0.1	0 [#]	-	-	0.8	0.6
0.2	0.3	0.1	0 [#]	0 [#]	-	0 [#]	-	-	0.2	0.1
0.1	0.2	0.1	0 [#]	0 [#]	-	0 [#]	-	-	0.1	0.1
0 [#]	0.1	0 [#]	-	-	-	-	-	-	0.1	0 [#]
4.1	4.6	9.2	2.3	1.5	0.2	0 [#]	-	-	0.1	0.9
3.8	4.4	9.1	2.3	1.5	0.2	0 [#]	-	-	0 [#]	0.9
0.3	0.1	0.2	-	0 [#]	-	-	-	-	0 [#]	0 [#]
3.4	3.1	3.5	0.4	0.2	0 [#]	-	-	-	0 [#]	0.4
2.9	3.0	3.5	0.4	0.2	0 [#]	-	-	-	-	0.3
0.5	0.1	0 [#]	-	0 [#]	-	-	-	-	0 [#]	0 [#]
10.8	4.1	2.3	0.3	0.1	-	-	-	-	0.4	1.3
4.5	2.7	1.8	0.2	0.1	-	-	-	-	0.1	0.7
6.4	1.4	0.5	0.1	-	-	-	-	-	0.3	0.6

2.13 : 按每月工作收入、行業及性別統計之就業人口

População empregada, segundo o escalão do rendimento mensal do emprego, por ramo de actividade económica e sexo
 Employed population by gender, monthly employment earnings and industry

行業及性別 Ramo de actividade económica e sexo Industry and gender		總數 Total					
			≤ 3 499	3 500 - 3 999	4 000 - 4 499	4 500 - 4 999	5 000 - 5 999
總數 Total	男女/MF	317.5	30.1	5.5	12.3	10.2	27.4
	男/M	164.0	5.9	2.4	6.4	5.2	11.5
	女/F	153.5	24.2	3.1	5.9	5.0	15.9
農業、畜牧業、狩獵、林業、捕魚業及採礦工業 Agricultura, produção animal, caça, silvicultura, pesca e indústrias extractivas	男女/MF	1.1	-	-	0.1	0.2	0.1
	男/M	0.6	-	-	0 [#]	0 [#]	0.1
	女/F	0.5	-	-	0 [#]	0.1	0.1
<i>Agriculture, farming of animals, hunting, forestry, fishing, mining and quarrying</i>							
製造業 Indústrias transformadoras Manufacturing	男女/MF	17.0	4.5	0.7	1.8	0.9	2.2
	男/M	8.3	0.7	0.1	0.8	0.6	1.4
	女/F	8.6	3.8	0.5	1.0	0.3	0.8
紡織工業 Indústria têxtil Textiles	男女/MF	1.4	0.4	-	0.2	0 [#]	0.2
	男/M	0.5	0 [#]	-	0.1	0 [#]	0 [#]
	女/F	0.9	0.4	-	0.1	0 [#]	0.2
製衣業；毛皮製品的處理、染色及製造 Indústria do vestuário; preparação, tingimento e fabricação de artigos de peles com pêlo	男女/MF	8.8	3.7	0.6	1.1	0.4	0.8
	男/M	2.5	0.5	0.1	0.3	0.2	0.4
	女/F	6.3	3.2	0.5	0.8	0.2	0.4
<i>Wearing apparel; dressing and dyeing of fur</i>							
其他製造業 Out. ind. Transformadoras Other manufacturing	男女/MF	6.8	0.4	0.1	0.4	0.5	1.1
	男/M	5.4	0.2	0 [#]	0.4	0.4	0.9
	女/F	1.5	0.2	0 [#]	0.1	0.1	0.2
電力、氣體及水的生產及分配 Produção e distribuição de electricidade, gás e água	男女/MF	1.0	0 [#]	-	-	-	0 [#]
	男/M	0.7	-	-	-	-	0 [#]
	女/F	0.2	0 [#]	-	-	-	-
<i>Electricity, gas and water supply</i>							
建築 Construção Construction	男女/MF	32.7	1.3	0.6	1.0	0.8	2.0
	男/M	28.9	1.0	0.5	0.9	0.7	1.8
	女/F	3.8	0.3	0.1	0.1	0.1	0.2
批發及零售業；機動車、摩托車、 個人及家庭物品的維修 Comércio por grosso e a retalho; reparação de veículos automóveis, motociclos e de bens de uso pessoal e doméstico	男女/MF	41.5	3.0	0.7	2.1	2.5	5.5
	男/M	19.8	0.9	0.3	1.3	1.4	2.2
	女/F	21.6	2.1	0.4	0.8	1.1	3.3
<i>Wholesale and retail trade; repair of motor vehicles, motorcycles and personal and household goods</i>							

每月工作收入 (澳門元) Escalaõ do rendimento mensal do emprego (MOP) Monthly employment earnings (MOP)									無酬家屬幫工 Trabalhador familiar não remunerado Unpaid family worker	不詳 Ignorado Unknown
6 000 - 7 999	8 000 - 9 999	10 000 - 14 999	15 000 - 19 999	20 000 - 29 999	30 000 - 39 999	40 000 - 59 999	60 000 - 79 999	≥ 80 000		
48.2	34.6	70.8	29.0	23.5	7.9	5.4	1.2	1.3	2.3	7.7
24.7	21.2	40.0	16.4	14.0	5.2	3.8	0.9	1.0	0.4	4.8
23.6	13.4	30.8	12.6	9.5	2.6	1.6	0.4	0.3	1.9	2.8
0.1	0.2	0.1	-	0 [#]	-	0 [#]	-	-	0.2	0.1
0.1	0.1	0.1	-	0 [#]	-	0 [#]	-	-	0.1	0.1
0 [#]	0.1	-	-	-	-	-	-	-	0.1	0 [#]
2.0	1.3	1.3	0.8	0.6	0.2	0.2	0 [#]	0 [#]	0.1	0.5
1.4	0.9	0.8	0.5	0.5	0.2	0.2	0 [#]	0 [#]	-	0.4
0.7	0.4	0.5	0.3	0.1	0 [#]	0 [#]	-	0 [#]	0.1	0.1
0.1	0.2	0 [#]	0 [#]	0 [#]	-	0 [#]	-	-	-	0.1
0.1	0.1	0 [#]	-	0 [#]	-	0 [#]	-	-	-	0.1
0.1	0.1	0 [#]	0 [#]	0 [#]	-	-	-	-	-	0 [#]
0.6	0.4	0.4	0.3	0.2	0.1	0.1	0 [#]	0 [#]	0 [#]	0.1
0.2	0.2	0.1	0.2	0.1	0.1	0.1	0 [#]	0 [#]	-	-
0.4	0.2	0.2	0.2	0 [#]	0 [#]	0 [#]	-	-	0 [#]	0.1
1.3	0.7	0.9	0.4	0.4	0.1	0.1	-	0 [#]	0 [#]	0.4
1.1	0.6	0.6	0.3	0.3	0.1	0.1	-	-	-	0.3
0.2	0.1	0.2	0.1	0 [#]	-	0 [#]	-	0 [#]	0 [#]	0 [#]
0.1	0.1	0.3	0.1	0.2	0 [#]	0.1	0 [#]	-	-	0.1
0.1	0.1	0.2	0.1	0.1	0 [#]	0.1	-	-	-	0.1
-	-	0.1	0 [#]	0.1	-	0 [#]	0 [#]	-	-	-
5.4	5.2	8.6	2.5	2.0	0.7	0.6	0.1	0.2	0.1	1.6
4.2	4.4	8.2	2.4	1.8	0.7	0.6	0.1	0.2	0 [#]	1.4
1.2	0.8	0.4	0.1	0.2	0 [#]	0.1	0 [#]	-	0.1	0.2
7.9	5.5	7.5	1.8	1.4	0.5	0.3	0.1	0.2	1.3	1.2
3.6	2.8	3.6	1.0	0.9	0.5	0.3	0.1	0.1	0.1	0.8
4.3	2.7	3.9	0.8	0.5	0 [#]	0 [#]	-	0 [#]	1.1	0.4

2.13: 按每月工作收入、行業及性別統計之就業人口

População empregada, segundo o escalão do rendimento mensal do emprego, por ramo de actividade económica e sexo
 Employed population by gender, monthly employment earnings and industry

行業及性別 Ramo de actividade económica e sexo Industry and gender	總數 Total						
		≤ 3 499	3 500 - 3 999	4 000 - 4 499	4 500 - 4 999	5 000 - 5 999	
機動車及摩托車貿易、保養及維修； 車輛用燃料的零售	男女/MF 男/M	2.9 2.2	0.1 0.1	0.2 0.1	0.1 0.1	0.4 0.4	0.2 0.1
Comércio, manutenção e reparação de veículos automóveis e motociclos; comércio a retalho de combustíveis para veículos <i>Sale, maintenance and repair of motor vehicles and motorcycles; retail sale of automotive fuel</i>	女/F	0.7	0.1	0.1	0 [#]	0 [#]	0.1
機動車及摩托車貿易以外的批發貿易代理 Comércio por grosso e agentes do comércio, excepto de veículos automóveis e de motociclos <i>Wholesale trade and commission trade, except of motor vehicles and motorcycles</i>	男女/MF 男/M 女/F	9.0 5.2 3.8	0.3 0.1 0.2	0.1 0.1 0 [#]	0.3 0.3 0.1	0.5 0.3 0.2	0.8 0.4 0.3
零售（機動車、摩托車及車輛用燃料除外）； 個人及家庭物品的維修 Comércio a retalho (excepto de veículos automóveis, motociclos e combustíveis para veículos); reparação de bens pessoais domésticos <i>Retail trade, except of motor vehicles, motorcycles and automotive fuel; repair of personal and household goods</i>	男女/MF 男/M 女/F	29.6 12.4 17.2	2.6 0.7 1.9	0.5 0.1 0.4	1.7 1.0 0.8	1.5 0.6 1.0	4.5 1.6 2.8
住宿、餐廳、酒樓及同類場所 Alojamento, restaurantes e similares <i>Hotels, restaurants and similar activities</i>	男女/MF 男/M 女/F	43.7 21.0 22.7	2.2 0.8 1.5	0.6 0.1 0.5	2.5 1.1 1.4	1.7 0.8 1.0	7.5 2.1 5.3
酒店、露營地及其他短期住宿場所 Estabelecimentos hoteleiros, parques de campismo e outros locais de alojamento de curta duração <i>Hotels and similar activities</i>	男女/MF 男/M 女/F	15.2 7.5 7.7	0.2 0.1 0.1	0.1 0 [#] 0.1	0.8 0.6 0.2	0.3 0.2 0.1	2.1 0.8 1.3
餐廳、酒樓、酒吧、飯堂及同類場所 Restaurants, bares, cantinas e similares <i>Restaurants, bars, canteens and similar activities</i>	男女/MF 男/M 女/F	28.6 13.6 15.0	2.0 0.7 1.3	0.5 0.1 0.4	1.7 0.5 1.2	1.4 0.6 0.9	5.4 1.3 4.1
運輸、貯藏及通訊 Transportes, armazenagem e comunicações <i>Transport, storage and communications</i>	男女/MF 男/M 女/F	16.7 12.4 4.2	0.6 0.5 0.2	0.2 0.1 0 [#]	0.4 0.3 0.1	0.3 0.2 0.1	1.5 1.0 0.4
運輸及貯藏 Transportes e armazenagem <i>Transport and storage</i>	男女/MF 男/M 女/F	14.5 10.9 3.6	0.6 0.5 0.2	0.1 0.1 -	0.4 0.3 0.1	0.3 0.2 0.1	1.3 0.9 0.4

2009

人數 N° No. ('000)

2/3

每月工作收入 (澳門元) Escalão do rendimento mensal do emprego (MOP) Monthly employment earnings (MOP)									無酬家屬幫工 Trabalhador familiar não remunerado Unpaid family worker	不詳 Ignorado Unknown
6 000 - 7 999	8 000 - 9 999	10 000 - 14 999	15 000 - 19 999	20 000 - 29 999	30 000 - 39 999	40 000 - 59 999	60 000 - 79 999	≥ 80 000		
0.4	0.3	0.6	0.1	0.2	-	-	-	-	0 [#]	0.2
0.3	0.2	0.5	0.1	0.2	-	-	-	-	0 [#]	0.2
0.1	0.1	0.1	0 [#]	0 [#]	-	-	-	-	0 [#]	0 [#]
1.7	1.4	1.6	0.5	0.6	0.3	0.2	0.1	0.1	0.3	0.3
0.9	0.7	0.8	0.3	0.4	0.3	0.2	0.1	0.1	0 [#]	0.2
0.8	0.7	0.8	0.2	0.2	0 [#]	0 [#]	-	-	0.3	0.1
5.8	3.8	5.3	1.2	0.7	0.2	0.1	-	0.1	1.0	0.7
2.4	1.9	2.4	0.6	0.4	0.2	0.1	-	0.1	0.1	0.4
3.4	1.9	2.9	0.6	0.3	-	0 [#]	-	0 [#]	0.9	0.3
11.1	5.4	6.3	2.3	1.6	0.6	0.3	0.1	0.1	0.4	0.9
4.4	3.4	4.6	1.5	1.0	0.4	0.3	0 [#]	0.1	0.1	0.5
6.7	2.0	1.7	0.8	0.6	0.2	0.1	0.1	0 [#]	0.3	0.4
3.8	2.4	2.5	1.1	0.8	0.3	0.2	0.1	0.1	-	0.3
1.4	1.4	1.6	0.5	0.4	0.1	0.2	-	0 [#]	-	0.2
2.3	1.0	1.0	0.6	0.4	0.2	0 [#]	0.1	0 [#]	-	0.2
7.3	3.0	3.7	1.2	0.8	0.2	0.1	0 [#]	0 [#]	0.4	0.6
2.9	2.0	3.0	1.0	0.6	0.2	0.1	0 [#]	0 [#]	0.1	0.4
4.4	1.0	0.7	0.2	0.2	0 [#]	0 [#]	0 [#]	-	0.3	0.2
3.4	2.8	4.0	1.1	1.1	0.4	0.3	0.1	0.1	0.1	0.4
2.6	2.1	2.9	0.8	0.7	0.3	0.2	0.1	0.1	0 [#]	0.3
0.7	0.7	1.1	0.3	0.3	0.1	0 [#]	-	-	0 [#]	0.1
3.1	2.5	3.4	0.8	0.8	0.3	0.2	0.1	0.1	0.1	0.4
2.4	1.9	2.5	0.6	0.5	0.2	0.2	0.1	0.1	0 [#]	0.3
0.6	0.6	0.9	0.3	0.3	0.1	0 [#]	-	-	0 [#]	0.1

2.13: 按每月工作收入、行業及性別統計之就業人口

População empregada, segundo o escalão do rendimento mensal do emprego, por ramo de actividade económica e sexo
 Employed population by gender, monthly employment earnings and industry

行業及性別 Ramo de actividade económica e sexo Industry and gender		總數 Total					
			≤ 3 499	3 500 - 3 999	4 000 - 4 499	4 500 - 4 999	5 000 - 5 999
郵政及通訊	男女/MF	2.2	0 [#]	0 [#]	0 [#]	0 [#]	0.2
Correios e telecomunicações	男/M	1.5	0 [#]	0 [#]	0 [#]	0 [#]	0.1
Post and telecommunications	女/F	0.6	-	0 [#]	-	-	0 [#]
金融業務	男女/MF	7.5	0.3	0 [#]	0 [#]	0 [#]	0.2
Actividades financeiras	男/M	2.9	0.1	0 [#]	-	0 [#]	0 [#]
Financial intermediation	女/F	4.6	0.2	0 [#]	0 [#]	-	0.2
不動產業務、租賃及向企業提供的服務	男女/MF	25.6	2.2	1.3	2.4	1.9	2.7
Actividades imobiliárias, alugueres e serviços prestados às empresas	男/M	16.0	0.8	0.9	1.5	1.1	1.7
Real estate, renting and business activities	女/F	9.6	1.4	0.4	1.0	0.8	1.1
公共行政、防衛及強制性社會保障	男女/MF	20.3	0.3	0.1	0.1	0.1	0.2
Administração pública, defesa e segurança social obrigatória	男/M	12.9	0.1	0 [#]	0 [#]	0 [#]	0.1
Public administration, defence and compulsory social security	女/F	7.4	0.2	0.1	0 [#]	0 [#]	0.1
教育	男女/MF	12.3	1.0	0.1	0.1	0.1	0.5
Educação	男/M	3.9	0.3	0 [#]	0 [#]	-	0.1
Education	女/F	8.4	0.7	0.1	0.1	0.1	0.4
醫療衛生及社會福利	男女/MF	7.3	0.3	0 [#]	0.1	0.2	0.6
Saúde e acção social	男/M	2.0	0.1	-	-	0.1	0.1
Health and social welfare	女/F	5.4	0.2	0 [#]	0.1	0.2	0.5
團體、社會及個人的其他服務	男女/MF	75.2	1.4	0.4	0.9	1.3	4.1
Outras actividades de serviços colectivos, sociais e pessoais	男/M	34.1	0.7	0.2	0.5	0.4	1.1
Other community, social and personal services	女/F	41.1	0.7	0.2	0.5	0.9	3.1
彩票及其他博彩活動 (博彩業)	男女/MF	62.7	0.5	0.2	0.2	0.5	2.3
Lotarias e outros jogos de aposta	男/M	28.7	0.3	0.1	0 [#]	0.1	0.7
Gaming	女/F	34.1	0.2	0.1	0.2	0.4	1.6
其他	男女/MF	12.5	0.9	0.2	0.7	0.8	1.8
Outros	男/M	5.4	0.4	0.1	0.4	0.3	0.3
Others	女/F	7.1	0.5	0.1	0.3	0.5	1.5
僱用傭人的家庭	男女/MF	15.7	13.1	0.7	0.7	0.2	0.3
Famílias com empregados domésticos	男/M	0.5	0.1	0 [#]	0 [#]	0 [#]	0 [#]
Households with employed persons	女/F	15.2	13.0	0.7	0.7	0.2	0.3
其他及不詳	男女/MF	0 [#]	-	-	-	-	-
Ignorado e Outros	男/M	-	-	-	-	-	-
Others and Unknown	女/F	0 [#]	-	-	-	-	-

每月工作收入 (澳門元) Escalaõ do rendimento mensal do emprego (MOP) Monthly employment earnings (MOP)									無酬家屬幫工 Trabalhador familiar não remunerado Unpaid family worker	不詳 Ignorado Unknown
6 000 - 7 999	8 000 - 9 999	10 000 - 14 999	15 000 - 19 999	20 000 - 29 999	30 000 - 39 999	40 000 - 59 999	60 000 - 79 999	≥ 80 000		
0.3	0.3	0.6	0.3	0.3	0.1	0 [#]	-	-	-	0 [#]
0.2	0.2	0.4	0.2	0.2	0.1	0 [#]	-	-	-	0 [#]
0.1	0.1	0.2	0.1	0 [#]	0 [#]	0 [#]	-	-	-	0 [#]
0.6	1.1	2.3	1.1	1.2	0.4	0.1	0 [#]	0 [#]	-	0 [#]
0.2	0.3	0.9	0.4	0.6	0.2	0.1	0 [#]	0 [#]	-	0 [#]
0.4	0.7	1.5	0.6	0.6	0.2	0.1	-	0 [#]	-	0 [#]
5.7	2.3	2.9	1.1	1.0	0.7	0.3	0.1	0.2	0.1	0.6
4.3	1.5	1.6	0.7	0.7	0.4	0.2	0.1	0.1	0 [#]	0.4
1.5	0.8	1.3	0.4	0.3	0.3	0.1	-	0 [#]	0.1	0.2
0.6	1.2	2.9	4.7	5.6	2.1	1.7	0.4	0.2	-	0.3
0.2	0.8	2.0	3.1	3.6	1.4	1.1	0.2	0.1	-	0.1
0.3	0.4	0.9	1.7	2.0	0.7	0.7	0.1	0 [#]	-	0.2
0.9	0.9	3.3	2.0	1.8	0.6	0.4	0.1	0.1	0 [#]	0.4
0.2	0.3	0.9	0.6	0.7	0.4	0.2	0.1	0 [#]	0 [#]	0.2
0.7	0.6	2.3	1.4	1.1	0.3	0.2	0 [#]	0 [#]	-	0.3
1.4	0.7	0.8	0.8	1.5	0.5	0.3	0 [#]	0.1	0 [#]	0.1
0.3	0.2	0.3	0.2	0.3	0.2	0.1	0 [#]	0 [#]	-	0.1
1.1	0.5	0.5	0.6	1.2	0.3	0.2	-	0 [#]	0 [#]	0 [#]
8.9	7.8	30.5	10.7	5.6	1.2	0.6	0.2	0.2	0.1	1.3
3.2	4.1	13.8	5.1	3.1	0.7	0.5	0.2	0.1	-	0.4
5.7	3.7	16.7	5.6	2.5	0.4	0.1	0.1	0 [#]	0.1	0.8
7.1	6.4	27.9	10.1	5.0	0.8	0.5	0.2	0.1	-	0.9
2.6	3.3	12.5	4.9	2.7	0.5	0.4	0.1	0.1	-	0.4
4.6	3.1	15.4	5.3	2.3	0.3	0.1	0 [#]	0 [#]	-	0.6
1.8	1.5	2.6	0.6	0.6	0.4	0.1	0.1	0 [#]	0.1	0.4
0.6	0.8	1.3	0.2	0.4	0.2	0.1	0 [#]	0 [#]	-	0.1
1.2	0.6	1.3	0.3	0.2	0.1	0.1	0 [#]	-	0.1	0.3
0.2	0.1	0.1	0 [#]	-	-	-	-	-	-	0.1
0 [#]	0.1	0.1	0 [#]	-	-	-	-	-	-	0 [#]
0.1	-	-	-	-	-	-	-	-	-	0.1
-	-	-	-	0 [#]	-	-	-	-	-	-
-	-	-	-	-	-	-	-	-	-	-
-	-	-	-	0 [#]	-	-	-	-	-	-

2.14: 按計薪方式、行業及員工性別統計的僱員數目

Número de trabalhadores por conta de outrem, segundo o regime de pagamento, por ramo de actividade económica e sexo

Number of employees by gender, pay basis and industry

行業及員工性別 Ramo de actividade económica e sexo Industry and gender		2009					數目 Nº No. ('000)
		總數 Total	計薪方式 Regime de pagamento Pay basis				
			按月 por mês by month	按日 por dia by day	按時 por hora by hour	按工作量 por quantidade by piece	
總數 Total	男女/MF	292.3	253.1	24.7	7.9	6.5	
	男/M	146.2	120.2	20.4	2.9	2.7	
	女/F	146.1	132.9	4.3	5.0	3.8	
農業、畜牧業、狩獵、林業、捕魚業及採礦工業 Agricultura, produção animal, caça, silvicultura, pesca e indústrias extractivas	男女/MF	0.4	0.3	0.1	-	0 [#]	
	男/M	0.2	0.1	0.1	-	0 [#]	
	女/F	0.2	0.2	0 [#]	-	0 [#]	
Agriculture, farming of animals, hunting, forestry, fishing, mining and quarrying							
製造業 Indústrias transformadoras Manufacturing	男女/MF	15.6	11.0	1.8	0.3	2.4	
	男/M	7.2	6.0	0.6	0.1	0.5	
	女/F	8.4	5.0	1.2	0.2	1.9	
電力、氣體及水的生產及分配 Produção e distribuição de electricidade, gás e água Electricity, gas and water supply	男女/MF	1.0	1.0	-	-	-	
	男/M	0.7	0.7	-	-	-	
	女/F	0.2	0.2	-	-	-	
建築 Construção Construction	男女/MF	30.6	10.4	20.0	0.1	0.1	
	男/M	27.0	8.6	18.2	0.1	0.1	
	女/F	3.7	1.8	1.8	0 [#]	-	
批發及零售業；機動車、摩托車、個人及家庭 物品的維修 Comércio por grosso e a retalho; reparação de veículos automóveis, motociclos e de bens de uso pessoal e doméstico	男女/MF	31.4	28.4	0.4	1.8	0.7	
	男/M	13.7	12.6	0.3	0.5	0.4	
	女/F	17.7	15.8	0.2	1.3	0.4	
Wholesale and retail trade; repair of motor vehicles, motorcycles and personal and household goods							
住宿、餐廳、酒樓及同類場所 Alojamento, restaurantes e similares Hotels, restaurants and similar activities	男女/MF	41.5	38.9	0.4	2.2	-	
	男/M	19.7	18.7	0.1	1.0	-	
	女/F	21.8	20.2	0.3	1.3	-	
運輸、貯藏及通訊 Transportes, armazenagem e comunicações Transport, storage and communications	男女/MF	13.1	11.6	0.5	0.2	0.8	
	男/M	9.0	7.8	0.4	0.1	0.6	
	女/F	4.1	3.8	0.1	0.1	0.2	
金融業務 Actividades financeiras Financial intermediation	男女/MF	7.3	6.5	-	0.1	0.7	
	男/M	2.8	2.6	-	-	0.2	
	女/F	4.5	4.0	-	0.1	0.5	
不動產業務、租賃及向企業提供的服務 Actividades imobiliárias, alugueres e serviços prestados às empresas	男女/MF	23.1	21.1	0.6	0.8	0.6	
	男/M	14.2	13.4	0.3	0.3	0.3	
	女/F	8.8	7.7	0.3	0.5	0.3	
Real estate, renting and business activities							
公共行政、防衛及強制性社會保障 Administração pública, defesa e segurança social obrigatória	男女/MF	20.3	19.8	0 [#]	0.3	0.1	
	男/M	12.9	12.7	-	0.1	0 [#]	
	女/F	7.4	7.1	0 [#]	0.3	0 [#]	
Public administration, defence and compulsory social security							
教育 Educação Education	男女/MF	12.1	11.4	0.1	0.5	0.1	
	男/M	3.7	3.5	0 [#]	0.2	0 [#]	
	女/F	8.4	8.0	0 [#]	0.3	0 [#]	
醫療衛生及社會福利 Saúde e acção social Health and social welfare	男女/MF	6.9	6.7	0 [#]	0.1	0 [#]	
	男/M	1.6	1.6	0 [#]	0 [#]	-	
	女/F	5.3	5.1	0 [#]	0.1	0 [#]	
團體、社會及個人的其他服務 Outras actividades de serviços colectivos, sociais e pessoais	男女/MF	73.5	70.7	0.6	1.3	0.9	
	男/M	33.0	31.5	0.3	0.7	0.5	
	女/F	40.5	39.2	0.3	0.7	0.4	
Other community, social and personal services							
僱傭人的家庭 Famílias com empregados domésticos Households with employed persons	男女/MF	15.7	15.2	0.2	0.2	0.1	
	男/M	0.5	0.4	0 [#]	-	0 [#]	
	女/F	15.2	14.8	0.1	0.2	0 [#]	
其他及不詳 Ignorado e Outros Others and Unknown	男女/MF	0 [#]	0 [#]	-	-	-	
	男/M	-	-	-	-	-	
	女/F	0 [#]	0 [#]	-	-	-	

2.15: 按計薪方式、職業及員工性別統計的僱員數目

Número de trabalhadores por conta de outrem, segundo o regime de pagamento, por profissão e sexo

Number of employees by gender, pay basis and occupation

		2009		數目 N° No. ('000)		
職業及員工性別 Profissão e sexo Occupation and gender		總數 Total	計薪方式 Regime de pagamento Pay basis			
			按月 por mês by month	按日 por dia by day	按時 por hora by hour	按工作量 por quantidade by piece
總數	男女/MF	292.3	253.1	24.7	7.9	6.5
Total	男/M	146.2	120.2	20.4	2.9	2.7
	女/F	146.1	132.9	4.3	5.0	3.8
立法機關成員、公共行政高級官員、 社團領導人員、企業領導人員及經理	男女/MF	9.8	9.7	-	-	0.1
Membros dos órgãos legislativos, quadros superiores da administração pública e de associações, directores e quadros dirigentes de empresas	男/M	6.2	6.1	-	-	0 [#]
Legislators, senior officials of government and associations, directors and managers of companies	女/F	3.6	3.5	-	-	0.1
專業人員	男女/MF	10.5	10.3	0.1	0 [#]	0.1
Especialistas das profissões intelectuais e científicas	男/M	6.0	5.9	0.1	0 [#]	0.1
Professionals	女/F	4.5	4.4	-	-	0 [#]
技術員及輔助專業人員	男女/MF	25.7	23.8	0.1	0.6	1.2
Técnicos e profissionais de nível intermédio	男/M	12.4	11.6	0.1	0.2	0.5
Technicians and associate professionals	女/F	13.3	12.1	0 [#]	0.4	0.7
文員	男女/MF	79.2	76.9	0.3	1.7	0.4
Empregados administrativos	男/M	30.6	29.6	0.1	0.7	0.3
Clerks	女/F	48.6	47.4	0.2	0.9	0.1
服務、銷售及同類工作人員	男女/MF	66.5	61.0	0.7	3.5	1.3
Pessoal dos serviços, vendedores e trabalhadores similares	男/M	33.9	31.8	0.3	1.3	0.6
Service and sales workers	女/F	32.6	29.2	0.4	2.2	0.7
漁農業熟練工作者	男女/MF	0.8	0.7	0 [#]	-	0 [#]
Trabalhadores qualificados da agricultura e da pesca	男/M	0.5	0.4	0 [#]	-	0 [#]
Skilled agricultural and fishery workers	女/F	0.3	0.3	0 [#]	-	0 [#]
工業工匠及手工藝工人	男女/MF	26.5	13.1	13.1	0 [#]	0.3
Trabalhadores da produção industrial e artesãos	男/M	25.6	12.5	12.8	0 [#]	0.3
Craftsmen and similar workers	女/F	0.9	0.6	0.2	-	0 [#]
機台、機器操作員、司機及裝配員	男女/MF	15.9	11.2	1.9	0.3	2.4
Operadores de instalações e máquinas, condutores e montadores	男/M	10.4	8.5	1.0	0.2	0.7
Plant and machine operators, drivers and assemblers	女/F	5.5	2.7	0.9	0.1	1.8
非技術工人	男女/MF	57.5	46.4	8.6	1.8	0.7
Trabalhadores não qualificados	男/M	20.6	13.8	6.1	0.4	0.3
Unskilled workers	女/F	36.9	32.6	2.5	1.4	0.4

2.16: 按現職年資、行業及性別統計的就業人口

População empregada, segundo a duração do trabalho no presente emprego, por ramo de actividade económica e sexo
 Employed population by gender, duration in present job and industry

		2009		人數 N° No. ('000)				
行業及性別 Ramo de actividade económica e sexo Industry and gender		總數 Total	現職年資 Duração do trabalho no presente emprego (ano) Duration in present job (year)					
			< 1	1-3	4-5	6-10	>10	
總數	男女/MF	317.5	46.6	135.4	37.0	20.8	77.7	
Total	男/M	164.0	21.2	61.8	19.3	10.7	51.0	
	女/F	153.5	25.4	73.6	17.7	10.1	26.7	
農業、畜牧業、狩獵、林業、捕魚業及採礦工業	男女/MF	1.1	0.1	0.1	0 [#]	0.1	0.8	
Agricultura, produção animal, caça, silvicultura, pesca e indústrias extractivas	男/M	0.6	0 [#]	0.1	-	0 [#]	0.5	
Agriculture, farming of animals, hunting, forestry, fishing, mining and quarrying	女/F	0.5	0.1	0.1	0 [#]	0 [#]	0.3	
製造業	男女/MF	17.0	1.7	6.2	2.6	1.4	5.1	
Indústrias transformadoras	男/M	8.3	0.9	2.5	1.2	0.6	3.2	
Manufacturing	女/F	8.6	0.8	3.7	1.4	0.9	1.9	
電力、氣體及水的生產及分配	男女/MF	1.0	0.1	0.1	0.1	0 [#]	0.7	
Produção e distribuição de electricidade, gás e água	男/M	0.7	0 [#]	0.1	0 [#]	0 [#]	0.5	
Electricity, gas and water supply	女/F	0.2	0 [#]	0 [#]	0 [#]	-	0.2	
建築	男女/MF	32.7	4.5	10.3	3.9	1.6	12.5	
Construção	男/M	28.9	3.7	8.8	3.4	1.4	11.7	
Construction	女/F	3.8	0.8	1.6	0.6	0.2	0.7	
批發及零售業；機動車、摩托車、個人及家庭物品的維修	男女/MF	41.5	6.0	15.8	4.6	3.4	11.6	
Comércio por grosso e a retalho; reparação de veículos automóveis, motociclos e de bens de uso pessoal e doméstico	男/M	19.8	2.6	6.5	2.1	1.8	6.8	
Wholesale and retail trade; repair of motor vehicles, motorcycles and personal and household goods	女/F	21.6	3.4	9.3	2.5	1.6	4.9	
住宿、餐廳、酒樓及同類場所	男女/MF	43.7	9.1	22.2	4.4	2.3	5.7	
Alojamento, restaurantes e similares	男/M	21.0	4.1	10.2	2.3	1.1	3.3	
Hotels, restaurants and similar activities	女/F	22.7	5.0	12.0	2.1	1.2	2.5	
運輸、貯藏及通訊	男女/MF	16.7	1.8	5.4	1.9	1.4	6.2	
Transportes, armazenagem e comunicações	男/M	12.4	1.2	3.7	1.4	1.1	5.1	
Transport, storage and communications	女/F	4.2	0.6	1.7	0.5	0.3	1.1	
金融業務	男女/MF	7.5	0.7	2.3	0.6	0.6	3.3	
Actividades financeiras	男/M	2.9	0.3	0.7	0.2	0.3	1.4	
Financial intermediation	女/F	4.6	0.5	1.5	0.4	0.3	1.8	
不動產業務、租賃及向企業提供的服務	男女/MF	25.6	4.5	11.8	3.5	1.8	3.9	
Actividades imobiliárias, alugueres e serviços prestados às empresas	男/M	16.0	2.8	7.2	2.2	1.2	2.6	
Real estate, renting and business activities	女/F	9.6	1.7	4.6	1.3	0.7	1.3	
公共行政、防衛及強制性社會保障	男女/MF	20.3	1.6	3.1	1.6	2.0	11.9	
Administração pública, defesa e segurança social obrigatória	男/M	12.9	0.7	1.4	0.9	1.2	8.7	
Public administration, defence and compulsory social security	女/F	7.4	0.9	1.7	0.7	0.8	3.2	
教育	男女/MF	12.3	1.9	3.6	1.2	1.6	4.1	
Educação	男/M	3.9	0.5	1.2	0.5	0.4	1.3	
Education	女/F	8.4	1.4	2.4	0.7	1.2	2.8	
醫療衛生及社會福利	男女/MF	7.3	0.7	2.3	1.0	0.7	2.7	
Saúde e acção social	男/M	2.0	0.2	0.4	0.4	0.1	0.9	
Health and social welfare	女/F	5.4	0.5	1.8	0.7	0.6	1.8	
團體、社會及個人的其他服務	男女/MF	75.2	9.5	44.0	10.3	2.7	8.8	
Outras actividades de serviços colectivos, sociais e pessoais	男/M	34.1	4.1	18.7	4.7	1.5	5.1	
Other community, social and personal services	女/F	41.1	5.4	25.3	5.5	1.2	3.7	
僱傭人的家庭	男女/MF	15.7	4.4	8.2	1.3	1.2	0.5	
Famílias com empregados domésticos	男/M	0.5	0.1	0.3	0.1	0 [#]	0 [#]	
Households with employed persons	女/F	15.2	4.3	7.9	1.2	1.2	0.5	
其他及不詳	男女/MF	0 [#]	0 [#]	-	-	-	-	
Ignorado e Outros	男/M	-	-	-	-	-	-	
Others and Unknown	女/F	0 [#]	0 [#]	-	-	-	-	

2.17: 按現職年資、職業及性別統計的就業人口

População empregada, segundo a duração do trabalho no presente emprego, por profissão e sexo

Employed population by gender, duration in present job and occupation

		2009					人數 N° No. ('000)	
職業及性別 Profissão e sexo Occupation and gender		總數 Total	現職年資 Duração do trabalho no presente emprego (ano) Duration in present job (year)					
			< 1	1-3	4-5	6-10	>10	
總數	男女/MF	317.5	46.6	135.4	37.0	20.8	77.7	
Total	男/M	164.0	21.2	61.8	19.3	10.7	51.0	
	女/F	153.5	25.4	73.6	17.7	10.1	26.7	
立法機關成員、公共行政高級官員、 社團領導人員、企業領導人員及經理	男女/MF	16.2	0.9	4.3	2.2	1.8	6.9	
Membros dos órgãos legislativos, quadros superiores da administração pública e de associações, directores e quadros dirigentes de empresas	男/M	11.1	0.6	2.9	1.6	1.2	4.8	
Legislators, senior officials of government and associations, directors and managers of companies	女/F	5.1	0.3	1.5	0.6	0.6	2.1	
專業人員	男女/MF	10.9	1.1	3.3	1.5	1.4	3.7	
Especialistas das profissões intelectuais e científicas	男/M	6.3	0.5	2.0	0.9	0.7	2.2	
Professionals	女/F	4.6	0.5	1.3	0.6	0.7	1.5	
技術員及輔助專業人員	男女/MF	28.9	3.6	9.5	3.4	2.9	9.6	
Técnicos e profissionais de nível intermédio	男/M	14.8	1.7	5.0	1.7	1.5	4.9	
Technicians and associate professionals	女/F	14.1	1.9	4.4	1.7	1.4	4.7	
文員	男女/MF	81.0	11.5	42.6	10.8	3.7	12.4	
Empregados administrativos	男/M	31.6	4.3	16.1	4.2	1.4	5.6	
Clerks	女/F	49.4	7.2	26.5	6.6	2.3	6.8	
服務、銷售及同類工作人員	男女/MF	72.9	12.4	33.6	7.4	4.0	15.6	
Pessoal dos serviços, vendedores e trabalhadores similares	男/M	37.2	5.7	15.6	3.9	2.3	9.7	
Service and sales workers	女/F	35.7	6.7	18.0	3.5	1.7	5.9	
漁農業熟練工作者	男女/MF	1.4	0.1	0.2	0.1	0.1	1.0	
Trabalhadores qualificados da agricultura e da pesca	男/M	0.9	0 [#]	0.1	0 [#]	0 [#]	0.6	
Skilled agricultural and fishery workers	女/F	0.5	0.1	0.1	0 [#]	0 [#]	0.3	
工業工匠及手工藝工人	男女/MF	28.6	3.0	8.7	3.0	1.6	12.4	
Trabalhadores da produção industrial e artesãos	男/M	27.6	2.9	8.4	2.8	1.5	12.1	
Craftsmen and similar workers	女/F	1.0	0.1	0.3	0.2	0 [#]	0.3	
機台、機器操作員、司機及裝配員	男女/MF	19.2	2.1	7.1	2.9	1.4	5.7	
Operadores de instalações e máquinas, condutores e montadores	男/M	13.6	1.6	4.2	1.9	1.0	5.0	
Plant and machine operators, drivers and assemblers	女/F	5.6	0.6	2.9	1.0	0.5	0.7	
非技術工人	男女/MF	58.4	11.9	26.2	5.8	3.9	10.5	
Trabalhadores não qualificados	男/M	20.9	3.9	7.6	2.3	1.1	6.1	
Unskilled workers	女/F	37.5	8.0	18.7	3.5	2.8	4.5	

2.18: 按教育程度、歲組及性別統計之就業人口

População empregada, segundo o nível de escolaridade, por grupo etário e sexo

Employed population by gender, educational attainment and age group

		2009					人數 N° No. ('000)	
職業及性別 Profissão e sexo Occupation and gender	總數 Total	從未入學/ 幼兒教育 Sem escolaridade/ ensino infantil No schooling/ Pre-primary education	小學教育 Ensino primário Primary education	中學教育 Ensino secundário Secondary education		高等教育 Ensino superior Tertiary education	不詳 Ignorado Unknown	
				初中 Geral Junior	高中 Complementar Senior			
總數	男女/MF	317.5	14.8	54.9	86.7	87.3	73.7	0.1
Total	男/M	164.0	7.0	29.8	45.5	46.6	35.2	0 [#]
	女/F	153.5	7.9	25.1	41.2	40.7	38.5	0 [#]
16 - 24	男女/MF	39.2	0.2	2.7	9.9	17.1	9.2	0.1
	男/M	18.4	0.2	1.7	5.1	7.8	3.5	0 [#]
	女/F	20.8	0 [#]	0.9	4.8	9.4	5.7	0 [#]
25 - 34	男女/MF	77.6	0.8	5.1	16.4	22.2	33.2	0 [#]
	男/M	37.5	0.4	2.5	8.4	11.3	14.8	0 [#]
	女/F	40.1	0.4	2.5	7.9	10.9	18.4	0 [#]
35 - 44	男女/MF	83.6	2.7	12.1	26.8	22.2	19.7	-
	男/M	39.7	1.3	5.0	12.2	11.0	10.1	-
	女/F	43.9	1.4	7.1	14.7	11.1	9.6	-
45 - 54	男女/MF	82.5	6.4	23.0	25.4	19.6	8.1	-
	男/M	45.7	2.6	12.6	14.1	11.9	4.6	-
	女/F	36.8	3.7	10.4	11.3	7.7	3.6	-
55 - 64	男女/MF	30.5	4.0	11.1	7.3	5.5	2.6	-
	男/M	19.6	1.9	7.2	5.0	3.9	1.6	-
	女/F	10.9	2.2	3.9	2.3	1.6	1.0	-
≥65	男女/MF	4.1	0.7	1.0	0.8	0.8	0.8	-
	男/M	3.1	0.5	0.7	0.7	0.7	0.5	-
	女/F	0.9	0.2	0.3	0.1	0.1	0.3	-

2.19 : 按行業統計之每月工作收入中位數

Mediana do rendimento mensal do emprego, por ramo de actividade económica

Median monthly employment earnings by industry

2009		澳門元 MOP
行業 Ramo de actividade económica Industry	中位數 Mediana Median	
總體中位數 Mediana global Overall median	8 500	
製造業 Indústrias transformadoras Manufacturing	5 000	
電力、氣體及水的生產及分配 Produção e distribuição de electricidade, gás e água Electricity, gas and water supply	15 000	
建築 Construção Construction	9 000	
批發及零售業；機動車、摩托車、個人及家庭物品的維修 Comércio por grosso e a retalho; reparação de veículos automóveis, motociclos e de bens de uso pessoal e doméstico Wholesale and retail trade; repair of motor vehicles, motorcycles and personal and household goods	7 000	
住宿、餐廳、酒樓及同類場所 Alojamento, restaurantes e similares Hotels, restaurants and similar activities	6 500	
運輸、貯藏及通訊 Transportes, armazenagem e comunicações Transport, storage and communications	8 500	
金融業務 Actividades financeiras Financial intermediation	12 000	
不動產業務、租賃及向企業提供的服務 Actividades imobiliárias, alugueres e serviços prestados às empresas Real estate, renting and business activities	6 000	
公共行政、防衛及強制性社會保障 Administração pública, defesa e segurança social obrigatória Public administration, defence and compulsory social security	19 600	
教育 Educação Education	13 000	
醫療衛生及社會福利 Saúde e acção social Health and social welfare	10 300	
團體、社會及個人的其他服務 Outras actividades de serviços colectivos, sociais e pessoais Other community, social and personal services	12 000	
- 彩票及其他博彩活動 (博彩業) Lotarias e outros jogos de aposta Gaming	12 000	
- 其他 Outros Others	7 500	
僱用傭人的家庭 Famílias com empregados domésticos Households with employed persons	2 800	

2.20 : 按職業統計之每月工作收入中位數

Mediana do rendimento mensal do emprego, por profissão

Median monthly employment earnings by occupation

2009	澳門元 MOP
職業 Profissão <i>Occupation</i>	中位數 Mediana <i>Median</i>
總體中位數 Mediana global <i>Overall median</i>	8 500
立法機關成員、公共行政高級官員、社團領導人員、企業領導人員及經理 Membros dos órgãos legislativos, quadros superiores da administração pública e de associações, directores e quadros dirigentes de empresas <i>Legislators, senior officials of government and associations, directors and managers of companies</i>	20 000
專業人員 Especialistas das profissões intelectuais e científicas <i>Professionals</i>	23 000
技術員及輔助專業人員 Técnicos e profissionais de nível intermédio <i>Technicians and associate professionals</i>	15 000
文員 Empregados administrativos <i>Clerks</i>	12 000
-直接與博彩投注服務有關 (如賭場荷官、巡場、籌碼兌換員等) Ligados directamente às lotarias e jogos de aposta (Ex: "Croupiers", fiscais de bancas, ficheiros e etc.) <i>Directly related to betting services (e.g.: casino dealers, floorpersons, cage cashiers, etc.)</i>	13 500
-其他 Outros <i>Others</i>	9 000
服務、銷售及同類工作人員 Pessoal dos serviços, vendedores e trabalhadores similares <i>Service and sales workers</i>	7 000
漁農業熟練工作者 Trabalhadores qualificados da agricultura e da pesca <i>Skilled agricultural and fishery workers</i>	7 000
工業工匠及手工藝工人 Trabalhadores da produção industrial e artesãos <i>Craftsmen and similar workers</i>	9 100
機台、機器操作員、司機及裝配員 Operadores de instalações e máquinas, condutores e montadores <i>Plant and machine operators, drivers and assemblers</i>	6 400
非技術工人 Trabalhadores não qualificados <i>Unskilled workers</i>	4 500

2.21 : 按行業統計之每週實際工作時數中位數

Mediana semanal de horas efectivamente trabalhadas, por ramo de actividade económica

Median weekly hours actually worked by industry

2009 行業 Ramo de actividade económica Industry	小時 Horas Hours 中位數 Mediana Median
總體中位數 Mediana Global Overall Median	46.3
製造業 Indústrias transformadoras Manufacturing	46.8
電力、氣體及水的生產及分配 Produção e distribuição de electricidade, gás e água Electricity, gas and water supply	41.1
建築 Construção Construction	45.6
批發及零售業；機動車、摩托車、個人及家庭物品的維修 Comércio por grosso e a retalho; reparação de veículos automóveis, motociclos e de bens de uso pessoal e doméstico Wholesale and retail trade; repair of motor vehicles, motorcycles and personal and household goods	47.2
住宿、餐廳、酒樓及同類場所 Alojamento, restaurantes e similares Hotels, restaurants and similar activities	47.6
運輸、貯藏及通訊 Transportes, armazenagem e comunicações Transport, storage and communications	45.9
金融業務 Actividades financeiras Financial intermediation	42.3
不動產業務、租賃及向企業提供的服務 Actividades imobiliárias, alugueres e serviços prestados às empresas Real estate, renting and business activities	47.9
公共行政、防衛及強制性社會保障 Administração pública, defesa e segurança social obrigatória Public administration, defence and compulsory social security	39.3
教育 Educação Education	41.8
醫療衛生及社會福利 Saúde e acção social Health and social welfare	43.3
團體、社會及個人的其他服務 Outras actividades de serviços colectivos, sociais e pessoais Other community, social and personal services	46.4
僱傭人的家庭 Famílias com empregados domésticos Households with employed persons	49.0

2.22 : 按職業統計之每週實際工作時數中位數

Mediana semanal de horas efectivamente trabalhadas, por profissão

Median weekly hours actually worked by occupation

2009	小時 Horas Hours
職業 Profissão Occupation	中位數 Mediana Median
總體中位數 Mediana global <i>Overall Median</i>	46.3
立法機關成員、公共行政高級官員、社團領導人員、企業領導人員及經理 Membros dos órgãos legislativos, quadros superiores da administração pública e de associações, directores e quadros dirigentes de empresas <i>Legislators, senior officials of government and associations, directors and managers of companies</i>	46.5
專業人員 Especialistas das profissões intelectuais e científicas <i>Professionals</i>	42.3
技術員及輔助專業人員 Técnicos e profissionais de nível intermédio <i>Technicians and associate professionals</i>	43.1
文員 Empregados administrativos <i>Clerks</i>	45.5
服務、銷售及同類工作人員 Pessoal dos serviços, vendedores e trabalhadores similares <i>Service and sales workers</i>	47.5
漁農業熟練工作者 Trabalhadores qualificados da agricultura e da pesca <i>Skilled agricultural and fishery workers</i>	47.9
工業工匠及手工藝工人 Trabalhadores da produção industrial e artesãos <i>Craftsmen and similar workers</i>	46.2
機台、機器操作員、司機及裝配員 Operadores de instalações e máquinas, condutores e montadores <i>Plant and machine operators, drivers and assemblers</i>	47.1
非技術工人 Trabalhadores não qualificados <i>Unskilled workers</i>	47.3

2.23: 按每週實際工作時數及行業統計之就業人口

População empregada, segundo o número de horas efectivamente trabalhadas semanalmente no emprego, por ramo de actividade económica
Employed population by weekly hours actually worked and industry

2009													
行業 Ramo de actividade económica Industry	總數 Total	每週實際工作時數 Número de horas efectivamente trabalhadas semanalmente Weekly hours actually worked											
		≥35 小時 Horas Hours					<35 小時 Horas Hours						不詳 Ignorado Unknown
		小計 Subtotal	35-39	40-44	≥45	小計 Subtotal		≤14	15-24	25-34	沒有上班 Ausência de serviço Absence from work		
						人數 Nº No.	其中：自願工作 <35 小時之比例 Dos quais: proporção da população empregada que trabalhou voluntariamente <35 horas Of which: Proportion of employed population working voluntarily for <35 hours						
人數 Nº No. ('000)					(%)	人數 Nº No. ('000)							
總數 Total	317.5	285.1	17.3	57.7	210.2	32.4	81%	4.8	11.5	9.8	6.2	0 [#]	
製造業 Indústrias transformadoras Manufacturing	17.0	15.8	0.3	2.4	13.1	1.2	3%	0.2	0.5	0.3	0.2	-	
建築 Construção Construction	32.7	25.4	0.6	6.1	18.7	7.3	9%	0.7	2.7	2.1	1.8	-	
批發及零售業；機動車、摩托車、 個人及家庭物品的維修 Comércio por grosso e a retalho; reparação de veículos automóveis, motociclos e de bens de uso pessoal e doméstico Wholesale and retail trade; repair of motor vehicles, motorcycles and personal and household goods	41.5	36.7	1.4	5.9	29.4	4.7	14%	0.9	1.9	1.5	0.5	-	
住宿、餐廳、酒樓及同類場所 Alojamento, restaurantes e similares Hotels, restaurants and similar activities	43.7	40.8	0.5	3.4	36.9	3.0	8%	0.6	1.1	0.8	0.5	-	
運輸、貯藏及通訊 Transportes, armazenagem e comunicações Transport, storage and communications	16.7	14.4	0.8	3.7	9.9	2.3	5%	0.3	0.8	0.9	0.2	-	
不動產業務、租賃及向企業 提供的服務 Actividades imobiliárias, alugueres e serviços prestados às empresas Real estate, renting and business activities	25.6	23.7	0.7	4.0	19.1	1.8	5%	0.3	0.7	0.5	0.3	-	
公共行政、防衛及強制性社會保障 Administração pública, defesa e segurança social obrigatória Public administration, defence and compulsory social security	20.3	18.2	8.7	6.7	2.8	2.0	6%	0.2	0.6	0.8	0.5	-	
教育 Educação Education	12.3	9.1	1.1	4.7	3.3	3.2	10%	0.8	1.0	0.7	0.7	-	
團體、社會及個人的其他服務 Outras actividades de serviços colectivos, sociais e pessoais Other community, social and personal services	75.2	71.0	1.1	12.8	57.2	4.2	13%	0.5	1.2	1.3	1.2	-	
僱用傭人的家庭 Famílias com empregados domésticos Households with employed persons	15.7	14.9	0.3	0.4	14.2	0.8	2%	0.2	0.2	0.3	0.1	-	
其他 Outros Others	16.9	15.0	1.8	7.5	5.7	1.8	6%	0.2	0.7	0.6	0.4	0 [#]	

2.24 : 按每週實際工作時數及每月工作收入統計之就業人口

População empregada, segundo o número de horas efectivamente trabalhadas semanalmente no emprego, por escalão do rendimento mensal do emprego
 Employed population by weekly hours actually worked and monthly employment earnings

2009												
每月工作收入 (澳門元) Escalão do rendimento mensal do emprego (MOP) Monthly employment earnings (MOP)	總數 Total	每週實際工作時數 Número de horas efectivamente trabalhadas semanalmente Weekly hours actually worked										不詳 Ignorado Unknown
		≥35 小時 Horas Hours				<35 小時 Horas Hours						
		小計 Subtotal	35-39	40-44	≥45	小計 Subtotal		≤14	15-24	25-34	沒有上班 Ausência de serviço Absence from work	
						人數 Nº No.	其中：自願工作 <35 小時之比例 Dos quais: proporção da população empregada que trabalhou voluntariamente <35 horas Of which: Proportion of employed population working voluntarily for <35 hours					
人數 Nº No. ('000)				('000)	(%)	人數 Nº No. ('000)						
總數 Total	317.5	285.1	17.3	57.7	210.2	32.4	81%	4.8	11.5	9.8	6.2	0*
≤ 3 499	30.1	21.1	0.9	1.4	18.9	9.0	23%	2.7	4.0	1.6	0.7	-
3 500 - 3 999	5.5	4.4	0.1	0.3	3.9	1.2	3%	0.1	0.6	0.3	0.1	-
4 000 - 4 499	12.3	10.9	0.3	0.8	9.7	1.4	3%	0.2	0.6	0.4	0.3	-
4 500 - 4 999	10.2	9.4	0.2	0.8	8.4	0.8	2%	0 [#]	0.4	0.2	0.1	-
5 000 - 5 999	27.4	25.4	0.5	2.4	22.4	2.1	4%	0.2	0.9	0.6	0.3	-
6 000 - 7 999	48.2	45.1	1.3	6.2	37.6	3.1	7%	0.2	1.0	1.4	0.5	-
8 000 - 9 999	34.6	32.2	1.4	7.2	23.7	2.4	6%	0.2	0.6	1.2	0.4	-
10 000 - 14 999	70.8	66.7	3.2	17.1	46.4	4.0	11%	0.2	1.3	1.5	1.1	-
15 000 - 19 999	29.0	27.0	2.5	7.9	16.5	2.1	6%	0.1	0.6	0.8	0.5	-
20 000 - 29 999	23.5	21.5	3.5	7.5	10.5	2.0	6%	0.1	0.5	0.8	0.6	0 [#]
30 000 - 39 999	7.9	7.2	1.3	2.6	3.3	0.7	2%	0 [#]	0.1	0.2	0.2	-
40 000 - 59 999	5.4	5.1	1.3	1.5	2.3	0.3	1%	0.1	0 [#]	0.1	0.1	-
60 000 - 79 999	1.2	1.2	0.3	0.3	0.5	0.1	0 [#]	0.1	-	0 [#]	-	-
≥80 000	1.3	1.1	0.1	0.3	0.6	0.2	1%	0 [#]	0 [#]	0.1	0 [#]	-
無酬家屬幫工 Trabalhador familiar não remunerado Unpaid family worker	2.3	1.8	0.1	0.1	1.6	0.5	1%	0.2	0.1	0.1	0.1	-
不詳 Ignorado Unknown	7.7	5.0	0.3	1.1	3.7	2.7	6%	0.5	0.7	0.3	1.2	-

2.25 : 按每週實際工作時數及歲組統計之就業人口

População empregada, segundo o número de horas efectivamente trabalhadas semanalmente no emprego, por grupo etário

Employed population by weekly hours actually worked and age group

2009

歲組 Grupo etário Age group	總數 Total	每週實際工作時數 Número de horas efectivamente trabalhadas semanalmente Weekly hours actually worked											
		≥35 小時 Horas Hours					<35 小時 Horas Hours						不詳 Ignorado Unknown
		小計 Subtotal	35-39	40-44	≥45	小計 Subtotal		≤14	15-24	25-34	沒有上班 Ausência de serviço Absence from work		
						人數 Nº No.	其中：自願工作 <35 小時之比例 Dos quais: proporção da população empregada que trabalhou voluntariamente <35 horas Of which: Proportion of employed population working voluntarily for <35 hours						
人數 Nº No. ('000)					('000)	(%)	人數 Nº No. ('000)						
總數 Total	317.5	285.1	17.3	57.7	210.2	32.4	81%	4.8	11.5	9.8	6.2	0 [#]	
16 - 24	39.2	33.1	0.9	7.5	24.7	6.1	18%	1.8	2.7	1.3	0.4	-	
25 - 34	77.6	73.2	4.0	16.7	52.5	4.5	13%	0.3	1.4	1.6	1.2	0 [#]	
35 - 44	83.6	76.5	4.8	15.9	55.8	7.0	17%	0.6	2.2	2.4	1.8	-	
45 - 54	82.5	72.6	5.5	12.3	54.8	9.9	22%	1.2	3.4	3.2	2.0	-	
55 - 64	30.5	26.2	1.9	4.6	19.7	4.3	10%	0.6	1.6	1.2	0.8	-	
≥65	4.1	3.5	0.1	0.7	2.7	0.6	2%	0.2	0.2	0.1	0.1	-	

2.26: 按每週實際工作時數及教育程度統計之就業人口

População empregada, segundo o número de horas efectivamente trabalhadas semanalmente no emprego, por nível de escolaridade

Employed population by weekly hours actually worked and educational attainment

2009

教育程度 Nível de escolaridade Educational attainment	總數 Total	每週實際工作時數 Número de horas efectivamente trabalhadas semanalmente Weekly hours actually worked											
		≥35 小時 Horas Hours				<35 小時 Horas Hours							不詳 Ignorado Unknown
		小計 Subtotal	35-39	40-44	≥45	小計 Subtotal		≤14	15-24	25-34	沒有上班 Ausência de serviço Absence from work		
						人數 Nº No.	其中：自願工作 <35 小時之比例 Dos quais: proporção da população empregada que trabalhou voluntariamente <35 horas Of which: Proportion of employed population working voluntarily for <35 hours						
人數 Nº No. ('000)				('000)	(%)	人數 Nº No. ('000)							
總數 Total	317.5	285.1	17.3	57.7	210.2	32.4	81%	4.8	11.5	9.8	6.2	0 [#]	
從未入學/幼兒教育 Sem escolaridade / ensino infantil No schooling / Pre-primary education	14.8	12.3	0.7	1.3	10.2	2.5	6%	0.5	0.8	0.8	0.4	-	
小學教育 Ensino primário Primary education	54.9	48.1	2.4	6.4	39.2	6.8	14%	0.9	2.5	2.2	1.3	-	
中學教育 Ensino secundário Secondary education													
初中 Geral Junior	86.7	78.8	2.7	11.3	64.9	7.8	18%	1.3	2.8	2.0	1.8	-	
高中 Complementar Senior	87.3	78.3	3.4	14.6	60.2	9.1	25%	1.6	3.7	2.4	1.4	-	
高等教育 Ensino superior Tertiary education	73.7	67.6	8.0	24.0	35.6	6.1	18%	0.5	1.8	2.4	1.3	0 [#]	
不詳 Ignorado Unknown	0.1	0.1	-	0 [#]	0 [#]	-	-	-	-	-	-	-	

2.27 : 按歲組及性別統計之每週自願工作少於35小時的就業人口

População empregada que trabalhou por semana menos de 35 horas voluntariamente, por grupo etário e sexo

Employed population working voluntarily for less than 35 hours per week by gender and age group

歲組 Grupo etário Age group	2009			人數 N° No. ('000)
	總數 Total	男 Masculino Male	女 Feminino Female	
總數 Total	26.3	12.6	13.6	
16 - 24	5.9	2.7	3.2	
25 - 34	4.2	1.8	2.4	
35 - 44	5.5	2.5	3.0	
45 - 54	7.0	3.6	3.4	
55 - 64	3.1	1.8	1.4	
≥ 65	0.6	0.4	0.2	

2.28 : 按性別及可工作更長時間的條件統計之每週自願工作少於35小時的就業人口

População empregada que trabalhou por semana menos de 35 horas voluntariamente, segundo o sexo, por condições para eventual trabalho adicional

Employed population working voluntarily for less than 35 hours per week by gender and condition for additional work

		2009		
		人數 Nº No. ('000)		
可工作更長時間的條件 Condições para eventual trabalho adicional <i>Condition for additional work</i>		總數 Total	男 Masculino <i>Male</i>	女 Feminino <i>Female</i>
總數 Total		26.3	12.6	13.6
可工作更長時間 Disponível para eventual trabalho adicional <i>Available for additional work</i>		5.3	2.1	3.1
無需任何條件 Não há condições <i>Without condition</i>		2.9	1.3	1.7
要符合某些個人或工作考慮 Caso satisfaçam algumas condições pessoais ou de trabalho <i>Under certain personal or job considerations</i>		2.3	0.9	1.5
個人或家庭考慮 Considerações pessoais/ familiares <i>Personal/ family considerations</i>	學校功課不多 Poucos trabalhos de escola para fazer em casa <i>With less homework</i>	0.7	0.4	0.3
	有人協助做家务 Ter alguém para tomar conta da casa <i>With helper taking care of housework</i>	0.8	0 [#]	0.7
	健康狀況許可 Condições da saúde que me permitam trabalhar <i>With adequate health conditions to work</i>	0.4	0.2	0.3
工作考慮 Considerações para o emprego <i>Job considerations</i>	薪酬吸引 Remunerações/ benefícios atraentes <i>With attractive remuneration/ benefits</i>	0.1	0 [#]	0 [#]
	工作時間配合 Horário de trabalho que satisfaça as suas necessidades pessoais <i>With suitable working hours</i>	0.2	0.1	0.1
	其他 Outras <i>Others</i>	0.1	0.1	0 [#]
其他考慮 Outras considerações <i>Other considerations</i>		0.1	0.1	0 [#]
不考慮工作更長時間 Não existem motivos para fazer trabalho adicional <i>No intention to take up additional work</i>		21.0	10.5	10.5

2.29: 按可以額外工作的時數、歲組及性別統計之每週自願工作少於35小時的就業人口

População empregada que trabalhou por semana menos de 35 horas voluntariamente, segundo eventuais horas adicionais, por grupo etário e sexo

Employed population working voluntarily for less than 35 hours per week by gender, additional hours of work and age group

歲組及性別 Grupo etário e sexo Age group and gender		總數 Total	2009				人數 N° No. ('000)	
			可工作更長時間 Disponível para eventual trabalho adicional Available for additional work				不考慮工作 更長時間 Não existem motivos para fazer trabalho adicional No intention to take up additional work	
			小計 Subtotal	每週可以額外工作時數 Eventuais horas adicionais que pode trabalhar semanalmente Additional hours of work per week				
		≤14		15-24	25-34	≥35		
總數	男女/MF	26.3	5.3	2.0	1.8	0.7	0.8	21.0
Total	男/M	12.6	2.1	0.8	0.7	0.3	0.4	10.5
	女/F	13.6	3.1	1.1	1.1	0.4	0.5	10.5
16 - 24	男女/MF	5.9	1.7	0.9	0.5	0.2	0.1	4.2
	男/M	2.7	0.8	0.5	0.2	0.1	0 [#]	1.8
	女/F	3.2	0.9	0.4	0.3	0.1	0.1	2.4
25 - 34	男女/MF	4.2	0.4	0.1	0.2	0 [#]	0 [#]	3.8
	男/M	1.8	0.1	0.1	0.1	0 [#]	-	1.6
	女/F	2.4	0.2	0.1	0.1	0 [#]	0 [#]	2.2
35 - 44	男女/MF	5.5	0.9	0.2	0.3	0.1	0.3	4.6
	男/M	2.5	0.3	0.1	0.1	0 [#]	0.1	2.2
	女/F	3.0	0.6	0.2	0.2	0 [#]	0.2	2.4
45 - 54	男女/MF	7.0	1.6	0.4	0.6	0.3	0.3	5.4
	男/M	3.6	0.5	0.1	0.2	0.1	0.1	3.1
	女/F	3.4	1.1	0.3	0.4	0.2	0.2	2.4
55 - 64	男女/MF	3.1	0.7	0.3	0.2	0.1	0.2	2.4
	男/M	1.8	0.4	0.1	0.1	0 [#]	0.1	1.4
	女/F	1.4	0.3	0.2	0.1	0 [#]	0 [#]	1.0
≥65	男女/MF	0.6	0.1	0 [#]	-	0 [#]	-	0.6
	男/M	0.4	0 [#]	0 [#]	-	0 [#]	-	0.4
	女/F	0.2	0 [#]	0 [#]	-	-	-	0.2

2.30: 按可以額外工作的時數及行業統計之每週自願工作少於35小時的就業人口

População empregada que trabalhou por semana menos de 35 horas voluntariamente, segundo eventuais horas adicionais, por ramo de actividade económica

Employed population working voluntarily for less than 35 hours per week by additional hours of work and industry

		2009					人數 N° No. ('000)	
行業 Ramo de actividade económica Industry	總數 Total	可工作更長時間 Disponível para eventual trabalho adicional Available for additional work				不考慮工作 更長時間 Não existem motivos para fazer trabalho adicional No intention to take up additional work		
		小計 Subtotal	每週可以額外工作時數 Eventuais horas adicionais que pode trabalhar semanalmente Additional hours of work per week					
			≤14	15-24	25-34			≥35
總數 Total	26.3	5.3	2.0	1.8	0.7	0.8	21.0	
其中 / Dos quais / Of which :								
製造業 Indústrias transformadoras Manufacturing	0.9	0.2	0 [#]	0 [#]	0 [#]	0.1	0.7	
建築 Construção Construction	2.9	0.6	0.2	0.3	0 [#]	0.1	2.3	
批發及零售業；機動車、摩托車、 個人及家庭物品的維修 Comércio por grosso e a retalho; reparação de veículos automóveis, motociclos e de bens de uso pessoal e doméstico Wholesale and retail trade; repair of motor vehicles, motorcycles and personal and household goods	4.5	1.1	0.5	0.3	0.1	0.2	3.4	
住宿、餐廳、酒樓及同類場所 Alojamento, restaurantes e similares Hotels, restaurants and similar activities	2.7	0.8	0.3	0.3	0.1	0.1	2.0	
運輸、貯藏及通訊 Transportes, armazenagem e comunicações Transport, storage and communications	1.5	0.3	0.1	0.1	0.1	-	1.3	
不動產業務、租賃及向企業提供的服務 Actividades imobiliárias, alugueres e serviços prestados às empresas Real estate, renting and business activities	1.7	0.4	0.1	0.1	0.1	0.1	1.3	
公共行政、防衛及強制性社會保障 Administração pública, defesa e segurança social obrigatória Public administration, defence and compulsory social security	2.0	0.1	0.1	0 [#]	0 [#]	0 [#]	1.9	
教育 Educação Education	3.2	0.6	0.3	0.2	0.1	0.1	2.7	
團體、社會及個人的其他服務 Outras actividades de serviços colectivos, sociais e pessoais Other community, social and personal services	4.1	0.9	0.3	0.4	0.1	0.1	3.2	

2.31: 按可以額外工作的時數及職業統計之每週自願工作少於35小時的就業人口

População empregada que trabalhou por semana menos de 35 horas voluntariamente, segundo eventuais horas adicionais, por profissão
 Employed population working voluntarily for less than 35 hours per week by additional hours of work and occupation

職業 Profissão Occupation	總數 Total	2009					人數 N° No. ('000)	不考慮工作 更長時間 Não existem motivos para fazer trabalho adicional No intention to take up additional work
		可工作更長時間 Disponível para eventual trabalho adicional Available for additional work						
		小計 Subtotal	每週可以額外工作時數 Eventuais horas adicionais que pode trabalhar semanalmente Additional hours of work per week					
			≤ 14	15-24	25-34	≥ 35		
總數 Total	26.3	5.3	2.0	1.8	0.7	0.8	21.0	
其中 / Dos quais / Of which :								
技術員及輔助專業人員 Técnicos e profissionais de nível intermédio Technicians and associate professionals	4.2	0.7	0.3	0.2	0.1	0 [#]	3.5	
文員 Empregados administrativos Clerks	6.0	0.9	0.4	0.3	0.1	0.1	5.1	
服務、銷售及同類工作人員 Pessoal dos serviços, vendedores e trabalhadores similares Service and sales workers	5.2	1.3	0.5	0.5	0.1	0.2	3.9	
工業工匠及手工藝工人 Trabalhadores da produção industrial e artesãos Craftsmen and similar workers	2.1	0.3	0.1	0.1	0 [#]	0.1	1.8	
機台、機器操作員、司機及裝配員 Operadores de instalações e máquinas, condutores e montadores Plant and machine operators, drivers and assemblers	1.2	0.2	0 [#]	0.1	0 [#]	0 [#]	1.0	
非技術工人 Trabalhadores não qualificados Unskilled workers	4.7	1.7	0.6	0.5	0.3	0.3	3.0	

2.32: 按可以額外工作的時數及教育程度統計之每週自願工作少於35小時的就業人口

População empregada que trabalhou por semana menos de 35 horas voluntariamente, segundo eventuais horas adicionais, por nível de escolaridade

Employed population working voluntarily for less than 35 hours per week by additional hours of work and educational attainment

		2009					人數 N° No. ('000)	
教育程度 Nível de escolaridade Educational attainment	總數 Total	可工作更長時間 Disponível para eventual trabalho adicional Available for additional work				不考慮工作 更長時間 Não existem motivos para fazer trabalho adicional No intention to take up additional work		
		小計 Subtotal	每週可以額外工作時數 Eventuais horas adicionais que pode trabalhar semanalmente Additional hours of work per week					
			≤ 14	15-24	25-34			≥ 35
總數 Total	26.3	5.3	2.0	1.8	0.7	0.8	21.0	
從未入學/幼兒教育 Sem escolaridade/ ensino infantil No schooling/ Pre-primary education	1.9	0.6	0.2	0.2	0.1	0.1	1.3	
小學教育 Ensino primário Primary education	4.7	1.2	0.4	0.3	0.2	0.3	3.5	
中學教育 Ensino secundário Secondary education								
初中 Geral Junior	5.8	1.2	0.4	0.4	0.1	0.3	4.6	
高中 Complementar Senior	8.0	1.7	0.7	0.7	0.2	0.1	6.2	
高等教育 Ensino superior Tertiary education	5.9	0.6	0.3	0.2	0.1	0.1	5.3	

3.1 : 按性別及歲組統計之就業不足人口

População subempregada, segundo o sexo, por grupo etário

Underemployed population by gender and age group

歲組 Grupo etário Age group	2009			人數 N° No. ('000)
	總數 Total	男 Masculino Male	女 Feminino Female	
總數 Total	6.1	5.0	1.1	
16 - 24	0.2	0.2	0.1	
25 - 34	0.3	0.2	0.1	
35 - 44	1.5	1.2	0.3	
45 - 54	2.9	2.4	0.5	
55 - 64	1.1	1.0	0.1	
≥ 65	-	-	-	

3.2 : 按性別及職業身份統計之就業不足人口

População subempregada, segundo o sexo, por situação na profissão

Underemployed population by gender and status in employment

職業身份 Situação na profissão <i>Status in employment</i>	2009		人數 N° No. ('000)
	總數 Total	男 Masculino <i>Male</i>	女 Feminino <i>Female</i>
總數 Total	6.1	5.0	1.1
僱主 Empregador <i>Employer</i>	0 [#]	0 [#]	-
自僱人士 Trabalhador por conta própria <i>Self-employed</i>	0.5	0.5	0.1
僱員 Trabalhador por conta de outrem <i>Employee</i>	5.5	4.5	1.0
無酬家屬幫工 Trabalhador familiar não remunerado <i>Unpaid family worker</i>	0 [#]	-	0 [#]

3.3 : 按性別及每週實際工作時數統計之就業不足人口

População subempregada, segundo o sexo, por número de horas efectivamente trabalhadas semanalmente
Underemployed population by gender and weekly hours actually worked

每週實際工作時數 Número de horas efectivamente trabalhadas semanalmente <i>Weekly hours actually worked</i>	2009			人數 N° No. ('000)
	總數 Total	男 Masculino <i>Male</i>	女 Feminino <i>Female</i>	
總數 Total	6.1	5.0	1.1	
≤ 10	2.0	1.7	0.4	
11 - 15	0.2	0.1	0.1	
16 - 20	1.2	1.0	0.2	
21 - 25	1.3	1.1	0.2	
26 - 30	0.3	0.2	0.1	
31 - 34	1.1	1.0	0.2	

3.4 : 按性別及職業統計之就業不足人口

População subempregada, segundo o sexo, por profissão

Underemployed population by gender and occupation

職業 Profissão <i>Occupation</i>	2009		人數 N ^o No. ('000)
	總數 Total	男 Masculino <i>Male</i>	女 Feminino <i>Female</i>
總數 Total	6.1	5.0	1.1
立法機關成員、公共行政高級官員、 社團領導人員、企業領導人員及經理 Membros dos órgãos legislativos, quadros superiores da administração pública e de associações, directores e quadros dirigentes de empresas <i>Legislators, senior officials of government and associations, directors and managers of companies</i>	-	-	-
專業人員 Especialistas das profissões intelectuais e científicas <i>Professionals</i>	0 [#]	-	0 [#]
技術員及輔助專業人員 Técnicos e profissionais de nível intermédio <i>Technicians and associate professionals</i>	0.1	0 [#]	0 [#]
文員 Empregados administrativos <i>Clerks</i>	0.1	0 [#]	0.1
服務、銷售及同類工作人員 Pessoal dos serviços, vendedores e trabalhadores similares <i>Service and sales workers</i>	0.5	0.2	0.2
漁農業熟練工作者 Trabalhadores qualificados da agricultura e da pesca <i>Skilled agricultural and fishery workers</i>	-	-	-
工業工匠及手工藝工人 Trabalhadores da produção industrial e artesãos <i>Craftsmen and similar workers</i>	2.7	2.6	0.1
機台、機器操作員、司機及裝配員 Operadores de instalações e máquinas, condutores e montadores <i>Plant and machine operators, drivers and assemblers</i>	0.7	0.6	0.1
非技術工人 Trabalhadores não qualificados <i>Unskilled workers</i>	2.1	1.6	0.6

3.5 : 按性別及行業統計之就業不足人口

População subempregada, segundo o sexo, por ramo de actividade económica

Underemployed population by gender and industry

		人數 N° No. ('000)		
2009				
行業 Ramo de actividade económica <i>Industry</i>	總數 Total	男 Masculino <i>Male</i>	女 Feminino <i>Female</i>	
總數 Total	6.1	5.0	1.1	
農業、畜牧業、狩獵、林業、捕魚業及採礦工業 Agricultura, produção animal, caça, silvicultura, pesca e indústrias extractivas <i>Agriculture, farming of animals, hunting, forestry, fishing, mining and quarrying</i>	-	-	-	
製造業 Indústrias transformadoras <i>Manufacturing</i>	0.3	0.1	0.1	
電力、氣體及水的生產及分配 Produção e distribuição de electricidade, gás e água <i>Electricity, gas and water supply</i>	-	-	-	
建築 Construção <i>Construction</i>	4.4	4.0	0.4	
批發及零售業：機動車、摩托車、個人及家庭物品的維修 Comércio por grosso e a retalho; reparação de veículos automóveis, motociclos e de bens de uso pessoal e doméstico <i>Wholesale and retail trade; repair of motor vehicles, motorcycles and personal and household goods</i>	0.2	0.1	0.1	
住宿、餐廳、酒樓及同類場所 Alojamento, restaurantes e similares <i>Hotels, restaurants and similar activities</i>	0.2	0.1	0.1	
運輸、貯藏及通訊 Transportes, armazenagem e comunicações <i>Transport, storage and communications</i>	0.7	0.5	0.2	
金融業務 Actividades financeiras <i>Financial intermediation</i>	-	-	-	
不動產業務、租賃及向企業提供的服務 Actividades imobiliárias, alugueres e serviços prestados às empresas <i>Real estate, renting and business activities</i>	0.1	0.1	0 [#]	
公共行政、防衛及強制性社會保障 Administração pública, defesa e segurança social obrigatória <i>Public administration, defence and compulsory social security</i>	-	-	-	
教育 Educação <i>Education</i>	0 [#]	0 [#]	-	
醫療衛生及社會福利 Saúde e acção social <i>Health and social welfare</i>	0 [#]	-	0 [#]	
團體、社會及個人的其他服務 Outras actividades de serviços colectivos, sociais e pessoais <i>Other community, social and personal services</i>	0.1	0 [#]	0.1	
僱傭人的家庭 Famílias com empregados domésticos <i>Households with employed persons</i>	0 [#]	-	0 [#]	
其他 Outros <i>Others</i>	-	-	-	

3.6：按性別及就業不足原因統計之就業不足人口

População subempregada, segundo o sexo, por causa de subemprego

Underemployed population by gender and reason for underemployment

就業不足原因 Causa de subemprego <i>Reason for underemployment</i>	2009		
	總數 Total	男 Masculino <i>Male</i>	女 Feminino <i>Female</i>
總數 Total	6.1	5.0	1.1
未能找到其他工作 Impossibilidade de encontrar outro trabalho <i>Unable to find other job</i>	1.7	1.2	0.5
原料/資金/設備不足或機器故障 Falta de matérias-primas, de meios financeiros e de equipamentos, ou equipamento avariado <i>Lack of raw materials/ financial resources/ equipment or mechanical failure</i>	-	-	-
訂單、顧客不足或淡季 Falta de encomendas e de clientes ou estação baixa <i>Slack business or low season</i>	3.9	3.3	0.6
一生產階段/一份工作之開始或完結 Início/fim da fase de produção <i>Start/End of a production process or an assignment</i>	0.5	0.4	0 [#]
其他原因 Outras causas <i>Outras causas</i>	0 [#]	0 [#]	0 [#]

4.1: 按失業狀況、歲組及性別統計之失業人口

População desempregada, segundo a situação de desemprego, por grupo etário e sexo

Unemployed population by gender, situation of unemployment and age group

		2009		人數	Nº	No.	('000)
歲組 Grupo etário e sexo <i>Age group and gender</i>		總數 Total	尋找第一份工作 Procura do 1º emprego <i>Searching for first job</i>	尋找新工作 Procura de novo emprego <i>Searching for new job</i>			
總數	男女/MF	11.7	1.4	10.3			
Total	男/M	7.3	0.8	6.5			
	女/F	4.4	0.6	3.8			
16 - 24	男女/MF	3.2	1.2	2.0			
	男/M	2.0	0.7	1.3			
	女/F	1.2	0.5	0.7			
25 - 34	男女/MF	1.6	0.2	1.4			
	男/M	0.9	0.1	0.8			
	女/F	0.7	0.1	0.6			
35 - 44	男女/MF	2.0	-	2.0			
	男/M	1.0	-	1.0			
	女/F	1.0	-	1.0			
45 - 54	男女/MF	3.4	-	3.4			
	男/M	2.3	-	2.3			
	女/F	1.1	-	1.1			
55 - 64	男女/MF	1.4	-	1.4			
	男/M	1.1	-	1.1			
	女/F	0.3	-	0.3			
≥65	男女/MF	-	-	-			
	男/M	-	-	-			
	女/F	-	-	-			

4.2: 按失業狀況、教育程度及性別統計之失業人口

População desempregada, segundo a situação de desemprego, por nível de escolaridade e sexo

Unemployed population by gender, situation of unemployment and educational attainment

		2009	人數 N° No. ('000)	
教育程度及性別 Nível de escolaridade e sexo <i>Educational attainment and gender</i>		總數 Total	尋找第一份工作 Procura do 1º emprego <i>Searching for first job</i>	尋找新工作 Procura de novo emprego <i>Searching for new job</i>
總數	男女/MF	11.7	1.4	10.3
Total	男/M	7.3	0.8	6.5
	女/F	4.4	0.6	3.8
從未入學/幼兒教育	男女/MF	1.1	0 [#]	1.1
Sem escolaridade/ensino infantil	男/M	0.7	0 [#]	0.7
<i>No schooling/Pre-primary education</i>	女/F	0.4	-	0.4
小學教育	男女/MF	3.0	0.2	2.8
Ensino primário	男/M	2.0	0.1	1.9
<i>Primary education</i>	女/F	1.0	0.1	1.0
中學教育				
Ensino secundário				
<i>Secondary education</i>				
初中	男女/MF	3.6	0.2	3.3
Geral	男/M	2.3	0.1	2.2
<i>Junior</i>	女/F	1.2	0.1	1.1
高中	男女/MF	2.5	0.4	2.1
Complementar	男/M	1.5	0.2	1.2
<i>Senior</i>	女/F	1.0	0.1	0.9
高等教育	男女/MF	1.5	0.6	0.9
Ensino superior	男/M	0.8	0.3	0.5
<i>Tertiary education</i>	女/F	0.7	0.3	0.4

4.3: 按尋找工作時間、歲組及性別統計之失業人口

População desempregada, segundo a duração da procura de emprego, por grupo etário e sexo

Unemployed population by gender, job search duration and age group

		2009					人數 N° No. ('000)	
歲組及性別 Grupo etário e sexo Age group and gender		總數 Total	尋找工作時間(月) Duração da procura de emprego (mês) Job search duration (month)					
			<1	1-3	4-6	7-12	>12	
總數	男女/MF	11.7	2.2	5.2	2.6	1.1	0.6	
Total	男/M	7.3	1.3	3.2	1.7	0.7	0.4	
	女/F	4.4	0.9	2.0	1.0	0.4	0.2	
16 - 24	男女/MF	3.2	0.7	1.5	0.7	0.2	0.1	
	男/M	2.0	0.4	0.9	0.5	0.2	0.1	
	女/F	1.2	0.3	0.6	0.2	0.1	0 [#]	
25 - 34	男女/MF	1.6	0.3	0.7	0.4	0.2	0.1	
	男/M	0.9	0.2	0.4	0.2	0.1	0.1	
	女/F	0.7	0.1	0.3	0.2	0.1	-	
35 - 44	男女/MF	2.0	0.5	0.9	0.4	0.2	0.1	
	男/M	1.0	0.2	0.5	0.2	0.1	0.1	
	女/F	1.0	0.3	0.4	0.2	0.1	0.1	
45 - 54	男女/MF	3.4	0.5	1.6	0.7	0.3	0.2	
	男/M	2.3	0.4	1.1	0.5	0.2	0.1	
	女/F	1.1	0.2	0.5	0.3	0.1	0.1	
55 - 64	男女/MF	1.4	0.2	0.5	0.3	0.2	0.1	
	男/M	1.1	0.2	0.4	0.3	0.1	0.1	
	女/F	0.3	0.1	0.1	0.1	0.1	0 [#]	
≥65	男女/MF	-	-	-	-	-	-	
	男/M	-	-	-	-	-	-	
	女/F	-	-	-	-	-	-	

4.4: 按尋找工作時間、教育程度及性別統計之失業人口

População desempregada, segundo a duração da procura de emprego, por nível de escolaridade e sexo

Unemployed population by gender, job search duration and educational attainment

		2009		人數 N° No. ('000)				
教育程度及性別 Nível de escolaridade e sexo <i>Educational attainment and gender</i>		總數 Total	尋找工作時間(月) Duração da procura de emprego (mês) <i>Job search duration (month)</i>					
			<1	1-3	4-6	7-12	>12	
總數	男女/MF	11.7	2.2	5.2	2.6	1.1	0.6	
Total	男/M	7.3	1.3	3.2	1.7	0.7	0.4	
	女/F	4.4	0.9	2.0	1.0	0.4	0.2	
從未入學/幼兒教育	男女/MF	1.1	0.2	0.4	0.3	0.1	0 [#]	
Sem escolaridade/ensino infantil	男/M	0.7	0.1	0.3	0.2	0.1	0 [#]	
<i>No schooling/Pre-primary education</i>	女/F	0.4	0.1	0.2	0.1	0 [#]	0 [#]	
小學教育	男女/MF	3.0	0.4	1.3	0.8	0.3	0.2	
Ensino primário	男/M	2.0	0.3	0.8	0.5	0.2	0.1	
<i>Primary education</i>	女/F	1.0	0.1	0.4	0.2	0.1	0.1	
中學教育								
Ensino secundário								
<i>Secondary education</i>								
初中	男女/MF	3.6	0.7	1.6	0.8	0.3	0.1	
Geral	男/M	2.3	0.5	1.1	0.5	0.2	0.1	
<i>Junior</i>	女/F	1.2	0.2	0.5	0.3	0.1	0 [#]	
高中	男女/MF	2.5	0.6	1.1	0.5	0.3	0.1	
Complementar	男/M	1.5	0.3	0.6	0.3	0.2	0.1	
<i>Senior</i>	女/F	1.0	0.3	0.5	0.2	0.1	0 [#]	
高等教育	男女/MF	1.5	0.3	0.8	0.3	0.1	0.1	
Ensino superior	男/M	0.8	0.1	0.4	0.2	0.1	0.1	
<i>Tertiary education</i>	女/F	0.7	0.2	0.4	0.1	0 [#]	-	

4.5 : 按性別及尋找工作方法統計之失業人口

População desempregada, segundo o sexo, por diligência para encontrar emprego

Unemployed population by gender and way of finding jobs

尋找工作方法 Diligência para encontrar emprego <i>Way of finding jobs</i>	2009 人數 N° No. ('000)		
	總數 Total	男 Masculino <i>Male</i>	女 Feminino <i>Female</i>
總數 Total	11.7	7.3	4.4
透過家人、親戚朋友或工會介紹 Procurou apoio de familiares, amigos, associações de trabalhadores, etc <i>Seeking assistance through family, friends, relatives or unions, etc.</i>	2.6	2.0	0.6
在職業介紹所或勞工事務局登記 Inscreveu-se na agência de emprego ou na bolsa de emprego da Direcção dos Serviços para os Assuntos Laborais <i>Registering with an employment agency or the Labour Affairs Bureau</i>	2.5	1.5	1.0
根據報章廣告應徵或登廣告找尋工作 Respondeu ou colocou anúncios <i>Placing or answering newspaper advertisements through writing or making calls</i>	5.5	3.2	2.3
向僱主自薦 Solicitou directamente a empregadores <i>Self-referrals to employers</i>	0.1	0 [#]	0 [#]
到工作地點找尋工作 Procurou em locais de trabalho <i>Looking for jobs at work sites</i>	0.5	0.2	0.2
準備開設自資企業 Procurou edifício / equipamento ou solicitou crédito / autorização para trabalhar por conta própria <i>Preparing for a new business</i>	0.1	0.1	0 [#]
已安排於指定日期內開工 Vai começar a trabalhar em data fixa <i>Going to start work on a specific date</i>	0.3	0.1	0.2
其他 Outras <i>Others</i>	0.1	0.1	0.1

4.6: 按失業狀況及希望擔任職業統計之失業人口

População desempregada, segundo a situação de desemprego, por profissão desejada

Unemployed population by situation of unemployment and desired occupation

希望擔任職業 Profissão desejada <i>Desired occupation</i>	2009		
	總數 Total	尋找第一份工作 Procura do 1º emprego <i>Searching for first job</i>	尋找新工作 Procura de novo emprego <i>Searching for new job</i>
總數 Total	11.7	1.4	10.3
立法機關成員、公共行政高級官員、 社團領導人員、企業領導人員及經理 Membros dos órgãos legislativos, quadros superiores da administração pública e de associações, directores e quadros dirigentes de empresas <i>Legislators, senior officials of government and associations, directors and managers of companies</i>	0.1	-	0.1
專業人員 Especialistas das profissões intelectuais e científicas <i>Professionals</i>	0.2	0.1	0.1
技術員及輔助專業人員 Técnicos e profissionais de nível intermédio <i>Technicians and associate professionals</i>	0.5	0.1	0.3
文員 Empregados administrativos <i>Clerks</i>	2.7	0.6	2.0
服務、銷售及同類工作人員 Pessoal dos serviços, vendedores e trabalhadores similares <i>Service and sales workers</i>	3.7	0.5	3.1
漁農業熟練工作者 Trabalhadores qualificados da agricultura e da pesca <i>Skilled agricultural and fishery workers</i>	-	-	-
工業工匠及手工藝工人 Trabalhadores da produção industrial e artesãos <i>Craftsmen and similar workers</i>	1.7	-	1.7
機台、機器操作員、司機及裝配員 Operadores de instalações e máquinas, condutores e montadores <i>Plant and machine operators, drivers and assemblers</i>	0.7	-	0.7
非技術工人 Trabalhadores não qualificados <i>Unskilled workers</i>	2.1	0 [#]	2.1

4.7: 按失業狀況及希望從事行業統計之失業人口

População desempregada, segundo a situação de desemprego, por ramo de actividade económica desejado

Unemployed population by situation of unemployment and desired industry

希望從事行業 Ramo de actividade económica desejado <i>Desired industry</i>	2009		
	總數 Total	人數 N° No. ('000) 尋找第一份工作 Procura do 1º emprego <i>Searching for first job</i>	1/2 尋找新工作 Procura de novo emprego <i>Searching for new job</i>
總數 Total	11.7	1.4	10.3
農業、畜牧業、狩獵、林業、捕魚業及採礦工業 Agricultura, produção animal, caça, silvicultura, pesca e indústrias extractivas <i>Agriculture, farming of animals, hunting, forestry, fishing, mining and quarrying</i>	-	-	-
製造業 Indústrias transformadoras <i>Manufacturing</i>	0.5	-	0.5
紡織工業 Indústria têxtil <i>Textiles</i>	0 [#]	-	0 [#]
製衣業；毛皮製品的處理、染色及製造 Indústria do vestuário; preparação, tingimento e fabricação de artigos de peles com pêlo <i>Wearing apparel; dressing and dyeing of fur</i>	0.3	-	0.3
其他製造業 Out. ind. Transformadoras <i>Other manufacturing</i>	0.1	-	0.1
電力、氣體及水的生產及分配 Produção e distribuição de electricidade, gás e água <i>Electricity, gas and water supply</i>	-	-	-
建築 Construção <i>Construction</i>	2.5	0 [#]	2.5
批發及零售業；機動車、摩托車、個人及家庭物品的維修 Comércio por grosso e a retalho; reparação de veículos automóveis, motociclos e de bens de uso pessoal e doméstico <i>Wholesale and retail trade; repair of motor vehicles, motorcycles and personal and household goods</i>	1.9	0.4	1.6
機動車及摩托車貿易、保養及維修；車輛用燃料的零售 Comércio, manutenção e reparação de veículos automóveis e motociclos; comércio a retalho de combustíveis para veículos <i>Sale, maintenance and repair of motor vehicles and motorcycles; retail sale of automotive fuel</i>	0.1	-	0.1
機動車及摩托車貿易以外的批發貿易代理 Comércio por grosso e agentes do comércio, excepto de veículos automóveis e de motociclos <i>Wholesale trade and commission trade, except of motor vehicles and motorcycles</i>	0.4	0.1	0.3
零售（機動車、摩托車及車輛用燃料除外）；個人及家庭物品的維修 Comércio a retalho (excepto de veículos automóveis, motociclos e combustíveis para veículos); reparação de bens pessoais domésticos <i>Retail trade, except of motor vehicles, motorcycles and automotive fuel; repair of personal and household goods</i>	1.5	0.3	1.2

4.7: 按失業狀況及希望從事行業統計之失業人口

População desempregada, segundo a situação de desemprego, por ramo de actividade económica desejado

Unemployed population by situation of unemployment and desired industry

希望從事行業 Ramo de actividade económica desejado <i>Desired industry</i>	2009		
	總數 Total	人數 N° No. ('000) 尋找第一份工作 Procura do 1º emprego <i>Searching for first job</i>	2/2 尋找新工作 Procura de novo emprego <i>Searching for new job</i>
住宿、餐廳、酒樓及同類場所 Alojamento, restaurantes e similares <i>Hotels, restaurants and similar activities</i>	2.0	0.3	1.6
酒店、露營地及其他短期住宿場所 Estabelecimentos hoteleiros, parques de campismo e outros locais de alojamento de curta duração <i>Hotels and similar activities</i>	0.7	0.2	0.5
餐廳、酒樓、酒吧、飯堂及同類場所 Restaurantes, bares, cantinas e similares <i>Restaurants, bars, canteens and similar activities</i>	1.3	0.2	1.1
運輸、貯藏及通訊 Transportes, armazenagem e comunicações <i>Transport, storage and communications</i>	0.4	0 [#]	0.4
運輸及貯藏 Transportes e armazenagem <i>Transport and storage</i>	0.4	0 [#]	0.4
郵政及通訊 Correios e telecomunicações <i>Post and telecommunications</i>	0 [#]	-	0 [#]
金融業務 Actividades financeiras <i>Financial intermediation</i>	0.3	0.1	0.1
不動產業務、租賃及向企業提供的服務 Actividades imobiliárias, alugueres e serviços prestados às empresas <i>Real estate, renting and business activities</i>	1.2	0.1	1.1
公共行政、防衛及強制性社會保障 Administração pública, defesa e segurança social obrigatória <i>Public administration, defence and compulsory social security</i>	0.3	0.2	0.1
教育 Educação <i>Education</i>	0.2	0.1	0.1
醫療衛生及社會福利 Saúde e acção social <i>Health and social welfare</i>	0.1	0.1	0 [#]
團體、社會及個人的其他服務 Outras actividades de serviços colectivos, sociais e pessoais <i>Other community, social and personal services</i>	2.3	0.2	2.1
彩票及其他博彩活動 (博彩業) Lotarias e outros jogos de aposta <i>Gaming</i>	2.1	0.1	1.9
其他 Outros <i>Others</i>	0.2	0.1	0.1
僱用傭人的家庭 Famílias com empregados domésticos <i>Households with employed persons</i>	0.1	-	0.1
其他及不詳 Ignorado e Outros <i>Others and Unknown</i>	-	-	-

4.8 : 按性別及尋找工作時間統計尋找第一份工作的失業人口

População desempregada à procura do primeiro emprego, segundo o sexo, por duração da procura de emprego

Unemployed population searching for first job by gender and job search duration

尋找工作時間(月) Duração da procura de emprego (mês) Job search duration (month)	2009		人數 Nº No. ('000)
	總數 Total	男 Masculino Male	女 Feminino Female
總數 Total	1.4	0.8	0.6
<1	0.3	0.1	0.1
1-3	0.7	0.4	0.3
4-6	0.3	0.2	0.1
7-12	0.1	0 [#]	0 [#]
>12	0 [#]	0 [#]	0 [#]

4.9: 按尋找工作時間、歲組及性別統計尋找新工作的失業人口

População desempregada à procura de novo emprego, segundo a duração da procura de emprego, por grupo etário e sexo

Unemployed population searching for new job by gender, job search duration and age group

		2009					人數 N° No. ('000)	
歲組及性別 Grupo etário e sexo Age group and gender		總數 Total	尋找工作時間(月) Duração da procura de emprego (mês) Job search duration (month)					
			<1	1-3	4-6	7-12	>12	
總數	男女/MF	10.3	2.0	4.4	2.3	1.1	0.5	
Total	男/M	6.5	1.2	2.8	1.5	0.7	0.4	
	女/F	3.8	0.8	1.6	0.8	0.4	0.2	
16 - 24	男女/MF	2.0	0.4	0.9	0.4	0.2	0.1	
	男/M	1.3	0.2	0.5	0.4	0.2	0.1	
	女/F	0.7	0.2	0.4	0.1	0 [#]	0 [#]	
25 - 34	男女/MF	1.4	0.3	0.6	0.4	0.2	0.1	
	男/M	0.8	0.2	0.3	0.2	0.1	0.1	
	女/F	0.6	0.1	0.3	0.2	0.1	-	
35 - 44	男女/MF	2.0	0.5	0.9	0.4	0.2	0.1	
	男/M	1.0	0.2	0.5	0.2	0.1	0.1	
	女/F	1.0	0.3	0.4	0.2	0.1	0.1	
45 - 54	男女/MF	3.4	0.5	1.6	0.7	0.3	0.2	
	男/M	2.3	0.4	1.1	0.5	0.2	0.1	
	女/F	1.1	0.2	0.5	0.3	0.1	0.1	
55 - 64	男女/MF	1.4	0.2	0.5	0.3	0.2	0.1	
	男/M	1.1	0.2	0.4	0.3	0.1	0.1	
	女/F	0.3	0.1	0.1	0.1	0.1	0 [#]	
≥ 65	男女/MF	-	-	-	-	-	-	
	男/M	-	-	-	-	-	-	
	女/F	-	-	-	-	-	-	

4.10 : 按性別及失業原因統計尋找新工作的失業人口

População desempregada à procura de novo emprego, segundo o sexo, por causa de desemprego
Unemployed population searching for new job by gender and reason for unemployment

失業原因 Causa de desemprego <i>Reason for unemployment</i>	2009		人數 N° No. ('000)
	總數 Total	男 Masculino <i>Male</i>	女 Feminino <i>Female</i>
總數 Total	10.3	6.5	3.8
疾病或傷殘 Doença ou invalidez <i>Illness or disability</i>	0.2	0.2	0.1
私人或家庭理由 Razões pessoais ou familiares <i>Personal or family reasons</i>	3.1	1.7	1.4
不滿意工作條件 Condições de trabalho insatisfatórias <i>Dissatisfied with work conditions</i>	0.7	0.4	0.3
臨時性工作完結 Fim de emprego temporário <i>Completion of a temporary work</i>	2.4	2.0	0.4
公司結業 Extinção do estabelecimento/empresa <i>Company ceased operation</i>	1.5	0.7	0.8
被解僱 Despedimento <i>Dismissed</i>	2.3	1.6	0.8
其他原因 Outras causas <i>Other reasons</i>	0 [#]	0 [#]	-

4.11 : 按性別及過往之職業統計尋找新工作的失業人口

População desempregada à procura de novo emprego, segundo o sexo, por profissão anterior

Unemployed population searching for new job by gender and previous occupation

職業 Profissão <i>Occupation</i>	2009		
	總數 Total	男 Masculino <i>Male</i>	女 Feminino <i>Female</i>
總數 Total	10.3	6.5	3.8
立法機關成員、公共行政高級官員、 社團領導人員、企業領導人員及經理 Membros dos órgãos legislativos, quadros superiores da administração pública e de associações, directores e quadros dirigentes de empresas <i>Legislators, senior officials of government and associations, directors and managers of companies</i>	0.3	0.2	0.1
專業人員 Especialistas das profissões intelectuais e científicas <i>Professionals</i>	0.1	0.1	0 [#]
技術員及輔助專業人員 Técnicos e profissionais de nível intermédio <i>Technicians and associate professionals</i>	0.4	0.3	0.1
文員 Empregados administrativos <i>Clerks</i>	2.0	0.8	1.1
服務、銷售及同類工作人員 Pessoal dos serviços, vendedores e trabalhadores similares <i>Service and sales workers</i>	2.6	1.4	1.2
漁農業熟練工作者 Trabalhadores qualificados da agricultura e da pesca <i>Skilled agricultural and fishery workers</i>	0 [#]	0 [#]	0 [#]
工業工匠及手工藝工人 Trabalhadores da produção industrial e artesãos <i>Craftsmen and similar workers</i>	2.1	2.0	0.1
機台、機器操作員、司機及裝配員 Operadores de instalações e máquinas, condutores e montadores <i>Plant and machine operators, drivers and assemblers</i>	0.7	0.5	0.3
非技術工人 Trabalhadores não qualificados <i>Unskilled workers</i>	2.0	1.1	0.9

4.12 : 按性別及過往之行業統計尋找新工作的失業人口

População desempregada à procura de novo emprego, segundo o sexo, por ramo de actividade económica anterior

Unemployed population searching for new job by gender and previous industry

行業 Ramo de actividade económica Industry	2009			1/2
	總數 Total	男 Masculino Male	女 Feminino Female	人數 N° No. ('000)
總數 Total	10.3	6.5	3.8	
農業、畜牧業、狩獵、林業、捕魚業及採礦工業 Agricultura, produção animal, caça, silvicultura, pesca e indústrias extractivas Agriculture, farming of animals, hunting, forestry, fishing, mining and quarrying	0 [#]	-	0 [#]	
製造業 Indústrias transformadoras Manufacturing	1.1	0.5	0.7	
紡織工業 Indústria têxtil Textiles	0.1	0 [#]	0 [#]	
製衣業；毛皮製品的處理、染色及製造 Indústria do vestuário; preparação, tingimento e fabricação de artigos de peles com pêlo Wearing apparel; dressing and dyeing of fur	0.7	0.2	0.5	
其他製造業 Out. ind. Transformadoras Other manufacturing	0.3	0.2	0.1	
電力、氣體及水的生產及分配 Produção e distribuição de electricidade, gás e água Electricity, gas and water supply	-	-	-	
建築 Construção Construction	2.8	2.3	0.5	
批發及零售業；機動車、摩托車、個人及家庭 物品的維修 Comércio por grosso e a retalho; reparação de veículos automóveis, motocicletas e de bens de uso pessoal e doméstico Wholesale and retail trade; repair of motor vehicles, motorcycles and personal and household goods	1.6	0.8	0.8	
機動車及摩托車貿易、保養及維修；車輛 用燃料的零售 Comércio, manutenção e reparação de veículos automóveis e motocicletas; comércio a retalho de combustíveis para veículos Sale, maintenance and repair of motor vehicles and motorcycles; retail sale of automotive fuel	0.1	0.1	-	
機動車及摩托車貿易以外的批發貿易代理 Comércio por grosso e agentes do comércio, excepto de veículos automóveis e de motocicletas Wholesale trade and commission trade, except of motor vehicles and motorcycles	0.3	0.2	0.1	
零售（機動車、摩托車及車輛用燃料除外）； 個人及家庭物品的維修 Comércio a retalho (excepto de veículos automóveis, motocicletas e combustíveis para veículos); reparação de bens pessoais domésticos Retail trade, except of motor vehicles, motorcycles and automotive fuel; repair of personal and household goods	1.2	0.5	0.7	

4.12: 按性別及過往之行業統計尋找新工作的失業人口

População desempregada à procura de novo emprego, segundo o sexo, por ramo de actividade económica anterior

Unemployed population searching for new job by gender and previous industry

行業 Ramo de actividade económica Industry	2009			2/2
	總數 Total	男 Masculino Male	女 Feminino Female	人數 N° No. ('000)
住宿、餐廳、酒樓及同類場所 Alojamento, restaurantes e similares <i>Hotels, restaurants and similar activities</i>	1.5	1.0	0.5	
酒店、露營地及其他短期住宿場所 Estabelecimentos hoteleiros, parques de campismo e outros locais de alojamento de curta duração <i>Hotels and similar activities</i>	0.4	0.2	0.1	
餐廳、酒樓、酒吧、飯堂及同類場所 Restaurantes, bares, cantinas e similares <i>Restaurants, bars, canteens and similar activities</i>	1.1	0.7	0.3	
運輸、貯藏及通訊 Transportes, armazenagem e comunicações <i>Transport, storage and communications</i>	0.4	0.4	0.1	
運輸及貯藏 Transportes e armazenagem <i>Transport and storage</i>	0.4	0.4	0 [#]	
郵政及通訊 Correios e telecomunicações <i>Post and telecommunications</i>	0 [#]	0 [#]	0 [#]	
金融業務 Actividades financeiras <i>Financial intermediation</i>	0.1	0.1	0.1	
不動產業務、租賃及向企業提供的服務 Actividades imobiliárias, alugueres e serviços prestados às empresas <i>Real estate, renting and business activities</i>	0.7	0.4	0.2	
公共行政、防衛及強制性社會保障 Administração pública, defesa e segurança social obrigatória <i>Public administration, defence and compulsory social security</i>	0 [#]	0 [#]	-	
教育 Educação <i>Education</i>	0.2	0.1	0.1	
醫療衛生及社會福利 Saúde e acção social <i>Health and social welfare</i>	0 [#]	-	0 [#]	
團體、社會及個人的其他服務 Outras actividades de serviços colectivos, sociais e pessoais <i>Other community, social and personal services</i>	1.8	1.0	0.8	
彩票及其他博彩活動 (博彩業) Lotarias e outros jogos de aposta <i>Gaming</i>	1.4	0.8	0.6	
其他 Outros <i>Others</i>	0.3	0.2	0.2	
僱用傭人的家庭 Famílias com empregados domésticos <i>Households with employed persons</i>	0.1	0 [#]	0.1	
其他及不詳 Ignorado e Outros <i>Others and Unknown</i>	-	-	-	

4.13: 按教育程度、歲組及性別統計之失業人口

População desempregada, segundo o nível de escolaridade, por grupo etário e sexo
 Unemployed population by gender, educational attainment and age group

		2009					人數 N° No. ('000)	
歲組及性別 Grupo etário e sexo Age group and gender		總數 Total	從未入學/ 幼兒教育 Sem escolaridade/ ensino infantil No schooling/ Pre-primary education	小學教育 Ensino primário Primary education	中學教育 Ensino secundário Secondary education		高等教育 Ensino superior Tertiary education	
					初中 Geral Junior	高中 Complementar Senior		
總數	男女/MF	11.7	1.1	3.0	3.6	2.5	1.5	
Total	男/M	7.3	0.7	2.0	2.3	1.5	0.8	
	女/F	4.4	0.4	1.0	1.2	1.0	0.7	
16 - 24	男女/MF	3.2	0.1	0.6	1.0	0.8	0.7	
	男/M	2.0	0.1	0.4	0.7	0.5	0.3	
	女/F	1.2	-	0.3	0.3	0.3	0.3	
25 - 34	男女/MF	1.6	0 [#]	0.2	0.4	0.3	0.6	
	男/M	0.9	0 [#]	0.2	0.2	0.2	0.3	
	女/F	0.7	-	0 [#]	0.2	0.2	0.3	
35 - 44	男女/MF	2.0	0.2	0.5	0.7	0.4	0.2	
	男/M	1.0	0.1	0.3	0.3	0.2	0.1	
	女/F	1.0	0.1	0.3	0.4	0.2	0 [#]	
45 - 54	男女/MF	3.4	0.4	1.2	1.0	0.7	0.1	
	男/M	2.3	0.3	0.8	0.7	0.5	0 [#]	
	女/F	1.1	0.1	0.4	0.3	0.3	0 [#]	
55 - 64	男女/MF	1.4	0.3	0.5	0.4	0.2	0 [#]	
	男/M	1.1	0.2	0.3	0.4	0.2	0 [#]	
	女/F	0.3	0.1	0.1	0 [#]	0 [#]	-	
≥ 65	男女/MF	-	-	-	-	-	-	
	男/M	-	-	-	-	-	-	
	女/F	-	-	-	-	-	-	

5.1: 按歲組統計之本地居民的勞動人口（不包括外地僱員）

População activa residentes, por grupo etário (excluem-se os trabalhadores não residentes)

Economically active local residents by age group (excluding non-resident workers)

歲組 Grupo etário <i>Age group</i>	2009			人數 N° <i>No.</i> ('000)
	總數 Total	就業居民 Residentes empregados <i>Employed residents</i>	失業居民 Residentes desempregados <i>Unemployed residents</i>	
總數 Total	258.0	246.6	11.4	
16 - 24	32.4	29.2	3.2	
25 - 34	48.5	46.9	1.5	
35 - 44	63.3	61.3	1.9	
45 - 54	79.3	76.0	3.3	
55 - 64	30.6	29.2	1.4	
≥ 65	3.9	3.9	-	

5.2: 按每月工作收入統計之本地就業居民（不包括外地僱員）

Residentes empregados, por escalão do rendimento mensal do emprego (excluem-se os trabalhadores não residentes)

Employed local residents by monthly employment earnings (excluding non-resident workers)

2009		
每月工作收入 (澳門元) Escalão do rendimento mensal do emprego (MOP) <i>Monthly employment earnings (MOP)</i>	人數 Nº <i>No.</i> (‘000)	結構 Distribuição <i>Distribution</i> (%)
總數 Total	246.6	100.0
≤ 3 499	13.4	5.4
3 500 - 3 999	3.4	1.4
4 000 - 4 499	6.5	2.6
4 500 - 4 999	5.7	2.3
5 000 - 5 999	18.6	7.5
6 000 - 7 999	37.8	15.3
8 000 - 9 999	30.0	12.2
10 000 - 14 999	63.2	25.6
15 000 - 19 999	26.3	10.7
20 000 - 29 999	20.7	8.4
30 000 - 39 999	6.0	2.4
40 000 - 59 999	4.2	1.7
60 000 - 79 999	0.9	0.4
≥ 80 000	0.9	0.4
無酬家屬幫工 Trabalhador familiar não remunerado <i>Unpaid family worker</i>	2.3	0.9
不詳 Ignorado <i>Unknown</i>	6.7	2.7

5.3: 按行業統計之本地就業居民每月工作收入及每週實際工作時數中位數（不包括外地僱員）

Mediana do rendimento mensal e mediana semanal de horas efectivamente trabalhadas pelos residentes empregados, por ramo de actividade económica (excluem-se os trabalhadores não residentes)

Median monthly employment earnings and median weekly hours actually worked of the employed local residents by industry (excluding non-resident workers)

2009		
行業 Ramo de actividade económica Industry	每月工作收入 中位數（澳門元） Mediana do rendimento mensal (MOP) Median monthly employment earnings (MOP)	每週實際工作時數 中位數（小時） Mediana semanal de horas efectivamente trabalhadas (Horas) Median weekly hours actually worked (hours)
總體中位數 Mediana global Overall median	10 000	45.9
其中 / Dos quais / Of which :		
製造業 Indústrias transformadoras Manufacturing	7 000	46.3
建築 Construção Construction	8 000	44.9
批發及零售業；機動車、摩托車、個人及家庭物品的維修 Comércio por grosso e a retalho; reparação de veículos automóveis, motociclos e de bens de uso pessoal e doméstico Wholesale and retail trade; repair of motor vehicles, motorcycles and personal and household goods	7 000	47.4
住宿、餐廳、酒樓及同類場所 Alojamento, restaurantes e similares Hotels, restaurants and similar activities	7 000	47.5
不動產業務、租賃及向企業提供的服務 Actividades imobiliárias, alugueres e serviços prestados às empresas Real estate, renting and business activities	6 000	47.3
公共行政、防衛及強制性社會保障 Administração pública, defesa e segurança social obrigatória Public administration, defence and compulsory social security	19 500	39.3
團體、社會及個人的其他服務 Outras actividades de serviços colectivos, sociais e pessoais Other community, social and personal services	12 000	46.4

5.4 按職業統計之本地就業居民每月工作收入及每週實際工作時數中位數（不包括外地僱員）

Mediana do rendimento mensal e mediana semanal de horas efectivamente trabalhadas pelos residentes empregados, por profissão (excluem-se os trabalhadores não residentes)

Median monthly employment earnings and median weekly hours actually worked of the employed local residents by occupation (excluding non-resident workers)

2009		
職業 Profissão Occupation	每月工作收入 中位數（澳門元） Mediana do rendimento mensal (MOP) Median monthly employment earnings (MOP)	每週實際工作時數 中位數（小時） Mediana semanal de horas efectivamente trabalhadas (Horas) Median weekly hours actually worked (hours)
總體中位數 Mediana global Overall median	10 000	45.9
其中 / Dos quais / Of which :		
立法機關成員、公共行政高級官員、社團領導人員、企業領導人員及經理 Membros dos órgãos legislativos, quadros superiores da administração pública e de associações, directores e quadros dirigentes de empresas <i>Legislators, senior officials of government and associations, directors and managers of companies</i>	20 000	46.7
專業人員 Especialistas das profissões intelectuais e científicas <i>Professionals</i>	22 000	41.7
技術員及輔助專業人員 Técnicos e profissionais de nível intermédio <i>Technicians and associate professionals</i>	15 000	42.6
文員 Empregados administrativos <i>Clerks</i>	12 000	45.5
- 直接與博彩投注服務有關（如賭場荷官、巡場、籌碼兌換員等） Ligados directamente às lotarias e jogos de aposta (Ex: "Croupiers", fiscais de bancas, ficheiros e etc.) <i>Directly related to betting services (e.g.: casino dealers, floorpersons, cage cashiers, etc.)</i>	13 500	46.3
- 其他 Outros <i>Others</i>	9 800	43.5
服務、銷售及同類工作人員 Pessoal dos serviços, vendedores e trabalhadores similares <i>Service and sales workers</i>	7 500	47.3
工業工匠及手工藝工人 Trabalhadores da produção industrial e artesãos <i>Craftsmen and similar workers</i>	9 000	45.7
機台、機器操作員、司機及裝配員 Operadores de instalações e máquinas, condutores e montadores <i>Plant and machine operators, drivers and assemblers</i>	8 000	46.8
非技術工人 Trabalhadores não qualificados <i>Unskilled workers</i>	5 500	46.5

6.1: 按住戶人數及每月工作收入統計之住戶數目

Agregado familiar, segundo a dimensão do agregado familiar, por escalão do rendimento mensal do emprego

Number of households by household size and monthly employment earnings

每月工作收入(澳門元) Escalão do rendimento mensal do emprego (MOP) Monthly employment earnings (MOP)	總數 Total	2009					(000)
		住戶人數 Dimensão do agregado familiar Household size					
		1	2	3	4	≥5	
總數 Total	177.9	25.1	39.8	42.8	45.7	24.6	
< 4 000	24.8	9.5	9.5	3.5	1.9	0.4	
4 000 - 5 999	6.9	1.6	2.2	1.5	1.3	0.3	
6 000 - 7 999	8.9	1.7	2.9	2.0	1.6	0.7	
8 000 - 9 999	9.4	1.5	2.6	2.1	2.1	1.1	
10 000 - 14 999	26.4	3.1	5.4	8.1	7.0	2.8	
15 000 - 19 999	22.5	2.3	3.4	6.7	7.0	3.1	
20 000 - 24 999	20.0	1.8	2.7	5.9	6.5	3.1	
25 000 - 29 999	14.3	0.8	2.2	3.4	5.0	2.8	
30 000 - 34 999	10.7	0.7	2.1	2.4	3.2	2.3	
35 000 - 39 999	7.2	0.6	1.3	1.5	2.3	1.7	
40 000 - 44 999	5.9	0.5	1.5	1.1	1.6	1.3	
45 000 - 49 999	3.3	0.2	0.4	0.6	1.1	0.9	
50 000 - 59 999	4.1	0.2	0.7	0.8	1.1	1.2	
60 000 - 79 999	4.0	0.2	1.0	0.9	1.1	0.8	
80 000 - 99 999	1.1	0.1	0.4	0.3	0.2	0.2	
≥ 100 000	1.3	0.1	0.3	0.3	0.4	0.2	
不詳 Ignorado Unknown	7.1	0.4	1.1	1.7	2.3	1.6	
住戶每月工作收入中位數(澳門元) Mediana do rendimento mensal dos agregados (MOP) Median monthly employment earnings per household (MOP)	15 800	7 000	10 700	16 500	19 500	23 000	