

**就 業 調 查**  
**INQUÉRITO AO EMPREGO**  
***EMPLOYMENT SURVEY***

如欲索取進一步資料，可聯絡  
統計暨普查局文件暨資料傳播中心  
Para efeitos de informação contacte o  
Centro de Documentação e Difusão de Informação da DSEC  
*Further information can be obtained from the  
Documentation and Information Centre of the Statistics and Census Service*

澳門宋玉生廣場 411 - 417 號皇朝廣場 17 樓

電話：8399 5311

傳真：2830 7825

Alameda Dr. Carlos d' Assumpção, nº 411 - 417,

Edif. "Dynasty Plaza", 17º andar, Macau

Telephone: 8399 5311

Fax: 2830 7825

*Alameda Dr. Carlos d' Assumpção No.411-417,*

*Dynasty Plaza, 17<sup>th</sup> Floor, Macao*

*Telephone: 8399 5311*

*Fax: 2830 7825*

電郵：info@dsec.gov.mo

E-Mail : info@dsec.gov.mo

網址：www.dsec.gov.mo

Website: www.dsec.gov.mo

**官方統計**

**Estatística Oficial**

***Official Statistics***

倘刊登此等統計資料，須指出資料來源

A reprodução destes dados só é permitida com indicação da fonte

*Reproduction of these data is allowed provided the source is quoted*

**第四季**  
**4º Trimestre**  
**4<sup>th</sup> Quarter**  
**2010**

編輯：統計暨普查局  
澳門，二零一一年二月  
圖表設計：統計暨普查局  
印刷：統計暨普查局

Editor: DSEC  
Macau, Fevereiro de 2011  
Design Gráfico: DSEC  
Impressão: DSEC

Published by: DSEC  
Macao, February 2011  
Design : DSEC  
Printed by: DSEC

目錄  
**ÍNDICE**  
**CONTENTS**

結果摘要 .....	5
Síntese de resultados .....	13
Summary of Results .....	21
說明 .....	9
Notas explicativas .....	17
Explanatory Notes .....	25
統計表 .....	29
Quadros .....	31
Tables .....	33
可提供資料 .....	81
Informação disponível .....	83
Available Information .....	85

白頁

**Página vazia**

**Blank page**

### 勞動人口

- 二零一零年第四季的勞動人口共33.1萬人，其中就業人口佔97.3%，失業人口佔2.7%；
- 總體勞動力參與率為71.4%，男性及女性的勞動力參與率分別為78.2%及65.4%。

圖一：勞動人口的變化

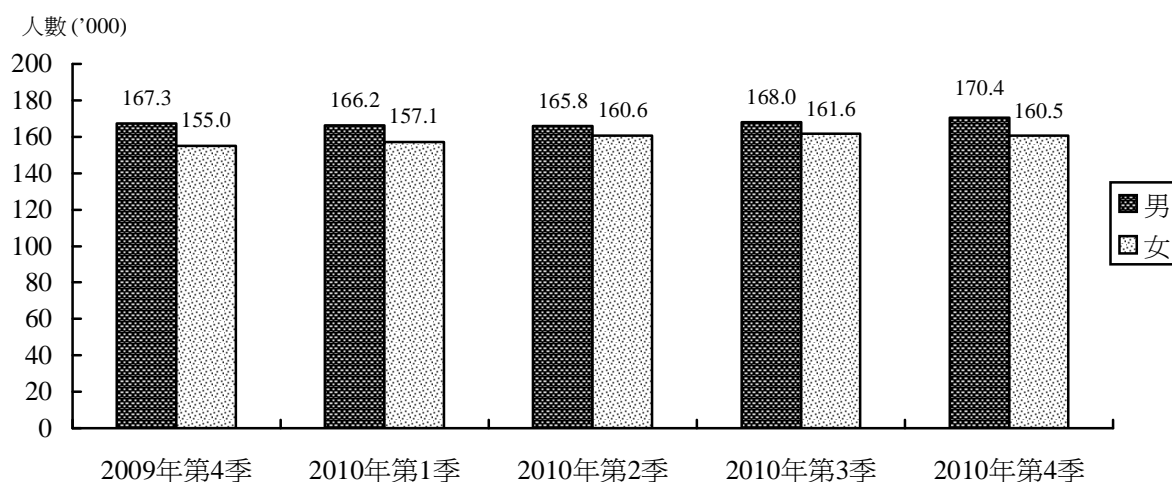

### 就業人口

- 就業人口共32.2萬人，其中男性佔51.2%，女性佔48.8%；
- 年齡中位數為40.3歲，其中男性為41.9歲，女性為38.9歲；
- 行業分佈：文娛博彩及其他服務業佔24.1%、批發及零售業13.7%、酒店及飲食業13.0%、建築業8.9%；
- 職業結構：文員\*佔27.5%、服務及銷售人員和非技術工人分別佔20.9%及19.4%；
- 教育程度：小學或以下程度佔21.8%、初中程度佔27.2%、高中及高等教育的分別佔28.2%及22.7%；

\* 根據國際勞工組織《國際職業標準分類》，賭場荷官、巡場、籌碼兌換等職位歸類於“文員”這一職業大類。

- 每週實際工作時數的中位數為46.6小時；
- 總體就業人口的每月工作收入中位數為9 000元(澳門元，下同)；最多就業人口從事的文娛博彩及其他服務業的中位數為12 000元，其中從事博彩業的為13 000元。

## 失業人口

- 二零一零年第四季的失業人口共8 900人，總體失業率為2.7%；
- 曾經工作且正尋找新工作的人士佔89.5%，而尋找第一份工作的新增勞動力則佔10.5%；
- 教育程度：小學或以下程度的佔32.0%、初中及高中程度的分別佔26.8%及24.4%，而具有高等教育的佔16.8%；
- 尋找工作的時間：少於4個月的佔59.1%、4至6個月的佔26.9%、12個月以上的佔6.6%；
- 失業前的行業：24.0%尋找新工作的失業人口來自建築業，來自酒店及飲食業的佔18.3%，文娛博彩及其他服務業佔16.2%，批發及零售業佔13.5%；
- 失業前的職業：24.5%尋找新工作的人士在失業前為服務及銷售人員，20.7%是文員，19.8%為非技術工人。

圖二：失業率及就業不足率的變化

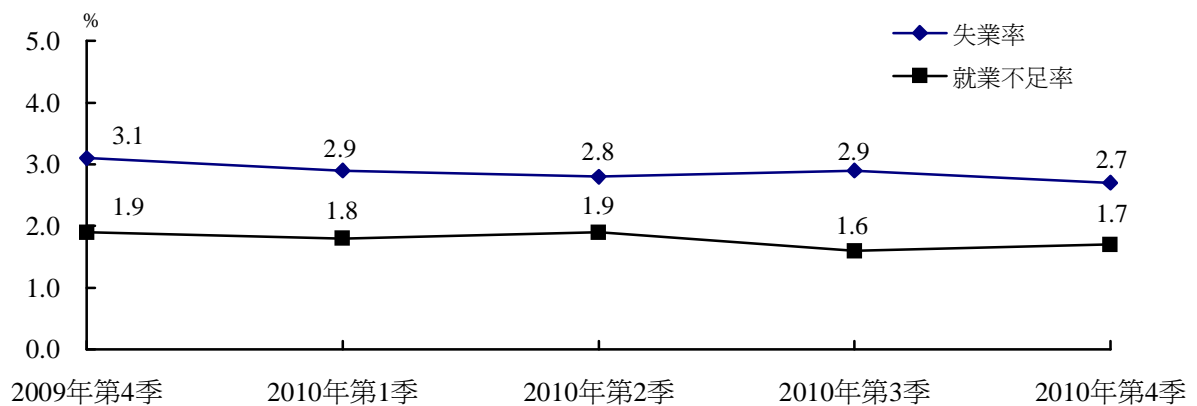

## 就業不足人口

- 就業不足人口有5 700人，就業不足率為1.7%；
- 行業分佈：建築業佔62.9%，運輸通訊及倉儲業佔15.3%；
- 職業結構：非技術工人佔41.2%、工業工匠及手工藝工人佔37.9%。

## 本地居民就業指標

- 二零一零年第四季本地居民的勞動人口有26.8萬人，其中本地就業居民為25.9萬人；
- 本地居民的勞動力參與率為66.9%；
- 本地居民的失業率為3.3%；
- 本地就業居民的每週實際工作時數中位數為46.1小時；
- 本地就業居民的每月工作收入中位數為10 000元。

圖三：本地居民的勞動力參與率及失業率的變化

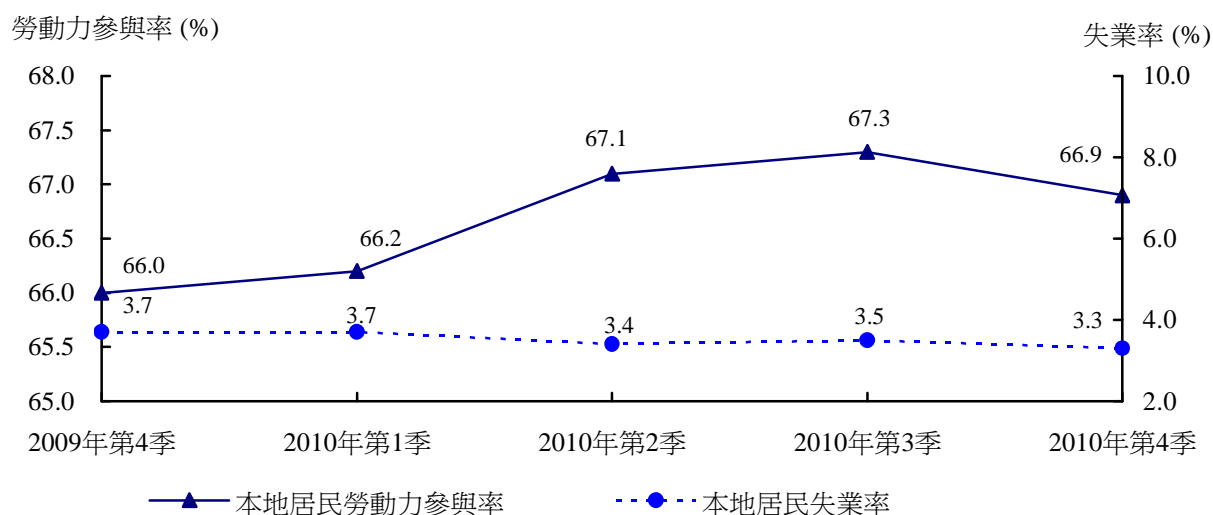

## 輔助資料：按行業統計的外地僱員

行政資料顯示，截至二零一零年十二月底，持非本地勞工身份咁的外地僱員共75 813名。

按行業統計，從事酒店及飲食業佔22.1%、家務工作佔20.8%、文娛博彩及其他服務業佔15.8%、不動產及工商服務業佔11.7%。

### 按行業統計的外地僱員

2010年12月31日

行業	非專業僱員 <sup>a</sup>	專業僱員 <sup>a</sup>	總數
<b>合計</b>	<b>54 459</b>	<b>5 548</b>	<b>75 813</b>
小計			
農、林、牧及狩獵業	45	2	47
採礦工業	35	13	48
製造業	5 353	145	5 498
紡織業	548	7	555
製衣業	2 988	9	2 997
其他製造業	1 817	129	1 946
水電及氣體生產供應	28	17	45
建築業	4 611	398	5 009
批發及零售	6 452	470	6 922
酒店及飲食	16 073	698	16 771
酒店業	9 233	378	9 611
飲食業	6 840	320	7 160
運輸通訊及倉儲業	1 794	527	2 321
旅行及旅遊社服務	383	87	470
運輸及通訊	888	285	1 173
其他運輸通訊及倉儲業	523	155	678
金融業	259	120	379
銀行業	156	80	236
保險業	14	17	31
其他金融業	89	23	112
不動產及工商服務業	8 010	843	8 853
保安服務	1 678	26	1 704
市場推廣	5	7	12
其他不動產及工商服務業	6 327	810	7 137
公共行政及社保事務	2	191	193
教育	150	675	825
醫療衛生及社會福利	894	194	1 088
文娛博彩及其他服務業	10 751	1 247	11 998
桑拿及按摩、其他娛樂及表演活動	2 625	238	2 863
博彩活動 <sup>b</sup>	7 135	742	7 877
電台及電視台的活動	-	80	80
衛生、清潔及同類工作	23	27	50
其他	968	160	1 128
國際組織及外駐機構	2	8	10
家務工作 <sup>a</sup>	..	..	15 802
非居民為自身利益從事活動 <sup>c</sup>	..	..	4

資料來源：治安警察局、人力資源辦公室

註：<sup>a</sup>根據第21/2009號法律 - 聘用外地僱員法

<sup>b</sup>包括4 568名由博彩公司直接聘用的建築工人

<sup>c</sup>根據第17/2004號行政法規 - 禁止非法工作規章中對非居民為自身利益從事活動的規範

## 說明

### 一、調查方法

調查於二零一零年十月至十二月進行，參考期為調查日前七天。樣本是經排除如軍營、醫院、監獄、學生宿舍及安老院等集體居住單位後抽出；本季樣本總數共 4 200 個住宅單位，而統計對象為居住在上述單位的人士。

由於調查以抽樣形式進行，報告所載的統計結果是經推算所得，會受制於抽樣誤差。為了說明不同變量的估計值之準確程度，下表列出主要變量的標準差及變異系數。

變量	樣本估計值	標準差	變異系數(%)
<b>數值</b>			
勞動人口 (千人)	330.9	1.91	0.6
就業人口 (千人)	321.9	1.78	0.6
失業人口 (千人)	8.9	0.56	6.3
每月工作收入中位數 (澳門元)	9 000	334	3.7
<b>比率 (%)</b>			
勞動力參與率	71.4	0.41	0.6
失業率	2.7	0.16	5.9
就業不足率	1.7	0.14	8.2

回應率指樣本中成功受訪的住宅單位與被佔用單位的比例。二零一零年第四季的3 719個被佔用單位中，3 370個接受訪問，77個拒絕回應，272個未能聯絡。因此，回應率為90.6%。

## 二、詞彙註釋

### 勞動人口

在參考期間，可參與生產商品或提供服務之 16 歲或以上人士的總數。包括就業人口及失業人口。

### 就業人口

在參考期間，為了報酬、利潤或家庭收入而工作最少一小時的 16 歲或以上人士的總數。其中包括沒有上班但與僱主保持正式工作聯繫的僱員，或因某些原因而暫時沒有上班的公司東主/股東。

### 失業人口

在參考期間，沒有工作或與僱主沒有正式工作聯繫，但隨時可接受有酬工作或自己做生意，並在過去 30 日曾尋找工作之 16 歲或以上人士。

### 就業不足人口

在參考期間，不論其職業身份，非自願地工作少於 35 小時，並可隨時接受更多的工作或正在尋找更多工作的就業人口。

### 勞動力參與率

勞動人口佔 16 歲或以上的澳門人口的百分比。

### 失業率

失業人口佔勞動人口的百分比。

### 就業不足率

就業不足人口佔勞動人口的百分比。

### 教育程度

指成功完成的最高正規教育程度。

如“小學教育”是指成功完成小學六年級的人士，而未完成六年級者，將被列入“從未入學/幼兒教育”。

### 三、符號註釋及其他

-	絕對數值為零
..	不適用
0 <sup>#</sup>	數字少於採用單位半數
'000	千
%	百分比

數字的捨入	由於進位的關係，各分項之和與總數可能有差異。
工作收入及時數	除特別註明外，本報告內的工作收入及工作時數指全部工作的每月總收入及每週總時數；而在統計表內，受訪者的行業及職業歸類則按其正職而定。

有關調查方法之詳情，可參閱《就業調查附件》。

白頁

**Página vazia**

**Blank page**

# SÍNTESE DE RESULTADOS

## População activa

- No quarto trimestre de 2010, a população activa atingiu 331 milhares de pessoas, das quais 97,3% estavam empregadas e 2,7% desempregadas;
- A taxa global de actividade foi de 71,4%, sendo a masculina de 78,2%, enquanto que a feminina foi de 65,4%.

Gráfico 1: Evolução da população activa

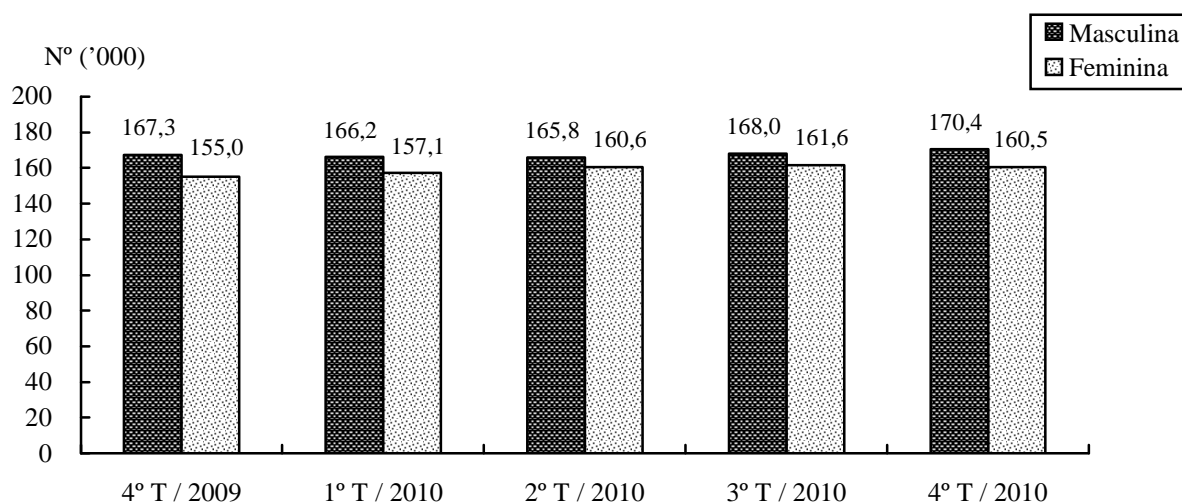

## População empregada

- A população empregada atingiu 322 milhares de pessoas, das quais 51,2% eram do sexo masculino e 48,8% do sexo feminino;
- A mediana da idade da população empregada equivaleu a 40,3 anos, correspondendo a idade de 41,9 anos à mediana masculina e a de 38,9 anos à mediana feminina;
- Na distribuição do emprego por ramos de actividade: 24,1% dos postos de trabalho pertenciam às actividades culturais e recreativas, lotarias e outros serviços; 13,7% ao comércio por grosso e a retalho; 13,0% aos hotéis, restaurantes e similares e, 8,9% à construção;
- Na estrutura do emprego por profissões: 27,5% eram empregados administrativos\*; 20,9% era pessoal dos serviços, vendedores e trabalhadores similares e 19,4% eram trabalhadores não qualificados;
- Na distribuição da população empregada por níveis de escolaridade: 21,8% das pessoas empregadas tinham habilitações não superiores ao ensino primário; 27,2% possuíam o ensino secundário geral; 28,2% o ensino secundário complementar e 22,7% o ensino superior;

\* De acordo com a "Classificação internacional padrão das ocupações profissionais" da Organização Internacional do Trabalho, os empregados que desempenham funções de "croupiers", fiscais de bancas, ficheiros e etc., são classificados no grande grupo "empregados administrativos".

- A mediana semanal de horas efectivamente trabalhadas foi de 46,6 horas;
- A mediana do rendimento mensal da população empregada cifrou-se nas 9 000 Patacas. As actividades culturais e recreativas, lotarias e outros serviços originaram o maior número de população empregada, cuja mediana do rendimento mensal alcançou as 12 000 Patacas, dentre estas actividades salienta-se que a mediana do rendimento mensal obtida nas lotarias e outros jogos de aposta correspondeu a 13 000 Patacas.

## População desempregada

- No quarto trimestre de 2010, a população desempregada atingiu 8,9 milhares de pessoas. A taxa global de desemprego situou-se nos 2,7%;
- Do total de população desempregada, 89,5% encontrava-se “à procura de novo emprego” e 10,5% “à procura do primeiro emprego”;
- No que toca à distribuição da população desempregada por níveis de escolaridade: 32,0% das pessoas desempregadas tinham habilitações não superiores ao ensino primário; 26,8% tinham o ensino secundário geral; 24,4% o ensino secundário complementar e 16,8% o ensino superior;
- Em termos de duração da procura de emprego: 59,1% da população desempregada procurou emprego por um período inferior a 4 meses; 26,9% procurou-o por 4 a 6 meses; enquanto que 6,6% o procurou por mais de 12 meses;
- Com relação ao ramo de actividade económica anterior dos desempregados à procura de novo emprego salienta-se que: 24,0% trabalhavam na construção; 18,3% nos hotéis, restaurantes e similares; 16,2% nas actividades culturais e recreativas, lotarias e outros serviços; e, 13,5% no comércio por grosso e a retalho;
- Quanto à profissão anterior dos desempregados à procura de novo emprego: 24,5% era pessoal dos serviços, vendedores e trabalhadores similares; 20,7% eram empregados administrativos; e, 19,8% desempenhavam a função de trabalhadores não qualificados.

**Gráfico 2: Evolução das taxas de desemprego e subemprego**

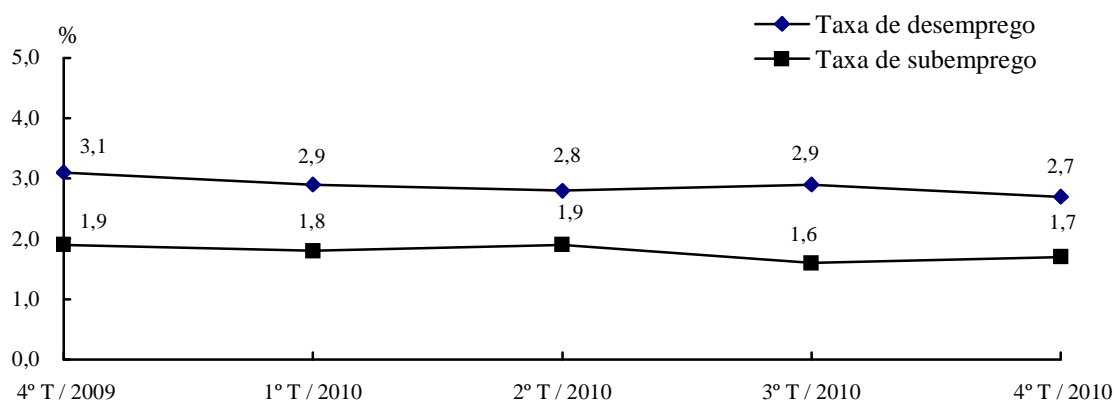

## População subempregada

- O subemprego abrangeu 5,7 milhares de pessoas, sendo a taxa de subemprego de 1,7%;
- Na distribuição do subemprego por ramo de actividade: 62,9% subempregados estavam na construção e 15,3% no sector dos transportes, armazenagem e comunicações;
- Na estrutura da população subempregada por profissão: 41,2% eram trabalhadores não qualificados, e, 37,9% eram trabalhadores da produção industrial e artesãos.

## Indicadores de emprego dos residentes

- No quarto trimestre de 2010, a população activa residente totalizou 268 milhares de pessoas, das quais 259 milhares estavam empregadas;
- A taxa de actividade dos residentes correspondeu a 66,9%;
- A taxa de desemprego dos residentes equivaliu a 3,3%;
- A mediana semanal de horas efectivamente trabalhadas pelos residentes empregados foi de 46,1 horas;
- A mediana do rendimento mensal dos residentes empregados cifrou-se nas 10 000 Patacas.

**Gráfico 3: Evolução das taxas de actividade e de desemprego dos residentes**

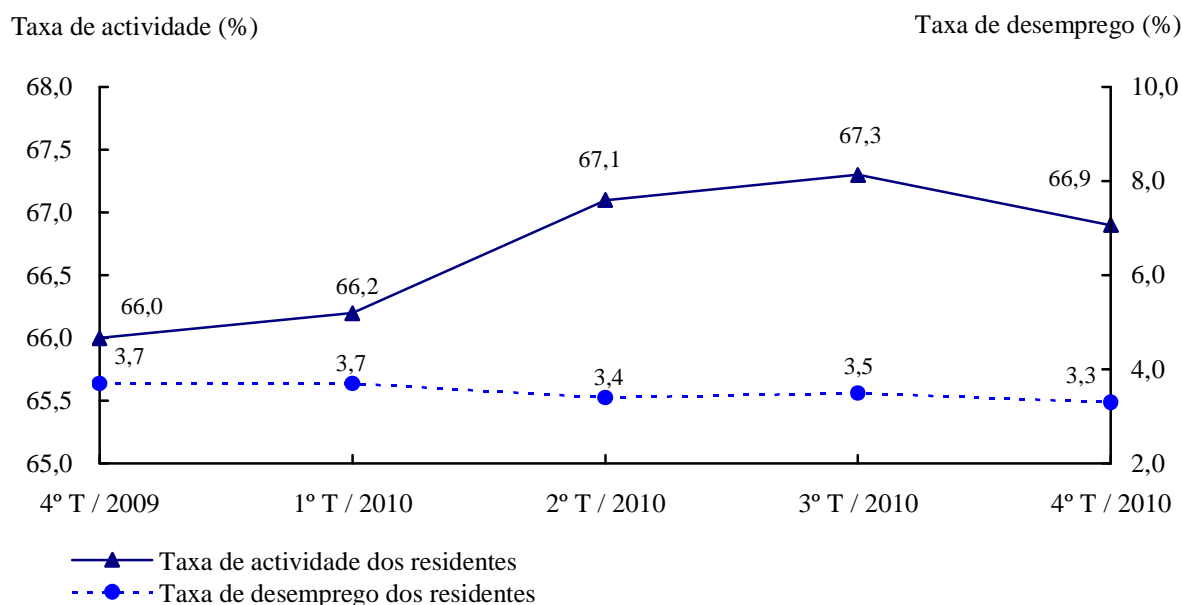

## Informação suplementar: trabalhadores não residentes por ramo de actividade económica

Com base nos dados administrativos, o número total de trabalhadores possuidores do título de identificação de trabalhador não residente até ao fim de Dezembro de 2010 era de 75 813 indivíduos.

Quanto aos ramos de actividade económica, salienta-se que 22,1% dos trabalhadores não residentes encontravam-se nos hotéis, restaurantes e similares; 20,8% eram trabalhadores domésticos; 15,8% laboravam nas actividades culturais e recreativas, lotarias e outros serviços, e 11,7% nas actividades imobiliárias e serviços prestados às empresas.

### Trabalhadores não residentes por ramo de actividade económica

31 de Dezembro de 2010

Ramo de actividade económica	Trabalhadores não especializados <sup>a</sup>	Trabalhadores especializados <sup>a</sup>	Total
<b>Total</b>	<b>54 459</b>	<b>5 548</b>	<b>75 813</b>
<b>Sub total</b>	<b>54 459</b>	<b>5 548</b>	<b>75 813</b>
<b>Agricultura, produção animal, caça e silvicultura</b>	<b>45</b>	<b>2</b>	<b>47</b>
<b>Indústrias extractivas</b>	<b>35</b>	<b>13</b>	<b>48</b>
<b>Indústrias transformadoras</b>	<b>5 353</b>	<b>145</b>	<b>5 498</b>
<i>Indústria têxtil</i>	548	7	555
<i>Indústria do vestuário</i>	2 988	9	2 997
<i>Outras indústrias transformadoras</i>	1 817	129	1 946
<b>Produção e distribuição de electricidade, gás e água</b>	<b>28</b>	<b>17</b>	<b>45</b>
<b>Construção</b>	<b>4 611</b>	<b>398</b>	<b>5 009</b>
<b>Comércio por grosso e a retalho</b>	<b>6 452</b>	<b>470</b>	<b>6 922</b>
<b>Hotéis, restaurantes e similares</b>	<b>16 073</b>	<b>698</b>	<b>16 771</b>
<i>Hotéis e similares</i>	9 233	378	9 611
<i>Restaurantes e similares</i>	6 840	320	7 160
<b>Transportes, armazenagem e comunicações</b>	<b>1 794</b>	<b>527</b>	<b>2 321</b>
<i>Agências de viagem</i>	383	87	470
<i>Transportes e telecomunicações</i>	888	285	1 173
<i>Outros transportes, armazenagem e comunicações</i>	523	155	678
<b>Actividades financeiras</b>	<b>259</b>	<b>120</b>	<b>379</b>
<i>Bancos</i>	156	80	236
<i>Seguros</i>	14	17	31
<i>Outras actividades financeiras</i>	89	23	112
<b>Actividades imobiliárias e serviços prestados às empresas</b>	<b>8 010</b>	<b>843</b>	<b>8 853</b>
<i>Actividades de segurança</i>	1 678	26	1 704
<i>Marketing</i>	5	7	12
<i>Outras actividades imobiliárias e serviços prestados às empresas</i>	6 327	810	7 137
<b>Administração pública e segurança social</b>	<b>2</b>	<b>191</b>	<b>193</b>
<b>Educação</b>	<b>150</b>	<b>675</b>	<b>825</b>
<b>Saúde e acção social</b>	<b>894</b>	<b>194</b>	<b>1 088</b>
<b>Actividades culturais e recreativas, lotarias e outros serviços</b>	<b>10 751</b>	<b>1 247</b>	<b>11 998</b>
<i>Saunas, massagens e outras actividades de diversão e espectáculo</i>	2 625	238	2 863
<i>Lotarias e outros jogos de aposta<sup>b</sup></i>	7 135	742	7 877
<i>Actividades de rádio e televisão</i>	-	80	80
<i>Saneamento, limpeza e actividades similares</i>	23	27	50
<i>Outras actividades</i>	968	160	1 128
<b>Organismos internacionais e outras instituições extra-territoriais</b>	<b>2</b>	<b>8</b>	<b>10</b>
<b>Trabalhadores domésticos<sup>a</sup></b>	<b>..</b>	<b>..</b>	<b>15 802</b>
<b>Actividade que o não residente exerce pessoal e directamente em proveito próprio<sup>c</sup></b>	<b>..</b>	<b>..</b>	<b>4</b>

Fonte: Corpo de Polícia de Segurança Pública e Gabinete para os Recursos Humanos

Notas: <sup>a</sup> Nos termos da Lei n.º 21/2009 – Lei da contratação de trabalhadores não residentes

<sup>b</sup> Dos quais 4 568 eram trabalhadores da construção directamente contratados pelas companhias de lotarias e outros jogos de aposta

<sup>c</sup> Nos termos do Regulamento Administrativo n.º 17/2004 (Regulamento sobre a Proibição do Trabalho Ilegal) – referente aos regulamentos para os não residentes exercerem actividades em proveito próprio

# NOTAS EXPLICATIVAS

## 1. Nota metodológica

O inquérito foi efectuado entre Outubro e Dezembro de 2010, correspondendo o seu período de referência aos 7 dias imediatamente anteriores àquele em que se realizou a inquirição. Das amostras seleccionadas excluem-se as unidades de alojamento colectivas (quartéis, hospitais, prisões, dormitórios de estudantes e lares de terceira idade). No trimestre em análise a amostra, era composta por 4 200 unidades de alojamento clássicas e abrange toda a população que reside nestas unidades.

Optando-se pela inquirição por amostragem, os resultados estatísticos constantes neste relatório estão sujeitos a erros de amostragem, com repercussão na respectiva inferência. Para ilustrar a precisão das estimativas das diferentes variáveis, apresenta-se no quadro seguinte o desvio padrão e os coeficientes de variação.

Variáveis	Estimativas da amostra	Desvio padrão	Coefficientes de variação (%)
<b>Valores</b>			
População activa ('000)	330,9	1,91	0,6
População empregada ('000)	321,9	1,78	0,6
População desempregada ('000)	8,9	0,56	6,3
Mediana do rendimento mensal do emprego (MOP)	9 000	334	3,7
<b>Rácios (%)</b>			
Taxa de actividade	71,4	0,41	0,6
Taxa de desemprego	2,7	0,16	5,9
Taxa de subemprego	1,7	0,14	8,2

A taxa de resposta corresponde à relação entre o número das unidades de alojamento clássicas que responderam e o número de unidades ocupadas da amostra. De entre as 3 719 unidades ocupadas no quarto trimestre de 2010, 3 370 responderam ao inquérito, 77 recusaram e não foi possível contactar com 272 unidades. Obteve-se, assim, uma taxa de resposta de 90,6%.

## **2. Explicação de termos**

### População activa

Conjunto de indivíduos com idade igual ou superior a 16 anos que, no período de referência, constituem a mão-de-obra disponível para a produção de bens e serviços que entram no circuito económico. Abrange a população empregada e a desempregada.

### População desempregada

Conjunto de indivíduos com idade igual ou superior a 16 anos que, no período de referência, estavam sem emprego ou vínculo a um empregador mas estavam disponíveis para aceitar trabalho remunerado ou por conta própria e tinham feito diligências para encontrar emprego durante os últimos 30 dias.

### População empregada

Conjunto de indivíduos com idade igual ou superior a 16 anos que, no período de referência, tinham trabalhado pelo menos uma hora, em contrapartida de uma remuneração ou com vista a um lucro ou ganho familiar. Inclui também os trabalhadores por conta de outrem que não estavam ao serviço, mas mantinham um vínculo formal de emprego com o empregador, os proprietários e accionistas de empresas que não se encontravam temporariamente a trabalhar por uma razão específica.

### População subempregada

Abrange a população empregada que, no período de referência, independentemente da situação na profissão, trabalha menos de 35 horas por razões involuntárias e estava à procura ou se encontrava disponível para trabalho adicional.

### Taxa de actividade

Percentagem da população activa em relação à população de Macau com idade mínima de 16 anos.

### Taxa de desemprego

Percentagem da população desempregada em relação à população activa.

### Taxa de subemprego

Percentagem da população subempregada em relação à população activa.

### Nível de escolaridade

Os dados referem-se ao nível de escolaridade mais elevado concluído com aproveitamento. Por exemplo, os indivíduos que completaram com aproveitamento o 6º ano de escolaridade classificam-se como tendo o “Ensino Primário” e aqueles que não completaram o 6º ano com aproveitamento são classificados como “Sem escolaridade/Ensino infantil”.

### 3. Sinais convencionais e outros

-	Valor absoluto igual a zero
..	Não aplicável
0 <sup>#</sup>	Resultado inferior a metade da unidade adoptada
'000	Mil
MF	Masculino e feminino
M	Masculino
F	Feminino
%	Percentagem
Nº	Número
MOP	Patacas de Macau

Arredondamentos dos dados Os totais podem não coincidir com a soma das parcelas, devido aos arredondamentos.

Rendimentos e horas do emprego Salvo indicação em contrário, os “rendimentos do emprego” e “horas do emprego” referem-se aos rendimentos totais mensais e ao número total de horas semanais de todos os empregos, respectivamente. A população empregada é classificada nestes quadros de acordo com o ramo de actividade económica do seu emprego principal.

Para mais pormenores sobre a nota metodológica, consulte os **ANEXOS DO INQUÉRITO AO EMPREGO**.

白頁

**Página vazia**

**Blank page**

# SUMMARY OF RESULTS

## Labour Force

- Total labour force was 331 000 in the fourth quarter of 2010, with 97.3% being employed and 2.7% unemployed.
- Labour force participation rate was 71.4%; the respective rate was 78.2% for male and 65.4% for female.

**Graph 1: Evolution of the labour force**

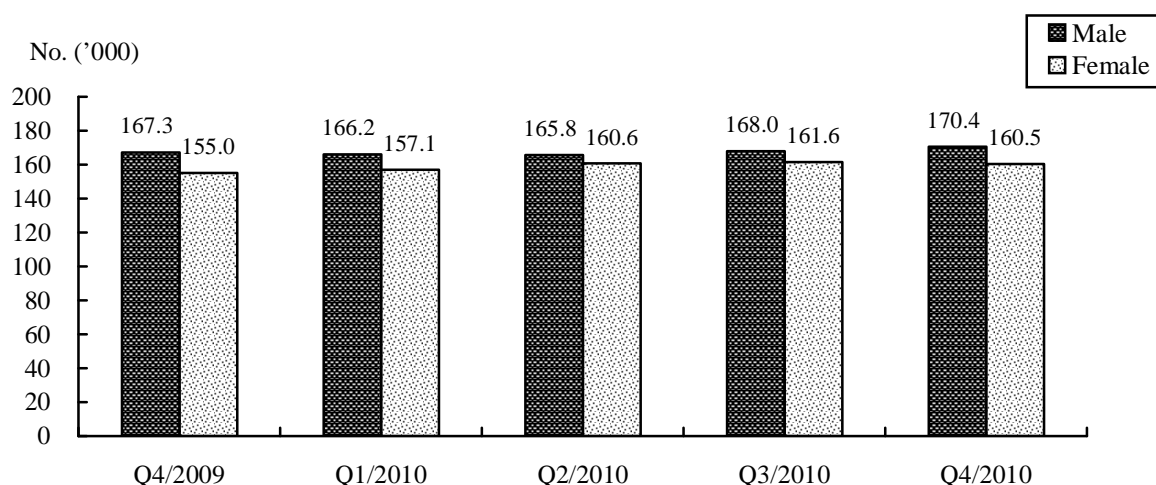

## Employed Population

- Employed population totalled 322 000, with male and female accounting for 51.2% and 48.8% respectively.
- Median age of the employed population was 40.3, with male at 41.9 and female at 38.9.
- Distribution of the employed by industry: 24.1% were engaging in Recreational, Cultural, Gaming & Other Services; 13.7% in Wholesale & Retail Trade; 13.0% in Hotels, Restaurants & Similar Activities and 8.9% in Construction.
- Structure of the employed by occupation: 27.5% were Clerks<sup>\*</sup>; 20.9% were Service & sales workers and 19.4% were Unskilled workers.
- Educational attainment of the employed: 21.8% had primary education or lower; 27.2% had junior secondary education; 28.2% had senior secondary education and 22.7% had tertiary education.

<sup>\*</sup> According to the “International Standard Classification of Occupations” of the International Labour Organization, casino dealers, floorpersons, cage cashiers, etc. are grouped under “Clerks”.

- Median weekly hours actually worked was 46.6 hours.
- Median monthly employment earnings stood at MOP9 000. For Recreational, Cultural, Gaming & Other Services that engaged the majority of the employed, median earnings was MOP12 000, with those working in the Gaming Sector having a median earnings of MOP13 000.

## Unemployed Population

- Unemployed population totalled 8 900 in the fourth quarter of 2010 and the unemployment rate stood at 2.7%.
- For the unemployed, 89.5% had worked previously and were searching for a new job; and 10.5% were fresh labour force entrants searching for their first job.
- Educational attainment of the unemployed: 32.0% had primary education or lower; 26.8% had junior secondary education; 24.4% had senior secondary education and 16.8% had tertiary education.
- Job search duration: 59.1% had been searching for a job for less than 4 months, 26.9% for 4 to 6 months and 6.6% for more than 12 months.
- Previous industry of the unemployed searching for a new job: 24.0% had worked in Construction; 18.3% in Hotels, Restaurants & Similar Activities; 16.2% in Recreational, Cultural, Gaming & Other Services; and 13.5% in Wholesale & Retail Trade.
- Previous occupation of the unemployed searching for a new job: 24.5% were Service & sales workers; 20.7% were Clerks; and 19.8% were Unskilled workers.

**Graph 2: Unemployment rate and underemployment rate**

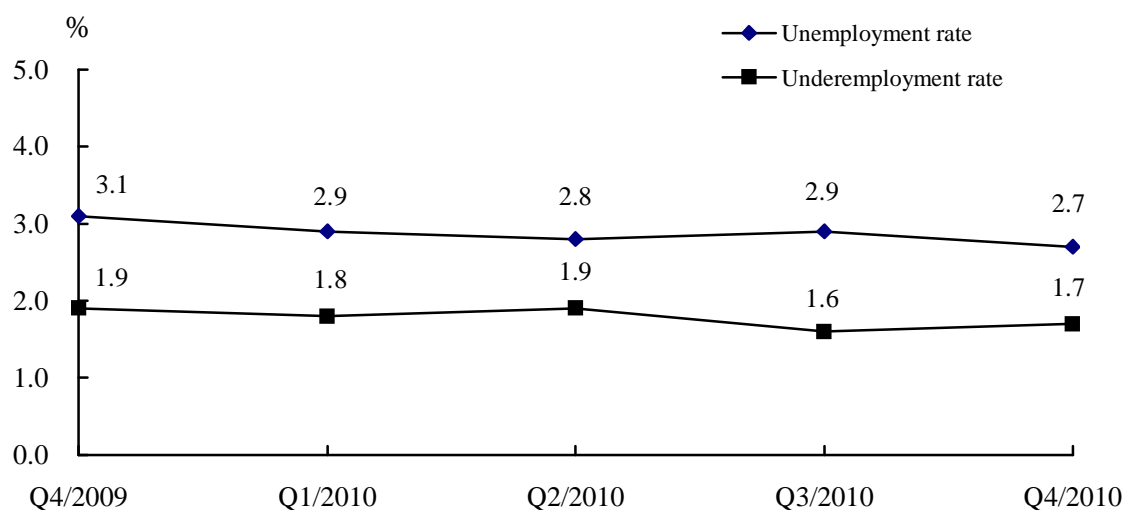

## Underemployed Population

- Underemployed population totalled 5 700 and the underemployment rate was 1.7%.
- Distribution of the underemployed by industry: 62.9% were engaging in Construction and 15.3% in Transport, Storage & Communications.
- Structure of the underemployed by occupation: 41.2% were Unskilled workers and 37.9% were Craftsmen & similar workers.

## Employment indicators of local residents

- In the fourth quarter of 2010, number of economically active local residents was 268 000, with 259 000 being employed.
- Labour force participation rate of local residents was 66.9%.
- Unemployment rate of local residents was 3.3%.
- Median weekly hours actually worked of the employed local residents was 46.1 hours.
- Median monthly employment earnings of the employed local residents amounted to MOP10 000.

**Graph 3: Labour force participation rate and unemployment rate of local residents**

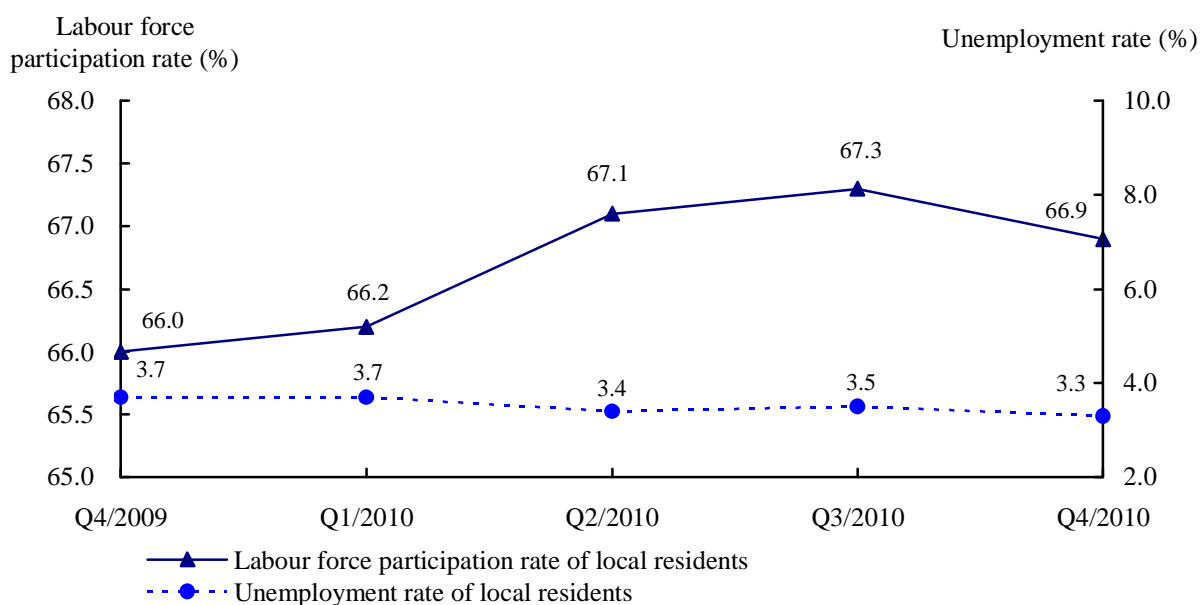

## Supplementary Information: Non-Resident Workers by Industry

According to the administrative information, the number of non-resident workers with work permit totalled 75 813 at the end of December 2010.

Regarding the distribution by industry, 22.1% were engaging in Hotels, Restaurants & Similar Activities; 20.8% were in Domestic Work; 15.8% were in Recreational, Cultural, Gaming & Other Services; and 11.7% were in Real Estate & Business Activities.

### No. of non-resident workers by industry

31 December 2010			
Industry	Non-professional employee <sup>a</sup>	Professional employee <sup>a</sup>	Total
<b>Total</b>			<b>75 813</b>
<b>Sub-total</b>	<b>54 459</b>	<b>5 548</b>	
<b>Agriculture, farming of animals, hunting and forestry</b>	<b>45</b>	<b>2</b>	<b>47</b>
<b>Mining and quarrying</b>	<b>35</b>	<b>13</b>	<b>48</b>
<b>Manufacturing</b>	<b>5 353</b>	<b>145</b>	<b>5 498</b>
<i>Textiles</i>	548	7	555
<i>Wearing apparel</i>	2 988	9	2 997
<i>Other manufacturing</i>	1 817	129	1 946
<b>Electricity, gas and water supply</b>	<b>28</b>	<b>17</b>	<b>45</b>
<b>Construction</b>	<b>4 611</b>	<b>398</b>	<b>5 009</b>
<b>Wholesale and retail trade</b>	<b>6 452</b>	<b>470</b>	<b>6 922</b>
<b>Hotels, restaurants and similar activities</b>	<b>16 073</b>	<b>698</b>	<b>16 771</b>
<i>Hotels and similar activities</i>	9 233	378	9 611
<i>Restaurants and similar activities</i>	6 840	320	7 160
<b>Transport, storage and communications</b>	<b>1 794</b>	<b>527</b>	<b>2 321</b>
<i>Travel agencies</i>	383	87	470
<i>Transport and telecommunications</i>	888	285	1 173
<i>Other transport, storage and communications</i>	523	155	678
<b>Financial intermediation</b>	<b>259</b>	<b>120</b>	<b>379</b>
<i>Banks</i>	156	80	236
<i>Insurance</i>	14	17	31
<i>Other financial intermediation</i>	89	23	112
<b>Real estate and business activities</b>	<b>8 010</b>	<b>843</b>	<b>8 853</b>
<i>Security</i>	1 678	26	1 704
<i>Marketing</i>	5	7	12
<i>Other real estate and business activities</i>	6 327	810	7 137
<b>Public administration &amp; social security</b>	<b>2</b>	<b>191</b>	<b>193</b>
<b>Education</b>	<b>150</b>	<b>675</b>	<b>825</b>
<b>Health and social welfare</b>	<b>894</b>	<b>194</b>	<b>1 088</b>
<b>Recreational, cultural, gaming &amp; other services</b>	<b>10 751</b>	<b>1 247</b>	<b>11 998</b>
<i>Sauna and massage parlours, other entertainment and performing activities</i>	2 625	238	2 863
<i>Gaming<sup>b</sup></i>	7 135	742	7 877
<i>Radio and television</i>	-	80	80
<i>Sewage and refuse disposal, sanitation and similar activities</i>	23	27	50
<i>Other activities</i>	968	160	1 128
<b>International &amp; extra-territorial organizations and bodies</b>	<b>2</b>	<b>8</b>	<b>10</b>
<b>Domestic work<sup>a</sup></b>	<b>..</b>	<b>..</b>	<b>15 802</b>
<b>Non-residents exercising activities for direct personal gains<sup>c</sup></b>	<b>..</b>	<b>..</b>	<b>4</b>

Sources : Public Security Police and Human Resources Office

Notes : <sup>a</sup> According to Law no. 21/2009 – Law on Employment of Non-Resident Workers

<sup>b</sup> Including 4 568 construction workers that were employed directly by gaming companies

<sup>c</sup> According to Administrative Regulation no. 17/2004 – regulations for non-residents exercising activities for direct personal gains as stipulated in the Regulation on Prohibition of Illegal Work

## EXPLANATORY NOTES

### 1. Methodology

This Survey was conducted from October to December 2010, with the reference period refers to the 7 days immediately prior to the day of interview. Samples are selected after exclusion of collective living quarters, such as military camp, hospital, prison, dormitories, elderly homes, etc. Total sample size for this quarter consists of 4 200 domestic living quarters and the observation unit is individuals residing in these quarters.

Results of this report are extrapolated based on the information obtained from the samples that are subject to sampling errors. To illustrate the precision of the estimates of different variables, the respective standard error and coefficient of variation are listed in the table below.

Variable	Estimated value	Standard error	Coefficient of variation (%)
<b>Value</b>			
Labour force ('000)	330.9	1.91	0.6
Employed population ('000)	321.9	1.78	0.6
Unemployed population ('000)	8.9	0.56	6.3
Median monthly employment earnings (MOP)	9 000	334	3.7
<b>Rate (%)</b>			
Labour force participation rate	71.4	0.41	0.6
Unemployment rate	2.7	0.16	5.9
Underemployment rate	1.7	0.14	8.2

Response rate is the ratio of the number of domestic living quarters successfully interviewed to the number of occupied living quarters in the sample. In the fourth quarter of 2010, among the 3 719 living quarters occupied, 3 370 were successfully interviewed, 77 refusals and 272 non-contacts. Thus, the response rate stood at 90.6%.

## 2. Glossary

### Educational attainment

Data refer to the highest level of education completed, given that all education requirements are met.

For example, upon completion of all educational requirements for the 6<sup>th</sup> grade, an individual will be classified as having “primary education”. Incompletion of all the educational requirements for the 6<sup>th</sup> grade will be classified as “No schooling/Pre-primary education”.

### Employed population

Individuals aged 16 or over who have worked at least 1 hour for pay, profits or family gains during the reference period. It also includes employees who are absent from work but maintain formal job attachment with the employer, or company owners who are not working temporarily due to specific reasons.

### Labour force

Individuals aged 16 or over who are available to participate in the production of goods and/or services during the reference period. It comprises the employed population and unemployed population.

### Labour force participation rate

The proportion of labour force in the Macao population aged 16 or over.

### Underemployed population

Irrespective of status in employment, employed persons who work involuntarily for less than 35 hours during the reference period, and are available to take on additional work or looking for extra work.

### Underemployment rate

The proportion of the underemployed in the labour force.

### Unemployed population

Individuals aged 16 or over who, during the reference period, do not have a job or formal job attachment to an employer, but are available to work for pay or running own business at any time and have sought work during the last 30 days.

### Unemployment rate

The proportion of the unemployed in the labour force.

### 3. Symbols and others

-	Absolute value equals zero
..	Not applicable
0 <sup>#</sup>	Magnitude less than half of the unit employed
'000	Thousand
MF	Male and female
M	Male
F	Female
%	Per cent
No.	Number
MOP	Macao Pataca

Rounding of figures      Due to rounding, the total may not correspond to the sum of the partial figures.

Employment earnings and hours of work      Unless otherwise specified, “employment earnings” refers to monthly income from all employment jobs and “hours of work” is the number of hours worked per week in all employment jobs; the “industry” and “occupation” of the employed population in the statistical tables are classified based on their main employment.

For detailed information on the methodology, please refer to the **Employment Survey Annex**.

白頁

**Página vazia**

**Blank page**

## 統計表

### 勞動人口

1. 按歲組及性別統計之勞動人口 .....	35
2. 按歲組及性別統計之勞動力參與率 .....	36

### 就業人口

3. 按歲組及性別統計之就業人口 .....	37
4. 按職業身份及性別統計之就業人口 .....	38
5. 按行業及性別統計之就業人口 .....	39
6. 按職業及性別統計之就業人口 .....	41
7. 按教育程度及性別統計之就業人口 .....	42
8. 按每週實際工作時數及性別統計之就業人口 .....	43
9a. 按行業統計之每週實際工作時數中位數 .....	44
9b. 按職業統計之每週實際工作時數中位數 .....	45
10. 按每月工作收入統計之就業人口 .....	46
11a* 按行業統計之每月工作收入中位數 .....	47
11b* 按職業統計之每月工作收入中位數 .....	48
12. 按每週實際工作時數及行業統計之就業人口 .....	49
13. 按每週實際工作時數及每月工作收入統計之就業人口 .....	50
14. 按每週實際工作時數及歲組統計之就業人口 .....	51
15. 按每週實際工作時數及教育程度統計之就業人口 .....	52
16. 按歲組及性別統計之每週自願工作少於 35 小時的就業人口 .....	53
17. 按可工作更長時間的條件統計之每週自願工作少於 35 小時的就業人口 .....	54
18. 按行業統計之每週自願工作少於 35 小時的就業人口 .....	55
19. 按職業統計之每週自願工作少於 35 小時的就業人口 .....	56
20. 按可以額外工作的時數統計之每週自願工作少於 35 小時的就業人口 .....	57

\* 對於就業人數較少的行業或職業，按季編制的工作收入中位數會受制於樣本數目而有較大的波動。為此，亦編制綜合四個季度資料的工作收入中位數（可提供資料表 2.9.6、2.9.7、5.1 及 5.2）供使用者參考。

## 就業不足人口

21. 按性別統計之就業不足率 .....	58
22. 按就業不足原因及性別統計之就業不足人口 .....	58
23. 按行業及性別統計之就業不足人口 .....	59
24. 按職業及性別統計之就業不足人口 .....	61

## 失業人口

25. 按歲組及性別統計之失業人口 .....	62
26. 按歲組及性別統計之失業率 .....	63
27. 按失業狀況及性別統計之失業人口 .....	64
28. 按教育程度及性別統計之失業人口 .....	65
29. 按尋找工作時間及性別統計之失業人口 .....	66
30. 按希望從事之行業及性別統計之失業人口 .....	67
31. 按希望擔任之職業及性別統計之失業人口 .....	69
32. 按過往之行業及性別統計尋找新工作之失業人口 .....	70
33. 按過往之職業及性別統計尋找新工作之失業人口 .....	72
34. 按失業原因及性別統計尋找新工作之失業人口 .....	73

## 本地居民

35. 按歲組統計之本地居民的勞動人口(不包括外地僱員).....	74
36. 按歲組統計之本地就業居民(不包括外地僱員).....	75
37. 按每月工作收入統計之本地就業居民(不包括外地僱員).....	76
38*. 按行業統計之本地就業居民每月工作收入中位數(不包括外地僱員) .....	77
39*. 按職業統計之本地就業居民每月工作收入中位數(不包括外地僱員).....	78
40. 按行業統計之本地就業居民的每週實際工作時數中位數(不包括外地僱員).....	79
41. 按職業統計之本地就業居民的每週實際工作時數中位數(不包括外地僱員).....	80

## População Activa

1. População activa, por grupo etário e sexo .....35
2. Taxa de actividade, por grupo etário e sexo .....36

## População Empregada

3. População empregada, por grupo etário e sexo .....37
4. População empregada, por situação na profissão e sexo .....38
5. População empregada, por ramo de actividade económica e sexo .....39
6. População empregada, por profissão e sexo .....41
7. População empregada, por nível de escolaridade e sexo .....42
8. População empregada, por número de horas efectivamente trabalhadas  
semanalmente no emprego e sexo .....43
- 9a. Mediana semanal de horas efectivamente trabalhadas, por ramo de actividade económica..44
- 9b. Mediana semanal de horas efectivamente trabalhadas, por profissão .....45
10. População empregada, por escalão do rendimento mensal do emprego.....46
- 11a\*. Mediana do rendimento mensal do emprego, por ramo de actividade  
económica.....47
- 11b\*. Mediana do rendimento mensal do emprego, por profissão .....48
12. População empregada, segundo o número de horas efectivamente trabalhadas  
semanalmente no emprego, por ramo de actividade económica.....49
13. População empregada, segundo o número de horas efectivamente trabalhadas  
semanalmente no emprego, por escalão do rendimento mensal do emprego .....50
14. População empregada, segundo o número de horas efectivamente trabalhadas  
semanalmente no emprego, por grupo etário.....51
15. População empregada, segundo o número de horas efectivamente trabalhadas  
semanalmente no emprego, por nível de escolaridade.....52
16. População empregada que trabalhou por semana menos de 35 horas  
voluntariamente, por grupo etário e sexo.....53
17. População empregada que trabalhou por semana menos de 35 horas  
voluntariamente, por condições para eventual trabalho adicional.....54
18. População empregada que trabalhou por semana menos de 35 horas  
voluntariamente, por ramo de actividade económica .....55
19. População empregada que trabalhou por semana menos de 35 horas  
voluntariamente, por profissão .....56
20. População empregada que trabalhou por semana menos de 35 horas  
voluntariamente, por eventuais horas adicionais .....57

---

\* Para os ramos de actividade económica ou profissões que envolvem uma reduzida população empregada, a compilação dos resultados das medianas dos rendimentos mensais apresenta flutuações mais elevadas para períodos trimestrais, devido à dimensão da amostra ser limitada. Portanto, os quadros estatísticos elaborados pela DSEC sobre a mediana do rendimento mensal são determinados, utilizando dados agregados de quatro trimestres consecutivos (quadros estatísticos disponíveis 2.9.6, 2.9.7, 5.1 e 5.2) colocados à disposição dos utilizadores de dados.

## **População Subempregada**

21. Taxa de subemprego, por sexo.....	58
22. População subempregada, por causa de subemprego e sexo .....	58
23. População subempregada, por ramo de actividade económica e sexo.....	59
24. População subempregada, por profissão e sexo.....	61

## **População Desempregada**

25. População desempregada, por grupo etário e sexo .....	62
26. Taxa de desemprego, por grupo etário e sexo.....	63
27. População desempregada, por situação de desemprego e sexo .....	64
28. População desempregada, por nível de escolaridade e sexo.....	65
29. População desempregada, por duração da procura de emprego e sexo .....	66
30. População desempregada, por ramo de actividade económica desejado e sexo.....	67
31. População desempregada, por profissão desejada e sexo .....	69
32. População desempregada à procura de novo emprego, por ramo de actividade económica anterior e sexo.....	70
33. População desempregada à procura de novo emprego, por profissão anterior e sexo.....	72
34. População desempregada à procura de novo emprego, por causa de desemprego e sexo .....	73

## **Residentes**

35. População activa residente, por grupo etário (excluem-se os trabalhadores não residentes) .....	74
36. Residentes empregados, por grupo etário (excluem-se os trabalhadores não residentes).....	75
37. Residentes empregados, por escalão do rendimento mensal do emprego (excluem-se os trabalhadores não residentes).....	76
38*. Mediana do rendimento mensal dos residentes empregados, por ramo de actividade económica (excluem-se os trabalhadores não residentes).....	77
39*. Mediana do rendimento mensal dos residentes empregados, por profissão (excluem-se os trabalhadores não residentes).....	78
40. Mediana semanal de horas efectivamente trabalhadas pelos residentes empregados, por ramo de actividade económica (excluem-se os trabalhadores não residentes) .....	79
41. Mediana semanal de horas efectivamente trabalhadas pelos residentes empregados, por profissão (excluem-se os trabalhadores não residentes) .....	80

## TABLES

### Labour force

1. Labour force by gender and age group.....	35
2. Labour force participation rate by gender and age group .....	36

### Employed population

3. Employed population by gender and age group .....	37
4. Employed population by gender and status in employment.....	38
5. Employed population by gender and industry .....	39
6. Employed population by gender and occupation.....	41
7. Employed population by gender and educational attainment.....	42
8. Employed population by gender and weekly hours actually worked .....	43
9a. Median weekly hours actually worked by industry .....	44
9b. Median weekly hours actually worked by occupation.....	45
10. Employed population by monthly employment earnings .....	46
11a* . Median monthly employment earnings by industry .....	47
11b* . Median monthly employment earnings by occupation.....	48
12. Employed population by weekly hours actually worked and industry .....	49
13. Employed population by weekly hours actually worked and monthly employment earnings .....	50
14. Employed population by weekly hours actually worked and age group .....	51
15. Employed population by weekly hours actually worked and educational attainment .....	52
16. Employed population working voluntarily for less than 35 hours per week by gender and age group .....	53
17. Employed population working voluntarily for less than 35 hours per week by condition for additional work .....	54
18. Employed population working voluntarily for less than 35 hours per week by industry.....	55
19. Employed population working voluntarily for less than 35 hours per week by occupation.....	56
20. Employed population working voluntarily for less than 35 hours per week by additional hours of work.....	57

---

\* With limited samples, quarterly median employment earnings of those industries or occupations with fewer people engaged are subject to greater fluctuation. Therefore, DSEC also compiles median employment earnings incorporating data from the past four quarters as an additional reference to users (Tables 2.9.6, 2.9.7, 5.1 and 5.2 of Available Information).

## **Underemployed population**

21. Underemployment rate by gender.....	58
22. Underemployed population by gender and reason for underemployment .....	58
23. Underemployed population by gender and industry.....	59
24. Underemployed population by gender and occupation.....	61

## **Unemployed population**

25. Unemployed population by gender and age group .....	62
26. Unemployment rate by gender and age group.....	63
27. Unemployed population by gender and situation of unemployment .....	64
28. Unemployed population by gender and educational attainment.....	65
29. Unemployed population by gender and job search duration .....	66
30. Unemployed population by gender and desired industry of employment .....	67
31. Unemployed population by gender and desired occupation of employment .....	69
32. Unemployed population searching for new job by gender and previous industry .....	70
33. Unemployed population searching for new job by gender and previous occupation.....	72
34. Unemployed population searching for new job by gender and reason for unemployment .....	73

## **Local residents**

35. Economically active local residents by age group (excluding non-resident workers).....	74
36. Employed local residents by age group (excluding non-resident workers) .....	75
37. Employed local residents by monthly employment earnings (excluding non-resident workers) .....	76
38*. Median monthly employment earnings of the employed local residents by industry (excluding non-resident workers).....	77
39*. Median monthly employment earnings of the employed local residents by occupation (excluding non-resident workers) .....	78
40. Median weekly hours actually worked of the employed local residents by industry (excluding non-resident workers).....	79
41. Median weekly hours actually worked of the employed local residents by occupation (excluding non-resident workers) .....	80

1. 按歲組及性別統計之勞動人口  
 População activa, por grupo etário e sexo  
 Labour force by gender and age group

歲組及性別 Grupo etário e sexo Age group and gender		2009 年第 4 季 4° T / 2009 Q4 / 2009		2010 年第 3 季 3° T / 2010 Q3 / 2010		2010 年第 4 季 4° T / 2010 Q4 / 2010	
		人數 N° No. (‘000)	結構 Estrutura Structure (%)	人數 N° No. (‘000)	結構 Estrutura Structure (%)	人數 N° No. (‘000)	結構 Estrutura Structure (%)
總數	男女/MF	322.2	100.0	329.6	100.0	330.9	100.0
Total	男/M	167.3	51.9	168.0	51.0	170.4	51.5
	女/F	155.0	48.1	161.6	49.0	160.5	48.5
16 - 24	男女/MF	40.7	12.6	41.1	12.5	39.0	11.8
	男/M	20.0	6.2	19.9	6.0	19.5	5.9
	女/F	20.7	6.4	21.2	6.4	19.5	5.9
25 - 34	男女/MF	77.4	24.0	77.2	23.4	78.9	23.8
	男/M	37.3	11.6	36.6	11.1	37.6	11.4
	女/F	40.1	12.4	40.6	12.3	41.3	12.5
35 - 44	男女/MF	82.3	25.5	81.5	24.7	82.4	24.9
	男/M	38.8	12.0	37.4	11.3	37.4	11.3
	女/F	43.5	13.5	44.2	13.4	44.9	13.6
45 - 54	男女/MF	85.9	26.7	87.2	26.5	88.0	26.6
	男/M	47.1	14.6	46.6	14.1	47.4	14.3
	女/F	38.8	12.0	40.6	12.3	40.7	12.3
55 - 64	男女/MF	31.8	9.9	37.8	11.5	37.7	11.4
	男/M	20.9	6.5	24.2	7.4	24.7	7.5
	女/F	11.0	3.4	13.6	4.1	13.0	3.9
≥ 65	男女/MF	4.2	1.3	4.7	1.4	4.9	1.5
	男/M	3.2	1.0	3.2	1.0	3.8	1.2
	女/F	1.0	0.3	1.5	0.5	1.1	0.3

## 2. 按歲組及性別統計之勞動力參與率

Taxa de actividade, por grupo etário e sexo

*Labour force participation rate by gender and age group*

		%		
歲組及性別 Grupo etário e sexo <i>Age group and gender</i>		2009 年第 4 季 4° T / 2009 <i>Q4 / 2009</i>	2010 年第 3 季 3° T / 2010 <i>Q3 / 2010</i>	2010 年第 4 季 4° T / 2010 <i>Q4 / 2010</i>
總體 Global <i>Overall</i>	男女/MF	71.0	71.8	71.4
	男/M	77.5	77.8	78.2
	女/F	65.1	66.4	65.4
16 - 24	男女/MF	50.9	53.3	51.2
	男/M	49.9	51.2	50.5
	女/F	51.8	55.5	51.9
25 - 34	男女/MF	93.3	91.8	92.0
	男/M	98.0	96.9	97.2
	女/F	89.4	87.6	87.7
35 - 44	男女/MF	89.4	88.8	88.8
	男/M	97.8	96.7	96.0
	女/F	83.0	83.0	83.6
45 - 54	男女/MF	82.6	82.9	83.2
	男/M	92.3	92.4	93.9
	女/F	73.3	74.1	73.5
55 - 64	男女/MF	57.3	63.4	61.8
	男/M	71.5	77.2	76.8
	女/F	41.6	48.1	45.1
≥ 65	男女/MF	10.6	11.4	11.7
	男/M	18.0	17.0	20.1
	女/F	4.5	6.7	4.7

### 3. 按歲組及性別統計之就業人口

População empregada, por grupo etário e sexo

*Employed population by gender and age group*

歲組及性別 Grupo etário e sexo <i>Age group and gender</i>		2009 年 第 4 季 4° T / 2009 <i>Q4 / 2009</i>		2010 年 第 3 季 3° T / 2010 <i>Q3 / 2010</i>		2010 年 第 4 季 4° T / 2010 <i>Q4 / 2010</i>	
		人數 N° <i>No.</i> (‘000)	結構 Estrutura <i>Structure</i> (%)	人數 N° <i>No.</i> (‘000)	結構 Estrutura <i>Structure</i> (%)	人數 N° <i>No.</i> (‘000)	結構 Estrutura <i>Structure</i> (%)
總數	男女/MF	312.4	100.0	320.2	100.0	321.9	100.0
Total	男/M	160.8	51.5	162.0	50.6	164.8	51.2
	女/F	151.5	48.5	158.2	49.4	157.1	48.8
16 - 24	男女/MF	38.4	12.3	38.4	12.0	36.8	11.4
	男/M	18.6	5.9	18.3	5.7	18.0	5.6
	女/F	19.9	6.4	20.1	6.3	18.7	5.8
25 - 34	男女/MF	76.2	24.4	75.8	23.7	77.5	24.1
	男/M	36.5	11.7	35.8	11.2	36.9	11.5
	女/F	39.7	12.7	40.0	12.5	40.6	12.6
35 - 44	男女/MF	80.7	25.8	80.3	25.1	81.0	25.2
	男/M	37.8	12.1	36.5	11.4	36.7	11.4
	女/F	42.9	13.7	43.7	13.7	44.2	13.7
45 - 54	男女/MF	82.6	26.4	84.4	26.3	85.5	26.6
	男/M	45.1	14.4	44.9	14.0	45.7	14.2
	女/F	37.5	12.0	39.5	12.3	39.8	12.4
55 - 64	男女/MF	30.3	9.7	36.7	11.5	36.3	11.3
	男/M	19.7	6.3	23.3	7.3	23.6	7.3
	女/F	10.6	3.4	13.4	4.2	12.7	3.9
≥ 65	男女/MF	4.2	1.3	4.7	1.5	4.9	1.5
	男/M	3.2	1.0	3.2	1.0	3.8	1.2
	女/F	1.0	0.3	1.5	0.5	1.1	0.3

#### 4. 按職業身份及性別統計之就業人口

População empregada, por situação na profissão e sexo

*Employed population by gender and status in employment*

職業身份及性別 Situação na profissão e sexo <i>Status in employment and gender</i>		2009 年第 4 季 4° T / 2009 <i>Q4 / 2009</i>		2010 年第 3 季 3° T / 2010 <i>Q3 / 2010</i>		2010 年第 4 季 4° T / 2010 <i>Q4 / 2010</i>	
		人數 N° <i>No.</i> (‘000)	結構 Estrutura <i>Structure</i> (%)	人數 N° <i>No.</i> (‘000)	結構 Estrutura <i>Structure</i> (%)	人數 N° <i>No.</i> (‘000)	結構 Estrutura <i>Structure</i> (%)
總數 Total	男女/MF	312.4	100.0	320.2	100.0	321.9	100.0
	男/M	160.8	51.5	162.0	50.6	164.8	51.2
	女/F	151.5	48.5	158.2	49.4	157.1	48.8
僱主 Empregador <i>Employer</i>	男女/MF	10.6	3.4	9.8	3.1	10.0	3.1
	男/M	8.1	2.6	7.7	2.4	7.9	2.4
	女/F	2.5	0.8	2.1	0.7	2.2	0.7
自僱人士 Trabalhador por conta própria <i>Self-employed</i>	男女/MF	11.9	3.8	12.1	3.8	13.5	4.2
	男/M	8.8	2.8	9.0	2.8	10.2	3.2
	女/F	3.1	1.0	3.1	1.0	3.3	1.0
僱員 Trabalhador por conta de outrem <i>Employee</i>	男女/MF	287.8	92.1	295.9	92.4	296.3	92.0
	男/M	143.4	45.9	144.9	45.2	146.5	45.5
	女/F	144.4	46.2	151.0	47.2	149.8	46.5
無酬家屬幫工 Trabalhador familiar não remunerado <i>Unpaid family worker</i>	男女/MF	2.1	0.7	2.4	0.8	2.1	0.7
	男/M	0.6	0.2	0.5	0.2	0.2	0.1
	女/F	1.5	0.5	1.9	0.6	1.9	0.6

## 5. 按行業及性別統計之就業人口

População empregada, por ramo de actividade económica e sexo

Employed population by gender and industry

(1/2)

行業及性別 Ramo de actividade económica e sexo Industry and gender		2009 年 第 4 季 4° T / 2009 Q4 / 2009		2010 年 第 3 季 3° T / 2010 Q3 / 2010		2010 年 第 4 季 4° T / 2010 Q4 / 2010	
		人數 N° No. ( '000)	結構 Estrutura Structure (%)	人數 N° No. ( '000)	結構 Estrutura Structure (%)	人數 N° No. ( '000)	結構 Estrutura Structure (%)
總數	男女/MF	312.4	100.0	320.2	100.0	321.9	100.0
Total	男/M	160.8	51.5	162.0	50.6	164.8	51.2
	女/F	151.5	48.5	158.2	49.4	157.1	48.8
農業、畜牧業、狩獵、林業、捕魚業 及採礦工業	男女/MF	0.6	0.2	0.6	0.2	0.5	0.2
Agricultura, produção animal, caça, silvicultura, pesca e indústrias extractivas	男/M	0.3	0.1	0.3	0.1	0.3	0.1
Agriculture, farming of animals, hunting, forestry, fishing, mining and quarrying	女/F	0.3	0.1	0.3	0.1	0.2	0 <sup>#</sup>
製造業	男女/MF	16.1	5.2	14.6	4.6	14.2	4.4
Indústrias transformadoras	男/M	9.0	2.9	8.1	2.5	8.1	2.5
Manufacturing	女/F	7.2	2.3	6.5	2.0	6.1	1.9
電力、氣體及水的生產及分配	男女/MF	0.9	0.3	0.9	0.3	1.1	0.3
Produção e distribuição de electricidade, gás e água	男/M	0.7	0.2	0.6	0.2	0.8	0.2
Electricity, gas and water supply	女/F	0.2	0.1	0.3	0.1	0.3	0.1
建築	男女/MF	29.4	9.4	27.5	8.6	28.7	8.9
Construção	男/M	26.5	8.5	23.2	7.2	24.4	7.6
Construction	女/F	2.9	0.9	4.3	1.4	4.4	1.4
批發及零售業：機動車、摩托車、 個人及家庭物品的維修	男女/MF	41.5	13.3	42.8	13.4	44.1	13.7
Comércio por grosso e a retalho; reparação de veículos automóveis, motociclos e de bens de uso pessoal e doméstico	男/M	19.6	6.3	20.4	6.4	20.9	6.5
Wholesale and retail trade; repair of motor vehicles, motorcycles and personal and household goods	女/F	21.9	7.0	22.3	7.0	23.2	7.2
住宿、餐廳、酒樓及同類場所	男女/MF	44.4	14.2	41.9	13.1	41.9	13.0
Alojamento, restaurantes e similares	男/M	21.2	6.8	20.6	6.4	20.4	6.3
Hotels, restaurants and similar activities	女/F	23.2	7.4	21.4	6.7	21.4	6.7
運輸、貯藏及通訊	男女/MF	15.7	5.0	19.4	6.0	18.2	5.7
Transportes, armazenagem e comunicações	男/M	11.6	3.7	14.4	4.5	14.2	4.4
Transport, storage and communications	女/F	4.1	1.3	4.9	1.5	4.1	1.3
金融業務	男女/MF	6.9	2.2	7.1	2.2	8.1	2.5
Actividades financeiras	男/M	2.4	0.8	3.1	1.0	3.1	1.0
Financial intermediation	女/F	4.5	1.5	4.0	1.3	5.0	1.5
不動產業務、租賃及向企業提供的服務	男女/MF	26.0	8.3	28.7	9.0	27.9	8.7
Actividades imobiliárias, alugueres e serviços prestados às empresas	男/M	16.8	5.4	17.0	5.3	17.5	5.4
Real estate, renting and business activities	女/F	9.2	3.0	11.6	3.6	10.4	3.2

## 5. 按行業及性別統計之就業人口

População empregada, por ramo de actividade económica e sexo

Employed population by gender and industry

(2/2)

行業及性別 Ramo de actividade económica e sexo Industry and gender		2009 年 第 4 季 4° T / 2009 Q4 / 2009		2010 年 第 3 季 3° T / 2010 Q3 / 2010		2010 年 第 4 季 4° T / 2010 Q4 / 2010	
		人數 N° No. ( '000)	結構 Estrutura Structure (%)	人數 N° No. ( '000)	結構 Estrutura Structure (%)	人數 N° No. ( '000)	結構 Estrutura Structure (%)
公共行政、防衛及強制性社會保障	男女/MF	20.7	6.6	22.4	7.0	22.1	6.9
Administração pública, defesa e segurança	男/M	13.0	4.2	13.9	4.3	14.1	4.4
social obrigatória	女/F	7.7	2.5	8.5	2.7	8.0	2.5
Public administration, defence and compulsory							
social security							
教育	男女/MF	12.4	4.0	11.0	3.4	11.4	3.6
Educação	男/M	3.8	1.2	3.5	1.1	3.9	1.2
Education	女/F	8.6	2.7	7.5	2.4	7.5	2.3
醫療衛生及社會福利	男女/MF	8.0	2.6	7.3	2.3	8.0	2.5
Saúde e acção social	男/M	2.2	0.7	2.1	0.7	2.8	0.9
Health and social welfare	女/F	5.9	1.9	5.2	1.6	5.2	1.6
團體、社會及個人的其他服務	男女/MF	73.2	23.4	77.8	24.3	77.7	24.1
Outras actividades de serviços colectivos,	男/M	33.2	10.6	33.7	10.5	33.5	10.4
sociais e pessoais	女/F	39.9	12.8	44.1	13.8	44.2	13.7
Other community, social and personal services							
-彩票及其他博彩活動 (博彩業)	男女/MF	61.4	19.6	64.2	20.1	64.4	20.0
Lotarias e outros jogos de aposta	男/M	27.8	8.9	28.2	8.8	27.2	8.5
Gaming	女/F	33.6	10.8	36.0	11.2	37.2	11.6
-其他	男女/MF	11.8	3.8	13.6	4.2	13.3	4.1
Outros	男/M	5.5	1.7	5.5	1.7	6.3	2.0
Others	女/F	6.3	2.0	8.1	2.5	7.0	2.2
僱用傭人的家庭	男女/MF	16.4	5.2	18.0	5.6	17.8	5.5
Famílias com empregados domésticos	男/M	0.5	0.2	1.0	0.3	0.7	0.2
Households with employed persons	女/F	15.8	5.1	17.0	5.3	17.1	5.3
其他及不詳	男女/MF	-	-	0.2	0.1	0.2	0.1
Ignorado e Outros	男/M	-	-	0.1	0 <sup>#</sup>	0.2	0.1
Others and Unknown	女/F	-	-	0.1	0 <sup>#</sup>	0.1	0 <sup>#</sup>

## 6. 按職業及性別統計之就業人口

População empregada, por profissão e sexo

Employed population by gender and occupation

職業及性別 Profissão e sexo Occupation and gender		2009年第四季 4º T / 2009 Q4 / 2009		2010年第三季 3º T / 2010 Q3 / 2010		2010年第四季 4º T / 2010 Q4 / 2010	
		人數 Nº No. (‘000)	結構 Estrutura Structure (%)	人數 Nº No. (‘000)	結構 Estrutura Structure (%)	人數 Nº No. (‘000)	結構 Estrutura Structure (%)
總數	男女/MF	312.4	100.0	320.2	100.0	321.9	100.0
Total	男/M	160.8	51.5	162.0	50.6	164.8	51.2
	女/F	151.5	48.5	158.2	49.4	157.1	48.8
立法機關成員、公共行政高級官員、 社團領導人員、企業領導人員及經理	男女/MF	17.0	5.4	15.7	4.9	15.6	4.8
Membros dos órgãos legislativos, quadros superiores da administração pública e de associações, directores e quadros dirigentes de empresas	男/M	11.9	3.8	10.6	3.3	10.4	3.2
Legislators, senior officials of government and associations, directors and managers of companies	女/F	5.1	1.6	5.1	1.6	5.2	1.6
專業人員	男女/MF	11.6	3.7	10.8	3.4	12.0	3.7
Especialistas das profissões intelectuais e científicas	男/M	6.6	2.1	6.6	2.1	7.4	2.3
Professionals	女/F	5.0	1.6	4.3	1.3	4.6	1.4
技術員及輔助專業人員	男女/MF	29.7	9.5	27.8	8.7	29.8	9.2
Técnicos e profissionais de nível intermédio	男/M	15.0	4.8	14.9	4.6	16.3	5.1
Technicians and associate professionals	女/F	14.7	4.7	13.0	4.1	13.4	4.2
文員	男女/MF	81.3	26.0	85.4	26.7	88.4	27.5
Empregados administrativos	男/M	30.8	9.9	31.4	9.8	32.0	9.9
Clerks	女/F	50.4	16.1	53.9	16.8	56.4	17.5
-直接與博彩投注服務有關(如賭場荷官、巡場、 籌碼兌換員等)	男女/MF	39.4	12.6	40.2	12.5	38.7	12.0
Ligados directamente às lotarias e jogos de aposta (Ex: "Croupiers", fiscais de bancas, ficheiros e etc.)	男/M	16.4	5.2	17.0	5.3	15.4	4.8
Directly related to betting services (e.g.: Casino dealers, floorpersons, cage cashiers, etc.)	女/F	23.0	7.4	23.2	7.2	23.3	7.2
-其他	男女/MF	41.8	13.4	45.2	14.1	49.7	15.4
Outros	男/M	14.4	4.6	14.5	4.5	16.6	5.1
Others	女/F	27.4	8.8	30.7	9.6	33.1	10.3
服務、銷售及同類工作人員	男女/MF	71.9	23.0	70.1	21.9	67.2	20.9
Pessoal dos serviços, vendedores e trabalhadores similares	男/M	36.3	11.6	35.6	11.1	35.0	10.9
Service and sales workers	女/F	35.5	11.4	34.5	10.8	32.2	10.0
漁農業熟練工作者	男女/MF	1.0	0.3	1.0	0.3	1.0	0.3
Trabalhadores qualificados da agricultura e da pesca	男/M	0.7	0.2	0.6	0.2	0.6	0.2
Skilled agricultural and fishery workers	女/F	0.3	0.1	0.4	0.1	0.4	0.1
工業工匠及手工藝人	男女/MF	25.4	8.1	26.2	8.2	25.8	8.0
Trabalhadores da produção industrial e artesãos	男/M	24.7	7.9	24.9	7.8	24.5	7.6
Craftsmen and similar workers	女/F	0.7	0.2	1.4	0.4	1.3	0.4
機台、機器操作員、司機及裝配員	男女/MF	19.1	6.1	19.2	6.0	19.7	6.1
Operadores de instalações e máquinas, condutores e montadores	男/M	14.9	4.8	16.5	5.1	16.2	5.0
Plant and machine operators, drivers and assemblers	女/F	4.2	1.3	2.8	0.9	3.5	1.1
非技術工人	男女/MF	55.4	17.7	63.9	20.0	62.5	19.4
Trabalhadores não qualificados	男/M	19.9	6.4	21.0	6.6	22.4	7.0
Unskilled workers	女/F	35.5	11.4	42.9	13.4	40.1	12.5
不詳	男女/MF	-	-	0 <sup>#</sup>	0 <sup>#</sup>	-	-
Ignorada	男/M	-	-	0 <sup>#</sup>	0 <sup>#</sup>	-	-
Unknown	女/F	-	-	-	-	-	-

## 7. 按教育程度及性別統計之就業人口

População empregada, por nível de escolaridade e sexo

Employed population by gender and educational attainment

教育程度及性別 Nível de escolaridade e sexo Educational attainment and gender		2009 年第 4 季 4° T / 2009 Q4 / 2009		2010 年第 3 季 3° T / 2010 Q3 / 2010		2010 年第 4 季 4° T / 2010 Q4 / 2010	
		人數 N° No. (‘000)	結構 Estrutura Structure (%)	人數 N° No. (‘000)	結構 Estrutura Structure (%)	人數 N° No. (‘000)	結構 Estrutura Structure (%)
總數 Total	男女/MF	312.4	100.0	320.2	100.0	321.9	100.0
	男/M	160.8	51.5	162.0	50.6	164.8	51.2
	女/F	151.5	48.5	158.2	49.4	157.1	48.8
從未入學/幼兒教育 Sem escolaridade/ensino infantil No schooling/Pre-primary education	男女/MF	14.8	4.7	13.9	4.3	14.4	4.5
	男/M	7.3	2.4	6.7	2.1	7.3	2.3
	女/F	7.5	2.4	7.2	2.2	7.0	2.2
小學教育 Ensino primário Primary education	男女/MF	51.0	16.3	55.8	17.4	55.9	17.4
	男/M	27.3	8.8	30.3	9.5	30.2	9.4
	女/F	23.6	7.6	25.5	8.0	25.8	8.0
中學教育 Ensino secundário Secondary education							
	初中 Geral Junior						
	男女/MF	80.6	25.8	86.5	27.0	87.6	27.2
男/M	42.8	13.7	43.6	13.6	45.0	14.0	
女/F	37.8	12.1	42.9	13.4	42.6	13.2	
高中 Complementar Senior							
男女/MF	89.8	28.7	91.1	28.5	90.9	28.2	
男/M	47.7	15.3	46.3	14.5	44.4	13.8	
女/F	42.1	13.5	44.8	14.0	46.5	14.4	
高等教育 Ensino superior Tertiary education	男女/MF	76.1	24.4	73.0	22.8	73.2	22.7
	男/M	35.6	11.4	35.1	11.0	37.9	11.8
	女/F	40.4	12.9	37.8	11.8	35.3	11.0
不詳 Ignorado Unknown	男女/MF	0.1	0 <sup>#</sup>	0 <sup>#</sup>	0 <sup>#</sup>	0 <sup>#</sup>	0 <sup>#</sup>
	男/M	0 <sup>#</sup>	0 <sup>#</sup>	0 <sup>#</sup>	0 <sup>#</sup>	0 <sup>#</sup>	0 <sup>#</sup>
	女/F	0 <sup>#</sup>	0 <sup>#</sup>	-	-	-	-

## 8. 按每週實際工作時數及性別統計之就業人口

População empregada, por número de horas efectivamente trabalhadas semanalmente no emprego e sexo  
*Employed population by gender and weekly hours actually worked*

每週實際工作時數及性別 Número de horas efectivamente trabalhadas semanalmente no emprego e sexo <i>Weekly hours actually worked and gender</i>		2009 年第 4 季 4° T / 2009 <i>Q4 / 2009</i>		2010 年第 3 季 3° T / 2010 <i>Q3 / 2010</i>		2010 年第 4 季 4° T / 2010 <i>Q4 / 2010</i>	
		人數 N° No. (‘000)	結構 Estrutura Structure (%)	人數 N° No. (‘000)	結構 Estrutura Structure (%)	人數 N° No. (‘000)	結構 Estrutura Structure (%)
總數 Total	男女/MF	312.4	100.0	320.2	100.0	321.9	100.0
	男/M	160.8	51.5	162.0	50.6	164.8	51.2
	女/F	151.5	48.5	158.2	49.4	157.1	48.8
1-34	男女/MF	30.1	9.6	20.7	6.5	28.9	9.0
	男/M	16.1	5.1	10.8	3.4	14.7	4.6
	女/F	14.1	4.5	9.9	3.1	14.2	4.4
35-39	男女/MF	16.4	5.2	19.2	6.0	20.3	6.3
	男/M	7.7	2.5	9.9	3.1	11.1	3.5
	女/F	8.6	2.8	9.2	2.9	9.2	2.9
40-44	男女/MF	54.5	17.5	50.6	15.8	47.9	14.9
	男/M	27.8	8.9	24.9	7.8	24.9	7.7
	女/F	26.7	8.6	25.7	8.0	23.0	7.2
45-49	男女/MF	143.5	45.9	152.6	47.6	148.8	46.2
	男/M	71.3	22.8	75.3	23.5	73.0	22.7
	女/F	72.2	23.1	77.3	24.1	75.8	23.5
50-54	男女/MF	18.0	5.8	21.7	6.8	25.6	8.0
	男/M	9.5	3.1	10.7	3.3	12.9	4.0
	女/F	8.5	2.7	11.0	3.4	12.7	3.9
55-59	男女/MF	9.7	3.1	10.3	3.2	10.0	3.1
	男/M	6.0	1.9	6.2	1.9	6.0	1.9
	女/F	3.7	1.2	4.1	1.3	3.9	1.2
≥ 60	男女/MF	35.4	11.3	38.4	12.0	36.1	11.2
	男/M	19.4	6.2	20.9	6.5	19.9	6.2
	女/F	16.1	5.1	17.5	5.5	16.2	5.0
沒有上班 Ausência de serviço <i>Absence from work</i>	男女/MF	4.7	1.5	6.8	2.1	4.4	1.4
	男/M	3.0	1.0	3.4	1.1	2.3	0.7
	女/F	1.7	0.5	3.4	1.1	2.1	0.6

## 9a. 按行業統計之每週實際工作時數中位數

Mediana semanal de horas efectivamente trabalhadas, por ramo de actividade económica

Median weekly hours actually worked by industry

行業 Ramo de actividade económica Industry	小時 Horas Hours		
	2009 年第 4 季 4º T / 2009 Q4 / 2009	2010 年第 3 季 3º T / 2010 Q3 / 2010	2010 年第 4 季 4º T / 2010 Q4 / 2010
	總體中位數 Mediana global Overall median	46.3	46.7
製造業 Indústrias transformadoras Manufacturing	47.0	47.2	46.6
電力、氣體及水的生產及分配 Produção e distribuição de electricidade, gás e água Electricity, gas and water supply	41.0	42.3	42.5
建築 Construção Construction	45.3	45.9	45.5
批發及零售業；機動車、摩托車、個人及家庭物品的維修 Comércio por grosso e a retalho; reparação de veículos automóveis, motociclos e de bens de uso pessoal e doméstico Wholesale and retail trade; repair of motor vehicles, motorcycles and personal and household goods	47.3	47.4	47.7
住宿、餐廳、酒樓及同類場所 Alojamento, restaurantes e similares Hotels, restaurants and similar activities	47.5	47.5	47.9
運輸、貯藏及通訊 Transportes, armazenagem e comunicações Transport, storage and communications	45.4	46.3	45.7
金融業務 Actividades financeiras Financial intermediation	41.8	43.3	42.7
不動產業務、租賃及向企業提供的服務 Actividades imobiliárias, alugueres e serviços prestados às empresas Real estate, renting and business activities	47.7	48.5	47.5
公共行政、防衛及強制性社會保障 Administração pública, defesa e segurança social obrigatória Public administration, defence and compulsory social security	39.1	40.2	38.6
教育 Educação Education	41.6	43.0	42.4
醫療衛生及社會福利 Saúde e acção social Health and social welfare	43.2	44.3	43.4
團體、社會及個人的其他服務 Outras actividades de serviços colectivos, sociais e pessoais Other community, social and personal services	46.5	46.8	46.8
僱傭人的家庭 Famílias com empregados domésticos Households with employed persons	49.4	48.8	49.3

## 9b. 按職業統計之每週實際工作時數中位數

Mediana semanal de horas efectivamente trabalhadas, por profissão

Median weekly hours actually worked by occupation

職業 Profissão Occupation	小時 Horas Hours		
	2009 年第 4 季 4º T / 2009 Q4 / 2009	2010 年第 3 季 3º T / 2010 Q3 / 2010	2010 年第 4 季 4º T / 2010 Q4 / 2010
總體中位數 Mediana global Overall median	46.3	46.7	46.6
立法機關成員、公共行政高級官員、 社團領導人員、企業領導人員及經理 Membros dos órgãos legislativos, quadros superiores da administração pública e de associações, directores e quadros dirigentes de empresas Legislators, senior officials of government and associations, directors and managers of companies	46.7	46.7	45.6
專業人員 Especialistas das profissões intelectuais e científicas Professionals	42.0	42.6	42.5
技術員及輔助專業人員 Técnicos e profissionais de nível intermédio Technicians and associate professionals	43.1	43.2	42.6
文員 Empregados administrativos Clerks	45.7	46.2	46.1
服務、銷售及同類工作人員 Pessoal dos serviços, vendedores e trabalhadores similares Service and sales workers	47.7	47.5	47.8
漁農業熟練工作者 Trabalhadores qualificados da agricultura e da pesca Skilled agricultural and fishery workers	46.6	45.8	46.6
工業工匠及手工藝工人 Trabalhadores da produção industrial e artesãos Craftsmen and similar workers	46.1	46.5	46.4
機台、機器操作員、司機及裝配員 Operadores de instalações e máquinas, condutores e montadores Plant and machine operators, drivers and assemblers	47.1	47.4	47.2
非技術工人 Trabalhadores não qualificados Unskilled workers	47.3	47.6	47.7

## 10. 按每月工作收入統計之就業人口

População empregada, por escalão do rendimento mensal do emprego

*Employed population by monthly employment earnings*

每月工作收入(澳門元) Escalão do rendimento mensal do emprego (MOP) <i>Monthly employment earnings (MOP)</i>	2009 年第 4 季 4° T / 2009 <i>Q4 / 2009</i>		2010 年第 3 季 3° T / 2010 <i>Q3 / 2010</i>		2010 年第 4 季 4° T / 2010 <i>Q4 / 2010</i>	
	人數 N° <i>No.</i> ( '000)	結構 Estrutura <i>Structure</i> (%)	人數 N° <i>No.</i> ( '000)	結構 Estrutura <i>Structure</i> (%)	人數 N° <i>No.</i> ( '000)	結構 Estrutura <i>Structure</i> (%)
總數 Total	312.4	100.0	320.2	100.0	321.9	100.0
≤ 3 499	29.5	9.4	28.7	9.0	27.7	8.6
3 500 - 3 999	4.4	1.4	4.5	1.4	4.6	1.4
4 000 - 4 499	12.3	3.9	12.1	3.8	12.3	3.8
4 500 - 4 999	9.2	2.9	11.5	3.6	9.5	2.9
5 000 - 5 999	25.9	8.3	22.8	7.1	23.2	7.2
6 000 - 7 999	47.7	15.3	49.8	15.6	48.6	15.1
8 000 - 9 999	34.5	11.0	35.3	11.0	32.3	10.0
10 000 - 14 999	70.2	22.5	71.3	22.3	74.8	23.2
15 000 - 19 999	29.5	9.4	32.0	10.0	31.6	9.8
20 000 - 29 999	23.2	7.4	25.2	7.9	24.9	7.7
30 000 - 39 999	8.2	2.6	8.5	2.6	10.2	3.2
40 000 - 59 999	6.6	2.1	5.0	1.6	6.5	2.0
60 000 - 79 999	1.3	0.4	1.1	0.3	1.5	0.5
≥ 80 000	1.1	0.4	1.0	0.3	1.1	0.3
無酬家屬幫工 Trabalhador familiar não remunerado <i>Unpaid family worker</i>	2.1	0.7	2.4	0.8	2.1	0.7
不詳 Ignorado <i>Unknown</i>	6.7	2.2	9.1	2.9	11.1	3.5

## 11a. 按行業統計之每月工作收入中位數

Mediana do rendimento mensal do emprego, por ramo de actividade económica

Median monthly employment earnings by industry

	澳門元 MOP		
行業 Ramo de actividade económica Industry	2009年第四季 4° T / 2009 Q4 / 2009	2010年第三季 3° T / 2010 Q3 / 2010	2010年第四季 4° T / 2010 Q4 / 2010
總體中位數 Mediana global Overall median	9 000	9 000	9 000
製造業 Indústrias transformadoras Manufacturing	5 000	6 000	6 000
電力、氣體及水的生產及分配 Produção e distribuição de electricidade, gás e água Electricity, gas and water supply	10 000	19 000	15 000
建築 Construção Construction	9 000	9 600	10 000
批發及零售業；機動車、摩托車、個人及家庭物品的維修 Comércio por grosso e a retalho; reparação de veículos automóveis, motociclos e de bens de uso pessoal e doméstico Wholesale and retail trade; repair of motor vehicles, motorcycles and personal and household goods	7 000	7 500	7 800
住宿、餐廳、酒樓及同類場所 Alojamento, restaurantes e similares Hotels, restaurants and similar activities	6 800	7 000	7 000
運輸、貯藏及通訊 Transportes, armazenagem e comunicações Transport, storage and communications	10 000	8 500	9 000
金融業務 Actividades financeiras Financial intermediation	12 000	14 000	12 000
不動產業務、租賃及向企業提供的服務 Actividades imobiliárias, alugueres e serviços prestados às empresas Real estate, renting and business activities	6 000	6 000	6 300
公共行政、防衛及強制性社會保障 Administração pública, defesa e segurança social obrigatória Public administration, defence and compulsory social security	23 000	20 000	22 000
教育 Educação Education	12 300	14 000	14 000
醫療衛生及社會福利 Saúde e acção social Health and social welfare	13 000	9 000	14 000
團體、社會及個人的其他服務 Outras actividades de serviços colectivos, sociais e pessoais Other community, social and personal services	12 000	12 000	12 000
-彩票及其他博彩活動(博彩業) Lotarias e outros jogos de aposta Gaming	12 000	13 000	13 000
-其他 Outros Others	8 000	6 700	6 000
僱傭人的家庭 Famílias com empregados domésticos Households with employed persons	2 800	3 000	3 000

## 11b. 按職業統計之每月工作收入中位數

Mediana do rendimento mensal do emprego, por profissão

Median monthly employment earnings by occupation

澳門元 MOP

職業 Profissão Occupation	2009年第四季 4º T / 2009 Q4 / 2009	2010年第三季 3º T / 2010 Q3 / 2010	2010年第四季 4º T / 2010 Q4 / 2010
總體中位數 Mediana global Overall median	9 000	9 000	9 000
立法機關成員、公共行政高級官員、 社團領導人員、企業領導人員及經理 Membros dos órgãos legislativos, quadros superiores da administração pública e de associações, directores e quadros dirigentes de empresas Legislators, senior officials of government and associations, directors and managers of companies	20 000	20 000	23 000
專業人員 Especialistas das profissões intelectuais e científicas Professionals	20 000	20 000	25 000
技術員及輔助專業人員 Técnicos e profissionais de nível intermédio Technicians and associate professionals	14 000	15 300	15 000
文員 Empregados administrativos Clerks	12 000	12 400	12 300
-直接與博彩投注服務有關 (如賭場荷官、巡場、籌碼兌換員等) Ligados directamente às lotarias e jogos de aposta (Ex: "Croupiers", fiscais de bancas, ficheiros e etc.) Directly related to betting services (e.g.: Casino dealers, floorpersons, cage cashiers, etc.)	13 800	14 000	14 000
-其他 Outros Others	9 000	10 000	10 000
服務、銷售及同類工作人員 Pessoal dos serviços, vendedores e trabalhadores similares Service and sales workers	7 000	7 000	7 000
漁農業熟練工作者 Trabalhadores qualificados da agricultura e da pesca Skilled agricultural and fishery workers	7 800	7 100	8 000
工業工匠及手工藝工人 Trabalhadores da produção industrial e artesãos Craftsmen and similar workers	9 500	10 000	10 000
機台、機器操作員、司機及裝配員 Operadores de instalações e máquinas, condutores e montadores Plant and machine operators, drivers and assemblers	7 500	8 000	8 000
非技術工人 Trabalhadores não qualificados Unskilled workers	4 500	4 500	4 500

## 12. 按每週實際工作時數及行業統計之就業人口

População empregada, segundo o número de horas efectivamente trabalhadas semanalmente no emprego, por ramo de actividade económica  
Employed population by weekly hours actually worked and industry

2010 年第 4 季 / 4º T- 2010 / Q4 - 2010

行業 Ramo de actividade económica Industry	總數 Total	每週實際工作時數 Número de horas efectivamente trabalhadas semanalmente Weekly hours actually worked									
		≥35 小時 Horas Hours				<35 小時 Horas Hours					
		小計 Subtotal	35-39	40-44	≥45	小計 Subtotal		≤14	15-24	25-34	沒有上班 Ausência de serviço Absence from work
						人數 Nº No.	其中：自願工作 <35 小時 Das quais: trabalhou voluntariamente <35 horas Of which: working voluntarily for <35 hours				
人數 Nº No. ('000)				( '000)	人數 Nº No. ( '000)						
總數 Total	321.9	288.6	20.3	47.9	220.4	33.3	83%	6.0	10.8	12.1	4.4
製造業 Indústrias transformadoras Manufacturing	14.2	12.5	0.7	1.9	9.9	1.7	5%	0.1	0.5	0.6	0.4
建築 Construção Construction	28.7	23.4	0.9	6.3	16.2	5.3	5%	0.7	2.2	1.6	1.0
批發及零售業：機動車、摩托車、 個人及家庭物品的維修 Comércio por grosso e a retalho; reparação de veículos automóveis, motociclos e de bens de uso pessoal e doméstico Wholesale and retail trade; repair of motor vehicles, motorcycles and personal and household goods	44.1	39.2	1.6	5.6	32.0	5.0	15%	0.8	1.9	1.8	0.5
住宿、餐廳、酒樓及同類場所 Alojamento, restaurantes e similares Hotels, restaurants and similar activities	41.9	39.0	0.3	2.8	35.9	2.9	7%	0.7	1.4	0.4	0.3
運輸、貯藏及通訊 Transportes, armazenagem e comunicações Transport, storage and communications	18.2	15.7	1.5	3.6	10.5	2.6	5%	0.6	1.0	0.7	0.2
不動產業務、租賃及向企業 提供的服務 Actividades imobiliárias, alugueres e serviços prestados às empresas Real estate, renting and business activities	27.9	25.8	1.2	4.5	20.1	2.1	6%	0.2	0.9	0.8	0.2
公共行政、防衛及強制性社會保障 Administração pública, defesa e segurança social obrigatória Public administration, defence and compulsory social security	22.1	18.3	9.3	5.8	3.3	3.7	11%	0.4	0.1	2.7	0.6
教育 Educação Education	11.4	9.0	1.3	3.6	4.1	2.4	7%	0.8	0.7	0.7	0.2
團體、社會及個人的其他服務 Outras actividades de serviços colectivos, sociais e pessoais Other community, social and personal services	77.7	73.3	0.9	7.5	64.9	4.4	13%	1.0	1.2	1.4	0.8
僱用傭人的家庭 Famílias com empregados domésticos Households with employed persons	17.8	17.1	0.1	0.7	16.3	0.7	1%	0.3	0.3	0.1	0.1
其他 Outros Others	17.6	15.1	2.5	5.5	7.1	2.5	8%	0.4	0.6	1.3	0.2
不詳 Ignorado Unknown	0.2	0.2	-	0.1	0.1	-	-	-	-	-	-

13. 按每週實際工作時數及每月工作收入統計之就業人口

População empregada, segundo o número de horas efectivamente trabalhadas semanalmente no emprego, por escalão do rendimento mensal do emprego  
 Employed population by weekly hours actually worked and monthly employment earnings

2010 年第 4 季 / 4º T- 2010 / Q4 - 2010

每月工作收入 (澳門元) Escalão do rendimento mensal do emprego (MOP) Monthly employment earnings (MOP)	總數 Total	每週實際工作時數 Número de horas efectivamente trabalhadas semanalmente Weekly hours actually worked									
		≥35 小時 Horas Hours				<35 小時 Horas Hours					
		小計 Subtotal	35-39	40-44	≥45	小計 Subtotal			沒有上班 Ausência de serviço Absence from work		
						人數 Nº No.	其中：自願工作 <35 小時 Das quais: trabalhou voluntariamente <35 horas Of which: working voluntarily for <35 hours	≤14		15-24	25-34
人數 Nº No. ('000)				( '000)	人數 Nº No. ('000)						
總數 Total	321.9	288.6	20.3	47.9	220.4	33.3	83%	6.0	10.8	12.1	4.4
≤ 3 499	27.7	16.8	0.6	0.9	15.4	10.9	27%	3.6	5.4	1.3	0.7
3 500 - 3 999	4.6	3.7	0.2	0.2	3.3	0.9	2%	0.2	0.6	0.1	0.1
4 000 - 4 499	12.3	10.8	0.2	1.3	9.3	1.4	3%	0.1	0.6	0.6	0.1
4 500 - 4 999	9.5	9.0	0.3	0.3	8.5	0.5	1%	0.1	0.2	0.2	-
5 000 - 5 999	23.2	21.5	0.4	2.6	18.5	1.7	4%	0.3	0.7	0.4	0.3
6 000 - 7 999	48.6	46.1	1.5	4.9	39.7	2.4	5%	0.2	0.5	1.5	0.1
8 000 - 9 999	32.3	30.4	1.3	5.8	23.3	1.9	4%	0.2	0.5	1.0	0.2
10 000 - 14 999	74.8	70.7	2.7	12.5	55.6	4.1	11%	0.5	0.4	2.2	0.9
15 000 - 19 999	31.6	29.3	3.0	6.7	19.5	2.3	7%	0 <sup>#</sup>	0.3	1.3	0.7
20 000 - 29 999	24.9	22.5	4.0	5.6	12.9	2.4	7%	0 <sup>#</sup>	0.3	1.8	0.3
30 000 - 39 999	10.2	9.1	2.5	2.7	3.9	1.1	3%	-	0.2	0.7	0.2
40 000 - 59 999	6.5	5.8	2.2	1.8	1.9	0.7	2%	0.1	-	0.3	0.3
60 000 - 79 999	1.5	1.4	0.6	0.4	0.4	0.1	0 <sup>#</sup>	-	0 <sup>#</sup>	0.1	-
≥80 000	1.1	0.9	0.2	0.3	0.5	0.2	0 <sup>#</sup>	-	0 <sup>#</sup>	0.1	-
無酬家屬幫工 Trabalhador familiar não remunerado Unpaid family worker	2.1	1.6	0 <sup>#</sup>	0.1	1.4	0.5	2%	0.1	0.2	0.1	0.1
不詳 Ignorado Unknown	11.1	9.0	0.7	1.7	6.6	2.1	5%	0.5	0.9	0.3	0.4

14. 按每週實際工作時數及歲組統計之就業人口

População empregada, segundo o número de horas efectivamente trabalhadas semanalmente no emprego, por grupo etário

Employed population by weekly hours actually worked and age group

2010 年第 4 季 / 4º T- 2010 / Q4 - 2010

歲組 Grupo etário Age group	總數 Total	每週實際工作時數 Número de horas efectivamente trabalhadas semanalmente Weekly hours actually worked									
		≥35 小時 Horas Hours					<35 小時 Horas Hours				
		小計 Subtotal	35-39	40-44	≥45	小計 Subtotal		≤14	15-24	25-34	沒有上班 Ausência de serviço Absence from work
						人數 Nº No.	其中：自願工作 <35 小時 Das quais: trabalhou voluntariamente <35 horas Of which: working voluntarily for <35 hours				
人數 Nº No. ('000)				('000)		人數 Nº No. ('000)					
總數 Total	321.9	288.6	20.3	47.9	220.4	33.3	83%	6.0	10.8	12.1	4.4
16 - 24	36.8	29.2	0.9	5.5	22.9	7.5	22%	2.5	3.0	1.3	0.7
25 - 34	77.5	72.8	4.5	12.1	56.3	4.7	13%	0.7	1.0	2.2	0.8
35 - 44	81.0	74.4	6.6	12.5	55.3	6.6	16%	0.6	1.8	2.9	1.2
45 - 54	85.5	76.5	5.6	12.6	58.3	9.0	20%	1.4	2.5	4.0	1.1
55 - 64	36.3	31.6	2.4	4.9	24.2	4.7	10%	0.7	2.1	1.4	0.6
≥65	4.9	4.1	0.3	0.3	3.5	0.8	2%	0.2	0.4	0.3	-

15. 按每週實際工作時數及教育程度統計之就業人口

População empregada, segundo o número de horas efectivamente trabalhadas semanalmente no emprego, por nível de escolaridade

Employed population by weekly hours actually worked and educational attainment

2010 年第 4 季 / 4º T- 2010 / Q4 - 2010

教育程度 Nível de escolaridade Educational attainment	總數 Total	每週實際工作時數 Número de horas efectivamente trabalhadas semanalmente Weekly hours actually worked										
		≥35 小時 Horas Hours				<35 小時 Horas Hours						
		小計 Subtotal	35-39	40-44	≥45	小計 Subtotal			≤14	15-24	25-34	沒有上班 Ausência de serviço Absence from work
						人數 Nº No.	其中：自願工作 <35 小時 Das quais: trabalhou voluntariamente <35 horas Of which: working voluntarily for <35 hours	83%				
		人數 Nº No. ('000)				('000)	人數 Nº No. ('000)					
總數 Total	321.9	288.6	20.3	47.9	220.4	33.3	83%	6.0	10.8	12.1	4.4	
從未入學/幼兒教育 Sem escolaridade / ensino infantil No schooling / Pre-primary education	14.4	12.4	0.5	1.3	10.6	2.0	4%	0.5	0.6	0.6	0.3	
小學教育 Ensino primário Primary education	55.9	49.8	2.5	6.5	40.8	6.1	11%	0.9	2.4	2.0	0.9	
中學教育 Ensino secundário Secondary education												
初中 Geral Junior	87.6	79.1	3.0	8.1	68.0	8.5	21%	1.1	3.8	2.7	1.0	
高中 Complementar Senior	90.9	80.4	4.2	12.0	64.2	10.5	29%	2.9	3.1	3.4	1.1	
高等教育 Ensino superior Tertiary education	73.2	66.9	10.0	20.0	36.9	6.2	19%	0.7	1.1	3.4	1.1	
不詳 Ignorado Unknown	0#	0#	-	-	0#	-	-	-	-	-	-	

16. 按歲組及性別統計之每週自願工作少於35小時的就業人口

População empregada que trabalhou por semana menos de 35 horas voluntariamente, por grupo etário e sexo

*Employed population working voluntarily for less than 35 hours per week by gender and age group*

歲組及性別 Grupo etário e sexo Age group and gender		2009 年第 4 季 4° T / 2009 Q4 / 2009		2010 年第 3 季 3° T / 2010 Q3 / 2010		2010 年第 4 季 4° T / 2010 Q4 / 2010	
		人數 N° No. (‘000)	結構 Estrutura Structure (%)	人數 N° No. (‘000)	結構 Estrutura Structure (%)	人數 N° No. (‘000)	結構 Estrutura Structure (%)
		總數 Total	男女/MF 男/M 女/F	28.9 14.2 14.6	100.0 49.4 50.6	22.0 9.7 12.3	100.0 44.2 55.8
16 - 24	男女/MF 男/M 女/F	7.0 3.3 3.7	24.3 11.5 12.8	6.7 2.8 3.9	30.2 12.7 17.5	7.3 2.9 4.4	26.4 10.4 16.0
25 - 34	男女/MF 男/M 女/F	5.0 2.0 3.1	17.4 6.8 10.6	2.1 0.5 1.6	9.7 2.4 7.3	4.5 1.8 2.7	16.2 6.4 9.9
35 - 44	男女/MF 男/M 女/F	5.8 3.0 2.8	20.1 10.3 9.7	4.1 1.7 2.4	18.7 7.7 11.0	5.2 2.4 2.8	18.9 8.8 10.1
45 - 54	男女/MF 男/M 女/F	7.4 3.8 3.6	25.5 13.0 12.5	5.2 2.4 2.8	23.4 10.7 12.7	6.7 3.2 3.5	24.2 11.6 12.6
55 - 64	男女/MF 男/M 女/F	3.0 1.8 1.2	10.3 6.3 4.1	3.4 2.1 1.4	15.6 9.4 6.2	3.2 1.7 1.6	11.8 6.0 5.7
≥65	男女/MF 男/M 女/F	0.7 0.4 0.3	2.4 1.4 1.0	0.5 0.3 0.2	2.4 1.3 1.1	0.7 0.5 0.2	2.6 1.9 0.7

17. 按可工作更長時間的條件統計之每週自願工作少於35小時的就業人口

População empregada que trabalhou por semana menos de 35 horas voluntariamente, por condições para eventual trabalho adicional  
Employed population working voluntarily for less than 35 hours per week by condition for additional work

可工作更長時間的條件 Condições para eventual trabalho adicional Condition for additional work	2009年第四季 4º T / 2009 Q4 / 2009		2010年第三季 3º T / 2010 Q3 / 2010		2010年第四季 4º T / 2010 Q4 / 2010	
	人數 Nº No. (‘000)	結構 Estrutura Structure (%)	人數 Nº No. (‘000)	結構 Estrutura Structure (%)	人數 Nº No. (‘000)	結構 Estrutura Structure (%)
	總數 Total	28.9	100.0	22.0	100.0	27.6
可工作更長時間 Disponível para eventual trabalho adicional Available for additional work	6.0	20.6	6.0	27.2	6.5	23.6
無需任何條件 Não há condições Without condition	3.3	11.4	3.4	15.3	3.7	13.6
要符合某些個人或工作考慮 Caso satisfaçam algumas condições pessoais ou de trabalho Under certain personal or job considerations	2.7	9.3	2.6	11.9	2.8	10.0
個人或家庭考慮 Considerações pessoais/familiares Personal/family considerations						
學校功課不多 Poucos trabalhos de escola para fazer em casa With less homework	1.2	4.2	0.6	2.8	1.0	3.7
有人協助做家务 Ter alguém para tomar conta da casa With helper taking care of housework	0.4	1.4	0.6	2.9	0.4	1.5
健康狀況許可 Condições da saúde que me permitam trabalhar With adequate health conditions to work	0.5	1.8	0.8	3.6	0.8	2.7
薪酬吸引 Remunerações/ benefícios atraentes With attractive remuneration/ benefits	0.1	0.5	0.1	0.2	0 <sup>#</sup>	0.2
工作考慮 Considerações para o emprego Job considerations						
工作時間配合 Horário de trabalho que satisfaça as suas necessidades pessoais With suitable working hours	0.3	1.0	0.2	0.9	0.3	1.0
其他 Outras Others	-	-	0.3	1.5	0.2	0.7
其他考慮 Outras considerações Other considerations	0.1	0.4	-	-	0 <sup>#</sup>	0.2
不考慮工作更長時間 Não existem motivos para fazer trabalho adicional No intention to take up additional work	22.9	79.4	16.1	72.8	21.1	76.4

18. 按行業統計之每週自願工作少於35小時的就業人口

População empregada que trabalhou por semana menos de 35 horas voluntariamente, por ramo de actividade económica

Employed population working voluntarily for less than 35 hours per week by industry

行業 Ramo de actividade económica Industry	2009 年第 4 季 4º T / 2009 Q4 / 2009		2010 年第 3 季 3º T / 2010 Q3 / 2010		2010 年第 4 季 4º T / 2010 Q4 / 2010	
	人數 Nº No. (‘000)	結構 Estrutura Structure (%)	人數 Nº No. (‘000)	結構 Estrutura Structure (%)	人數 Nº No. (‘000)	結構 Estrutura Structure (%)
總數 Total	28.9	100.0	22.0	100.0	27.6	100.0
其中 / Dos quais / Of which :						
製造業 Indústrias transformadoras Manufacturing	1.1	3.8	0.6	2.9	1.6	5.8
建築 Construção Construction	3.1	10.9	1.0	4.6	1.7	6.3
批發及零售業；機動車、摩托車、 個人及家庭物品的維修 Comércio por grosso e a retalho; reparação de veículos automóveis, motociclos e de bens de uso pessoal e doméstico Wholesale and retail trade; repair of motor vehicles, motorcycles and personal and household goods	4.5	15.6	4.6	21.0	4.9	17.6
住宿、餐廳、酒樓及同類場所 Alojamento, restaurantes e similares Hotels, restaurants and similar activities	3.1	10.7	3.4	15.6	2.4	8.8
運輸、貯藏及通訊 Transportes, armazenagem e comunicações Transport, storage and communications	1.6	5.6	1.3	6.0	1.7	6.2
不動產業務、租賃及向企業提供的服務 Actividades imobiliárias, alugueres e serviços prestados às empresas Real estate, renting and business activities	2.1	7.4	1.8	8.0	1.8	6.7
公共行政、防衛及強制性社會保障 Administração pública, defesa e segurança social obrigatória Public administration, defence and compulsory social security	2.7	9.4	1.2	5.5	3.7	13.5
教育 Educação Education	3.6	12.5	2.8	12.7	2.4	8.5
團體、社會及個人的其他服務 Outras actividades de serviços colectivos, sociais e pessoais Other community, social and personal services	3.8	13.2	3.4	15.5	4.3	15.7

## 19. 按職業統計之每週自願工作少於35小時的就業人口

População empregada que trabalhou por semana menos de 35 horas voluntariamente, por profissão

*Employed population working voluntarily for less than 35 hours per week by occupation*

職業 Profissão Occupation	2009年第四季 4º T / 2009 Q4 / 2009		2010年第三季 3º T / 2010 Q3 / 2010		2010年第四季 4º T / 2010 Q4 / 2010	
	人數 Nº No. (‘000)	結構 Estrutura Structure (%)	人數 Nº No. (‘000)	結構 Estrutura Structure (%)	人數 Nº No. (‘000)	結構 Estrutura Structure (%)
總數 Total	28.9	100.0	22.0	100.0	27.6	100.0
其中 / Dos quais / Of which :						
技術員及輔助專業人員 Técnicos e profissionais de nível intermédio <i>Technicians and associate professionals</i>	4.2	14.5	2.7	12.4	5.3	19.1
文員 Empregados administrativos <i>Clerks</i>	7.4	25.8	4.4	19.8	7.2	26.1
服務、銷售及同類工作人員 Pessoal dos serviços, vendedores e trabalhadores similares <i>Service and sales workers</i>	5.4	18.8	5.6	25.4	5.0	18.1
工業工匠及手工藝工人 Trabalhadores da produção industrial e artesãos <i>Craftsmen and similar workers</i>	2.2	7.5	0.9	4.1	1.2	4.3
機台、機器操作員、司機及裝配員 Operadores de instalações e máquinas, condutores e montadores <i>Plant and machine operators, drivers and assemblers</i>	1.1	4.0	1.2	5.5	1.5	5.6
非技術工人 Trabalhadores não qualificados <i>Unskilled workers</i>	5.1	17.6	4.4	19.8	4.3	15.4

20. 按可以額外工作的時數統計之每週自願工作少於35小時的就業人口

População empregada que trabalhou por semana menos de 35 horas voluntariamente, por eventuais horas adicionais

Employed population working voluntarily for less than 35 hours per week by additional hours of work

每週可以額外工作時數 Eventuais horas adicionais que pode trabalhar semanalmente Additional hours of work per week	2009 年第 4 季 4° T / 2009 Q4 / 2009		2010 年第 3 季 3° T / 2010 Q3 / 2010		2010 年第 4 季 4° T / 2010 Q4 / 2010	
	人數 N° No. (‘000)	結構 Estrutura Structure (%)	人數 N° No. (‘000)	結構 Estrutura Structure (%)	人數 N° No. (‘000)	結構 Estrutura Structure (%)
總數 Total	28.9	100.0	22.0	100.0	27.6	100.0
可工作更長時間 Disponível para eventual trabalho adicional Available for additional work	6.0	20.6	6.0	27.2	6.5	23.6
每週可以額外工作時數 Eventuais horas adicionais que pode trabalhar semanalmente Additional hours of work per week						
≤ 14	2.7	9.5	1.7	7.7	2.0	7.3
15-24	1.6	5.5	2.1	9.4	2.3	8.2
25-34	0.9	3.2	1.0	4.4	1.1	3.9
≥ 35	0.7	2.4	1.2	5.6	1.2	4.2
不考慮工作更長時間 Não existem motivos para fazer trabalho adicional No intention to take up additional work	22.9	79.4	16.1	72.8	21.1	76.4

## 21. 按性別統計之就業不足率

Taxa de subemprego, por sexo  
Underemployment rate by gender

		%		
性別 Sexo Gender		2009年第四季 4° T / 2009 Q4 / 2009	2010年第三季 3° T / 2010 Q3 / 2010	2010年第四季 4° T / 2010 Q4 / 2010
總體	男女/MF	1.9	1.6	1.7
Global	男/M	2.9	2.6	2.7
Overall	女/F	0.8	0.6	0.7

## 22. 按就業不足原因及性別統計之就業不足人口

População subempregada, por causa de subemprego e sexo  
Underemployed population by gender and reason for underemployment

就業不足原因及性別 Causa de subemprego e sexo Reason for underemployment and gender		2009年第四季 4° T / 2009 Q4 / 2009		2010年第三季 3° T / 2010 Q3 / 2010		2010年第四季 4° T / 2010 Q4 / 2010	
		人數 N° No. (‘000)	結構 Estrutura Structure (%)	人數 N° No. (‘000)	結構 Estrutura Structure (%)	人數 N° No. (‘000)	結構 Estrutura Structure (%)
總數	男女/MF	6.0	100.0	5.4	100.0	5.7	100.0
Total	男/M	4.8	80.5	4.4	81.2	4.5	79.8
	女/F	1.2	19.5	1.0	18.8	1.2	20.2
未能找到其他工作	男女/MF	1.6	27.1	1.6	28.8	2.3	40.6
Impossibilidade de encontrar outro trabalho	男/M	1.1	18.1	1.1	20.5	1.6	28.3
Unable to find other job	女/F	0.5	9.0	0.5	8.3	0.7	12.3
原料/資金/設備不足或機器故障	男女/MF	-	-	-	-	-	-
Falta de matérias-primas, de meios financeiros e de equipamentos, ou equipamento avariado	男/M	-	-	-	-	-	-
Lack of raw materials/ financial resources/ equipment or mechanical failure	女/F	-	-	-	-	-	-
訂單、顧客不足或淡季	男女/MF	4.0	67.1	3.3	61.4	3.0	52.0
Falta de encomendas e de clientes ou estação baixa	男/M	3.4	57.4	2.8	52.5	2.6	45.0
Slack business or low season	女/F	0.6	9.8	0.5	8.9	0.4	7.0
一生產階段/一份工作之開始或完結	男女/MF	0.3	5.0	0.5	9.8	0.4	6.5
Início/fim da fase de produção	男/M	0.3	5.0	0.4	8.2	0.3	5.6
Start/End of a production process or an assignment	女/F	-	-	0.1	1.6	0.1	0.9
其他原因	男女/MF	0 <sup>#</sup>	0.8	-	-	0.1	0.9
Outras causas	男/M	-	-	-	-	0.1	0.9
Other reasons	女/F	0 <sup>#</sup>	0.8	-	-	-	-

23. 按行業及性別統計之就業不足人口  
População subempregada, por ramo de actividade económica e sexo  
Underemployed population by gender and industry

(1/2)

行業及性別 Ramo de actividade económica e sexo Industry and gender		2009 年第 4 季 4° T / 2009 Q4 / 2009		2010 年第 3 季 3° T / 2010 Q3 / 2010		2010 年第 4 季 4° T / 2010 Q4 / 2010	
		人數 N° No. (‘000)	結構 Estrutura Structure (%)	人數 N° No. (‘000)	結構 Estrutura Structure (%)	人數 N° No. (‘000)	結構 Estrutura Structure (%)
總數 Total	男女/MF 男/M 女/F	6.0 4.8 1.2	100.0 80.5 19.5	5.4 4.4 1.0	100.0 81.2 18.8	5.7 4.5 1.2	100.0 79.8 20.2
農業、畜牧業、狩獵、林業、捕魚業 及採礦工業 Agricultura, produção animal, caça, silvicultura, pesca e indústrias extractivas Agriculture, farming of animals, hunting, forestry, fishing, mining and quarrying	男女/MF 男/M 女/F	- - -	- - -	0.1 0.1 -	1.0 1.0 -	- - -	- - -
製造業 Indústrias transformadoras Manufacturing	男女/MF 男/M 女/F	0.3 0.2 0.1	4.5 3.0 1.5	- - -	- - -	0.1 0.1 -	0.9 0.9 -
電力、氣體及水的生產及分配 Produção e distribuição de electricidade, gás e água Electricity, gas and water supply	男女/MF 男/M 女/F	- - -	- - -	- - -	- - -	- - -	- - -
建築 Construção Construction	男女/MF 男/M 女/F	4.1 3.8 0.3	68.8 63.2 5.6	3.6 3.1 0.5	66.9 57.1 9.8	3.6 3.3 0.3	62.9 57.7 5.3
批發及零售業；機動車、摩托車、 個人及家庭物品的維修 Comércio por grosso e a retalho; reparação de veículos automóveis, motociclos e de bens de uso pessoal e doméstico Wholesale and retail trade; repair of motor vehicles, motorcycles and personal and household goods	男女/MF 男/M 女/F	0.3 0.1 0.2	4.6 1.5 3.1	0.2 0.2 0.1	4.5 2.8 1.7	0.1 0.1 -	1.8 1.8 -
住宿、餐廳、酒樓及同類場所 Alojamento, restaurantes e similares Hotels, restaurants and similar activities	男女/MF 男/M 女/F	0.2 0.1 0.1	3.1 1.6 1.5	0.4 0.2 0.2	7.2 3.4 3.8	0.4 0.1 0.3	7.7 2.3 5.4
運輸、貯藏及通訊 Transportes, armazenagem e comunicações Transport, storage and communications	男女/MF 男/M 女/F	0.8 0.6 0.2	13.6 9.5 4.1	0.7 0.7 -	12.0 12.0 -	0.9 0.7 0.2	15.3 11.9 3.5
金融業務 Actividades financeiras Financial intermediation	男女/MF 男/M 女/F	- - -	- - -	- - -	- - -	- - -	- - -
不動產業務、租賃及向企業提供的服務 Actividades imobiliárias, alugueres e serviços prestados às empresas Real estate, renting and business activities	男女/MF 男/M 女/F	0.2 0.1 0 <sup>#</sup>	2.5 1.7 0.8	0.2 0.1 0.1	4.5 1.7 2.7	0.3 0.1 0.2	5.3 1.8 3.5

23. 按行業及性別統計之就業不足人口  
 População subempregada, por ramo de actividade económica e sexo  
 Underemployed population by gender and industry

(2/2)

行業及性別 Ramo de actividade económica desejado e sexo <i>Industry and gender</i>		2009 年第 4 季 4° T / 2009 <i>Q4 / 2009</i>		2010 年第 3 季 3° T / 2010 <i>Q3 / 2010</i>		2010 年第 4 季 4° T / 2010 <i>Q4 / 2010</i>	
		人數 N° No. (‘000)	結構 Estrutura Structure (%)	人數 N° No. (‘000)	結構 Estrutura Structure (%)	人數 N° No. (‘000)	結構 Estrutura Structure (%)
公共行政、防衛及強制性社會保障 Administração pública, defesa e segurança social obrigatória <i>Public administration, defence and compulsory social security</i>	男女/MF 男/M 女/F	- - -	- - -	- - -	- - -	- - -	- - -
教育 Educação <i>Education</i>	男女/MF 男/M 女/F	- - -	- - -	- - -	- - -	0.1 0.1 -	0.9 0.9 -
醫療衛生及社會福利 Saúde e acção social <i>Health and social welfare</i>	男女/MF 男/M 女/F	0# - 0#	0.6 - 0.6	- - -	- - -	- - -	- - -
團體、社會及個人的其他服務 Outras actividades de serviços colectivos, sociais e pessoais <i>Other community, social and personal services</i>	男女/MF 男/M 女/F	0.1 - 0.1	2.3 - 2.3	0.2 0.1 0#	3.1 2.4 0.7	0.1 0.1 -	1.6 1.6 -
僱用傭人的家庭 Famílias com empregados domésticos <i>Households with employed persons</i>	男女/MF 男/M 女/F	- - -	- - -	0# 0# -	0.7 0.7 -	0.2 0.1 0.2	3.6 1.0 2.6
其他及不詳 Ignorado e Outros <i>Others and Unknown</i>	男女/MF 男/M 女/F	- - -	- - -	- - -	- - -	- - -	- - -

## 24. 按職業及性別統計之就業不足人口

População subempregada, por profissão e sexo

Underemployed population by gender and occupation

職業及性別 Profissão e sexo Occupation and gender		2009年第四季 4º T / 2009 Q4 / 2009		2010年第三季 3º T / 2010 Q3 / 2010		2010年第四季 4º T / 2010 Q4 / 2010	
		人數 Nº No. (‘000)	結構 Estrutura Structure (%)	人數 Nº No. (‘000)	結構 Estrutura Structure (%)	人數 Nº No. (‘000)	結構 Estrutura Structure (%)
		總數 Total	男女/MF 男/M 女/F	6.0 4.8 1.2	100.0 80.5 19.5	5.4 4.4 1.0	100.0 81.2 18.8
立法機關成員、公共行政高級官員、 社團領導人員、企業領導人員及經理 Membros dos órgãos legislativos, quadros superiores da administração pública e de associações, directores e quadros dirigentes de empresas Legislators, senior officials of government and associations, directors and managers of companies	男女/MF 男/M 女/F	- - -	- - -	- - -	- - -	- - -	- - -
專業人員 Especialistas das profissões intelectuais e científicas Professionals	男女/MF 男/M 女/F	0# - 0#	0.6 - 0.6	- - -	- - -	- - -	- - -
技術員及輔助專業人員 Técnicos e profissionais de nível intermédio Technicians and associate professionals	男女/MF 男/M 女/F	- - -	- - -	0.1 0.1 -	2.6 2.6 -	- - -	- - -
文員 Empregados administrativos Clerks	男女/MF 男/M 女/F	0.1 - 0.1	1.5 - 1.5	0.1 0.1 -	1.6 1.6 -	0.1 0# 0.1	2.4 0.9 1.6
服務、銷售及同類工作人員 Pessoal dos serviços, vendedores e trabalhadores similares Service and sales workers	男女/MF 男/M 女/F	0.5 0.2 0.3	8.6 4.0 4.7	0.4 0.2 0.2	8.0 3.4 4.5	0.5 0.2 0.3	9.4 4.0 5.5
漁農業熟練工作者 Trabalhadores qualificados da agricultura e da pesca Skilled agricultural and fishery workers	男女/MF 男/M 女/F	- - -	- - -	0.1 0.1 -	1.0 1.0 -	- - -	- - -
工業工匠及手工藝工人 Trabalhadores da produção industrial e artesãos Craftsmen and similar workers	男女/MF 男/M 女/F	2.2 2.1 0.1	37.2 35.6 1.7	2.0 2.0 -	37.1 37.1 -	2.2 2.1 0#	37.9 37.0 0.9
機台、機器操作員、司機及裝配員 Operadores de instalações e máquinas, condutores e montadores Plant and machine operators, drivers and assemblers	男女/MF 男/M 女/F	0.9 0.8 0.1	15.8 13.4 2.4	0.5 0.5 -	9.8 9.8 -	0.5 0.5 -	9.1 9.1 -
非技術工人 Trabalhadores não qualificados Unskilled workers	男女/MF 男/M 女/F	2.2 1.7 0.5	36.3 27.6 8.7	2.2 1.4 0.8	40.0 25.7 14.2	2.3 1.6 0.7	41.2 28.8 12.4

25. 按歲組及性別統計之失業人口

População desempregada, por grupo etário e sexo

*Unemployed population by gender and age group*

歲組及性別 Grupo etário e sexo <i>Age group and gender</i>		2009 年第 4 季 4° T / 2009 <i>Q4 / 2009</i>		2010 年第 3 季 3° T / 2010 <i>Q3 / 2010</i>		2010 年第 4 季 4° T / 2010 <i>Q4 / 2010</i>	
		人數 N° <i>No.</i> (‘000)	結構 Estrutura <i>Structure</i> (%)	人數 N° <i>No.</i> (‘000)	結構 Estrutura <i>Structure</i> (%)	人數 N° <i>No.</i> (‘000)	結構 Estrutura <i>Structure</i> (%)
		總數 Total	男女/MF 男/M 女/F	9.9 6.5 3.4	100.0 65.4 34.6	9.4 6.0 3.4	100.0 63.4 36.6
16 - 24	男女/MF 男/M 女/F	2.2 1.4 0.8	22.7 14.4 8.3	2.7 1.6 1.1	28.7 16.8 11.9	2.2 1.5 0.8	24.8 16.3 8.5
25 - 34	男女/MF 男/M 女/F	1.2 0.8 0.4	12.2 7.9 4.3	1.5 0.8 0.6	15.5 8.9 6.6	1.4 0.7 0.7	15.6 7.3 8.2
35 - 44	男女/MF 男/M 女/F	1.6 1.0 0.6	16.3 10.2 6.1	1.3 0.8 0.4	13.6 8.9 4.7	1.4 0.7 0.7	15.3 7.7 7.5
45 - 54	男女/MF 男/M 女/F	3.3 2.1 1.2	33.2 20.9 12.4	2.8 1.8 1.1	30.1 18.7 11.4	2.5 1.6 0.9	28.3 18.2 10.1
55 - 64	男女/MF 男/M 女/F	1.5 1.2 0.4	15.6 12.1 3.5	1.1 0.9 0.2	12.1 10.1 2.0	1.4 1.1 0.3	16.1 12.7 3.3
≥ 65	男女/MF 男/M 女/F	- - -	- - -	- - -	- - -	- - -	- - -

## 26. 按歲組及性別統計之失業率

Taxa de desemprego, por grupo etário e sexo

*Unemployment rate by gender and age group*

		%		
歲組及性別 Grupo etário e sexo Age group and gender		2009 年第 4 季 4° T / 2009 Q4 / 2009	2010 年第 3 季 3° T / 2010 Q3 / 2010	2010 年第 4 季 4° T / 2010 Q4 / 2010
總體	男女/MF	3.1	2.9	2.7
Global	男/M	3.9	3.5	3.3
Overall	女/F	2.2	2.1	2.1
16 - 24	男女/MF	5.5	6.6	5.7
	男/M	7.1	7.9	7.5
	女/F	4.0	5.3	3.9
25 - 34	男女/MF	1.6	1.9	1.8
	男/M	2.1	2.3	1.7
	女/F	1.1	1.5	1.8
35 - 44	男女/MF	2.0	1.6	1.7
	男/M	2.6	2.2	1.8
	女/F	1.4	1.0	1.5
45 - 54	男女/MF	3.8	3.2	2.9
	男/M	4.4	3.8	3.4
	女/F	3.2	2.6	2.2
55 - 64	男女/MF	4.8	3.0	3.8
	男/M	5.7	3.9	4.6
	女/F	3.2	1.4	2.3
≥65	男女/MF	-	-	-
	男/M	-	-	-
	女/F	-	-	-

27. 按失業狀況及性別統計之失業人口

População desempregada, por situação de desemprego e sexo

*Unemployed population by gender and situation of unemployment*

失業狀況及性別 Situação de desemprego e sexo <i>Situation of unemployment and gender</i>		2009 年第 4 季 4° T / 2009 <i>Q4 / 2009</i>		2010 年第 3 季 3° T / 2010 <i>Q3 / 2010</i>		2010 年第 4 季 4° T / 2010 <i>Q4 / 2010</i>	
		人數 N° No. (‘000)	結構 Estrutura Structure (%)	人數 N° No. (‘000)	結構 Estrutura Structure (%)	人數 N° No. (‘000)	結構 Estrutura Structure (%)
總數 Total	男女/MF	9.9	100.0	9.4	100.0	8.9	100.0
	男/M	6.5	65.4	6.0	63.4	5.6	62.3
	女/F	3.4	34.6	3.4	36.6	3.4	37.7
尋找第一份工作 Procura do 1° emprego <i>Searching for first job</i>	男女/MF	1.1	10.7	1.8	19.0	0.9	10.5
	男/M	0.5	5.2	0.9	10.1	0.6	6.3
	女/F	0.5	5.6	0.8	9.0	0.4	4.2
尋找新工作 Procura de novo emprego <i>Searching for new job</i>	男女/MF	8.8	89.3	7.6	81.0	8.0	89.5
	男/M	5.9	60.2	5.0	53.3	5.0	56.0
	女/F	2.9	29.0	2.6	27.7	3.0	33.5

## 28. 按教育程度及性別統計之失業人口

População desempregada, por nível de escolaridade e sexo

Unemployed population by gender and educational attainment

教育程度及性別 Nível de escolaridade e sexo <i>Educational attainment and gender</i>		2009 年第 4 季 4° T / 2009 <i>Q4 / 2009</i>		2010 年第 3 季 3° T / 2010 <i>Q3 / 2010</i>		2010 年第 4 季 4° T / 2010 <i>Q4 / 2010</i>	
		人數 N° No. (‘000)	結構 Estrutura Structure (%)	人數 N° No. (‘000)	結構 Estrutura Structure (%)	人數 N° No. (‘000)	結構 Estrutura Structure (%)
總數 Total	男女/MF	9.9	100.0	9.4	100.0	8.9	100.0
	男/M	6.5	65.4	6.0	63.4	5.6	62.3
	女/F	3.4	34.6	3.4	36.6	3.4	37.7
從未入學/幼兒教育 Sem escolaridade/ensino infantil <i>No schooling/Pre-primary education</i>	男女/MF	0.8	8.5	0.5	5.7	0.5	6.1
	男/M	0.5	4.6	0.3	3.0	0.3	3.3
	女/F	0.4	3.9	0.3	2.7	0.3	2.8
小學教育 Ensino primário <i>Primary education</i>	男女/MF	2.3	22.8	2.4	25.2	2.3	25.9
	男/M	1.4	14.1	1.6	16.9	1.8	19.6
	女/F	0.9	8.7	0.8	8.3	0.6	6.2
中學教育 Ensino secundário <i>Secondary education</i>							
初中 Geral <i>Junior</i>	男女/MF	3.1	30.9	2.5	26.9	2.4	26.8
	男/M	2.4	24.5	1.7	17.8	1.5	16.8
	女/F	0.6	6.4	0.9	9.1	0.9	10.0
高中 Complementar <i>Senior</i>	男女/MF	2.5	24.8	2.5	26.6	2.2	24.4
	男/M	1.5	15.6	1.7	17.6	1.2	13.7
	女/F	0.9	9.3	0.8	8.9	1.0	10.7
高等教育 Ensino superior <i>Tertiary education</i>	男女/MF	1.3	13.0	1.5	15.6	1.5	16.8
	男/M	0.7	6.7	0.8	8.0	0.8	8.9
	女/F	0.6	6.3	0.7	7.6	0.7	7.9

29. 按尋找工作時間及性別統計之失業人口

População desempregada, por duração da procura de emprego e sexo

*Unemployed population by gender and job search duration*

尋找工作時間 (月) 及性別 Duração da procura de emprego (mês) e sexo <i>Job search duration (month) and gender</i>		2009 年 第 4 季 4° T / 2009 <i>Q4 / 2009</i>		2010 年 第 3 季 3° T / 2010 <i>Q3 / 2010</i>		2010 年 第 4 季 4° T / 2010 <i>Q4 / 2010</i>	
		人數 N° <i>No.</i> (‘000)	結構 Estrutura <i>Structure</i> (%)	人數 N° <i>No.</i> (‘000)	結構 Estrutura <i>Structure</i> (%)	人數 N° <i>No.</i> (‘000)	結構 Estrutura <i>Structure</i> (%)
總數 Total	男女/MF	9.9	100.0	9.4	100.0	8.9	100.0
	男/M	6.5	65.4	6.0	63.4	5.6	62.3
	女/F	3.4	34.6	3.4	36.6	3.4	37.7
<1	男女/MF	2.0	20.6	2.3	24.4	1.6	17.8
	男/M	1.3	13.5	1.3	13.6	0.7	7.7
	女/F	0.7	7.1	1.0	10.8	0.9	10.1
1 - 3	男女/MF	4.0	40.1	3.8	40.0	3.7	41.4
	男/M	2.4	24.8	2.4	25.2	2.7	29.7
	女/F	1.5	15.3	1.4	14.8	1.0	11.7
4 - 6	男女/MF	1.9	19.6	2.0	21.3	2.4	26.9
	男/M	1.3	13.6	1.5	15.8	1.5	16.5
	女/F	0.6	6.0	0.5	5.4	0.9	10.5
7 - 12	男女/MF	1.2	11.8	0.7	7.2	0.7	7.3
	男/M	0.9	8.9	0.5	5.5	0.5	5.1
	女/F	0.3	2.9	0.2	1.7	0.2	2.2
>12	男女/MF	0.8	7.9	0.7	7.1	0.6	6.6
	男/M	0.5	4.6	0.3	3.2	0.3	3.3
	女/F	0.3	3.3	0.4	3.9	0.3	3.3

## 30. 按希望從事之行業及性別統計之失業人口

População desempregada, por ramo de actividade económica desejado e sexo

Unemployed population by gender and desired industry of employment

(1/2)

希望從事行業及性別 Ramo de actividade económica desejado e sexo <i>Desired industry and gender</i>		2009 年第 4 季 4º T / 2009 <i>Q4 / 2009</i>		2010 年第 3 季 3º T / 2010 <i>Q3 / 2010</i>		2010 年第 4 季 4º T / 2010 <i>Q4 / 2010</i>	
		人數 Nº No. (‘000)	結構 Estrutura Structure (%)	人數 Nº No. (‘000)	結構 Estrutura Structure (%)	人數 Nº No. (‘000)	結構 Estrutura Structure (%)
總數 Total	男女/MF 男/M 女/F	9.9 6.5 3.4	100.0 65.4 34.6	9.4 6.0 3.4	100.0 63.4 36.6	8.9 5.6 3.4	100.0 62.3 37.7
農業、畜牧業、狩獵、林業、捕魚業 及採礦工業 <i>Agricultura, produção animal, caça, silvicultura, pesca e indústrias extractivas Agriculture, farming of animals, hunting, forestry, fishing, mining and quarrying</i>	男女/MF 男/M 女/F	- - -	- - -	- - -	- - -	- - -	- - -
製造業 Indústrias transformadoras <i>Manufacturing</i>	男女/MF 男/M 女/F	0.4 0.2 0.2	3.9 1.9 2.0	0.3 0.1 0.2	3.3 1.0 2.3	0.3 0.1 0.2	3.4 1.1 2.3
電力、氣體及水的生產及分配 Produção e distribuição de electricidade, gás e água <i>Electricity, gas and water supply</i>	男女/MF 男/M 女/F	- - -	- - -	- - -	- - -	- - -	- - -
建築 Construção <i>Construction</i>	男女/MF 男/M 女/F	2.9 2.4 0.5	29.5 24.1 5.5	2.1 1.9 0.2	22.6 20.1 2.5	1.7 1.7 0 <sup>#</sup>	19.1 18.5 0.5
批發及零售業；機動車、摩托車、 個人及家庭物品的維修 Comércio por grosso e a retalho; reparação de veículos automóveis, motociclos e de bens de uso pessoal e doméstico <i>Wholesale and retail trade; repair of motor vehicles, motorcycles and personal and household goods</i>	男女/MF 男/M 女/F	1.5 0.8 0.6	14.9 8.4 6.5	1.6 0.5 1.1	17.3 5.3 12.0	1.2 0.4 0.8	12.9 4.2 8.7
住宿、餐廳、酒樓及同類場所 Alojamento, restaurantes e similares <i>Hotels, restaurants and similar activities</i>	男女/MF 男/M 女/F	1.7 1.0 0.7	17.4 10.6 6.9	1.2 0.8 0.4	12.6 8.9 3.8	1.7 0.9 0.8	18.7 10.2 8.5
運輸、貯藏及通訊 Transportes, armazenagem e comunicações <i>Transport, storage and communications</i>	男女/MF 男/M 女/F	0.4 0.3 0 <sup>#</sup>	3.7 3.3 0.4	0.4 0.4 0.1	4.3 3.8 0.6	0.4 0.4 0.1	5.0 4.4 0.6
金融業務 Actividades financeiras <i>Financial intermediation</i>	男女/MF 男/M 女/F	0.1 0 <sup>#</sup> 0 <sup>#</sup>	0.8 0.4 0.4	0.2 0.2 0 <sup>#</sup>	2.2 1.8 0.4	0.2 0.1 0 <sup>#</sup>	1.9 1.4 0.5
不動產業務、租賃及向企業提供的服務 Actividades imobiliárias, alugueres e serviços prestados às empresas <i>Real estate, renting and business activities</i>	男女/MF 男/M 女/F	1.0 0.6 0.4	9.9 5.8 4.1	0.7 0.5 0.2	7.5 5.6 1.9	1.3 0.8 0.6	14.9 8.4 6.5

## 30. 按希望從事之行業及性別統計之失業人口

População desempregada, por ramo de actividade económica desejado e sexo

Unemployed population by gender and desired industry of employment

(2/2)

希望從事行業及性別 Ramo de actividade económica desejado e sexo <i>Desired industry and gender</i>		2009 年第 4 季 4° T / 2009 <i>Q4 / 2009</i>		2010 年第 3 季 3° T / 2010 <i>Q3 / 2010</i>		2010 年第 4 季 4° T / 2010 <i>Q4 / 2010</i>	
		人數 N° No. (‘000)	結構 Estrutura Structure (%)	人數 N° No. (‘000)	結構 Estrutura Structure (%)	人數 N° No. (‘000)	結構 Estrutura Structure (%)
公共行政、防衛及強制性社會保障 Administração pública, defesa e segurança social obrigatória <i>Public administration, defence and compulsory social security</i>	男女/MF 男/M 女/F	0.2 - 0.2	2.0 - 2.0	0.4 0.2 0.2	4.0 2.3 1.6	0.5 0.3 0.2	5.1 3.2 1.9
教育 Educação <i>Education</i>	男女/MF 男/M 女/F	0.1 - 0.1	0.8 - 0.8	0.1 0.1 0.1	1.5 0.9 0.6	0.1 0.1 0 <sup>#</sup>	1.3 0.9 0.5
醫療衛生及社會福利 Saúde e acção social <i>Health and social welfare</i>	男女/MF 男/M 女/F	0 <sup>#</sup> 0 <sup>#</sup> -	0.3 0.3 -	0.2 0.1 0.1	2.4 1.4 1.0	- - -	- - -
團體、社會及個人的其他服務 Outras actividades de serviços colectivos, sociais e pessoais <i>Other community, social and personal services</i>	男女/MF 男/M 女/F	1.4 1.0 0.5	14.7 9.6 5.0	2.1 1.2 0.9	22.3 12.3 10.0	1.5 0.8 0.7	17.0 9.4 7.7
僱用傭人的家庭 Famílias com empregados domésticos <i>Households with employed persons</i>	男女/MF 男/M 女/F	0.2 0.1 0.1	2.0 0.9 1.1	- - -	- - -	0.1 0.1 -	0.6 0.6 -
其他及不詳 Ignorado e Outros <i>Others and Unknown</i>	男女/MF 男/M 女/F	- - -	- - -	- - -	- - -	- - -	- - -

## 31. 按希望擔任之職業及性別統計之失業人口

População desempregada, por profissão desejada e sexo

Unemployed population by gender and desired occupation of employment

希望擔任職業及性別 Profissão desejada e sexo <i>Desired occupation and gender</i>		2009 年 第 4 季 4° T / 2009 <i>Q4 / 2009</i>		2010 年 第 3 季 3° T / 2010 <i>Q3 / 2010</i>		2010 年 第 4 季 4° T / 2010 <i>Q4 / 2010</i>	
		人數 N° No. (‘000)	結構 Estrutura Structure (%)	人數 N° No. (‘000)	結構 Estrutura Structure (%)	人數 N° No. (‘000)	結構 Estrutura Structure (%)
總數	男女/MF	9.9	100.0	9.4	100.0	8.9	100.0
Total	男/M	6.5	65.4	6.0	63.4	5.6	62.3
	女/F	3.4	34.6	3.4	36.6	3.4	37.7
立法機關成員、公共行政高級官員、 社團領導人員、企業領導人員及經理	男女/MF	0.2	1.8	0.1	0.6	0.1	0.6
Legislators, senior officials of government and associations, directors and managers of companies	男/M	0.2	1.8	0.1	0.6	-	-
	女/F	-	-	-	-	0.1	0.6
專業人員	男女/MF	0.2	1.6	0.3	3.3	0 <sup>#</sup>	0.5
Especialistas das profissões intelectuais e científicas	男/M	0.1	1.2	0.1	1.4	-	-
Professionals	女/F	0 <sup>#</sup>	0.4	0.2	1.9	0 <sup>#</sup>	0.5
技術員及輔助專業人員	男女/MF	0.3	3.2	0.5	5.6	0.6	6.9
Técnicos e profissionais de nível intermédio	男/M	0.1	1.4	0.4	4.8	0.4	4.9
Technicians and associate professionals	女/F	0.2	1.7	0.1	0.8	0.2	1.9
文員	男女/MF	1.8	18.6	2.3	24.9	2.3	26.0
Empregados administrativos	男/M	0.9	9.6	1.2	12.6	1.1	11.9
Clerks	女/F	0.9	9.0	1.2	12.4	1.3	14.1
服務、銷售及同類工作人員	男女/MF	2.4	23.9	2.7	28.7	2.5	28.5
Pessoal dos serviços, vendedores e trabalhadores similares	男/M	1.4	13.7	1.4	15.4	1.4	15.2
Service and sales workers	女/F	1.0	10.2	1.2	13.3	1.2	13.2
漁農業熟練工作者	男女/MF	-	-	-	-	-	-
Trabalhadores qualificados da agricultura e da pesca	男/M	-	-	-	-	-	-
Skilled agricultural and fishery workers	女/F	-	-	-	-	-	-
工業工匠及手工藝工人	男女/MF	2.0	19.8	1.7	17.8	1.1	12.5
Trabalhadores da produção industrial e artesãos	男/M	2.0	19.8	1.6	17.2	1.1	11.9
Craftsmen and similar workers	女/F	-	-	0.1	0.6	0.1	0.6
機台、機器操作員、司機及裝配員	男女/MF	0.7	7.5	0.6	6.7	0.6	6.4
Operadores de instalações e máquinas, condutores e montadores	男/M	0.6	6.1	0.5	5.5	0.6	6.4
Plant and machine operators, drivers and assemblers	女/F	0.1	1.5	0.1	1.1	-	-
非技術工人	男女/MF	2.3	23.6	1.2	12.4	1.7	18.8
Trabalhadores não qualificados	男/M	1.2	11.8	0.6	5.9	1.1	12.0
Unskilled workers	女/F	1.2	11.8	0.6	6.5	0.6	6.8

## 32. 按過往之行業及性別統計尋找新工作之失業人口

População desempregada à procura de novo emprego, por ramo de actividade económica anterior e sexo

Unemployed population searching for new job by gender and previous industry

(1/2)

行業及性別 Ramo de actividade económica e sexo Industry and gender		2009 年第 4 季 4° T / 2009 Q4 / 2009		2010 年第 3 季 3° T / 2010 Q3 / 2010		2010 年第 4 季 4° T / 2010 Q4 / 2010	
		人數 N° No. (‘000)	結構 Estrutura Structure (%)	人數 N° No. (‘000)	結構 Estrutura Structure (%)	人數 N° No. (‘000)	結構 Estrutura Structure (%)
總數 Total	男女/MF 男/M 女/F	8.8 5.9 2.9	100.0 67.5 32.5	7.6 5.0 2.6	100.0 65.8 34.2	8.0 5.0 3.0	100.0 62.6 37.4
農業、畜牧業、狩獵、林業、捕魚業 及採礦工業 Agricultura, produção animal, caça, silvicultura, pesca e indústrias extractivas Agriculture, farming of animals, hunting, forestry, fishing, mining and quarrying	男女/MF 男/M 女/F	- - -	- - -	0# - 0#	0.6 - 0.6	- - -	- - -
製造業 Indústrias transformadoras Manufacturing	男女/MF 男/M 女/F	0.8 0.4 0.4	9.1 4.8 4.3	0.9 0.4 0.4	11.6 5.9 5.7	0.7 0.2 0.5	8.9 2.5 6.4
電力、氣體及水的生產及分配 Produção e distribuição de electricidade, gás e água Electricity, gas and water supply	男女/MF 男/M 女/F	- - -	- - -	- - -	- - -	- - -	- - -
建築 Construção Construction	男女/MF 男/M 女/F	3.2 2.5 0.6	36.0 28.8 7.2	2.3 2.0 0.3	29.8 25.8 4.0	1.9 1.9 0#	24.0 23.4 0.6
批發及零售業；機動車、摩托車、 個人及家庭物品的維修 Comércio por grosso e a retalho; reparação de veículos automóveis, motociclos e de bens de uso pessoal e doméstico Wholesale and retail trade; repair of motor vehicles, motorcycles and personal and household goods	男女/MF 男/M 女/F	1.0 0.7 0.4	11.8 7.9 4.0	1.3 0.6 0.8	17.2 7.2 9.9	1.1 0.5 0.6	13.5 5.9 7.6
住宿、餐廳、酒樓及同類場所 Alojamento, restaurantes e similares Hotels, restaurants and similar activities	男女/MF 男/M 女/F	1.2 0.8 0.3	13.4 9.6 3.7	0.8 0.5 0.3	10.3 6.2 4.1	1.5 0.8 0.7	18.3 9.6 8.8
運輸、貯藏及通訊 Transportes, armazenagem e comunicações Transport, storage and communications	男女/MF 男/M 女/F	0.4 0.4 0#	4.7 4.2 0.5	0.3 0.3 -	4.2 4.2 -	0.5 0.4 0.1	6.2 5.5 0.7
金融業務 Actividades financeiras Financial intermediation	男女/MF 男/M 女/F	- - -	- - -	0.1 0.1 -	1.9 1.9 -	0.2 0.1 0.1	2.2 1.0 1.2
不動產業務、租賃及向企業提供的服務 Actividades imobiliárias, alugueres e serviços prestados às empresas Real estate, renting and business activities	男女/MF 男/M 女/F	0.7 0.3 0.4	8.3 3.6 4.7	0.5 0.3 0.3	6.9 3.5 3.4	0.8 0.3 0.5	9.4 3.3 6.1

32. 按過往之行業及性別統計尋找新工作之失業人口

População desempregada à procura de novo emprego, por ramo de actividade económica anterior e sexo

*Unemployed population searching for new job by gender and previous industry*

(2/2)

行業及性別 Ramo de actividade económica desejado e sexo <i>Industry and gender</i>		2009 年第 4 季 4º T / 2009 <i>Q4 / 2009</i>		2010 年第 3 季 3º T / 2010 <i>Q3 / 2010</i>		2010 年第 4 季 4º T / 2010 <i>Q4 / 2010</i>	
		人數 Nº <i>No.</i> (‘000)	結構 Estrutura <i>Structure</i> (%)	人數 Nº <i>No.</i> (‘000)	結構 Estrutura <i>Structure</i> (%)	人數 Nº <i>No.</i> (‘000)	結構 Estrutura <i>Structure</i> (%)
公共行政、防衛及強制性社會保障	男女/MF	-	-	0.1	0.8	-	-
Administração pública, defesa e segurança	男/M	-	-	0.1	0.8	-	-
social obrigatória	女/F	-	-	-	-	-	-
<i>Public administration, defence and compulsory social security</i>							
教育	男女/MF	0.1	1.6	-	-	-	-
Educação	男/M	0 <sup>#</sup>	0.6	-	-	-	-
<i>Education</i>	女/F	0.1	1.0	-	-	-	-
醫療衛生及社會福利	男女/MF	0 <sup>#</sup>	0.5	0.2	2.0	0.1	0.6
Saúde e acção social	男/M	-	-	0 <sup>#</sup>	0.6	0.1	0.6
<i>Health and social welfare</i>	女/F	0 <sup>#</sup>	0.5	0.1	1.4	-	-
團體、社會及個人的其他服務	男女/MF	1.1	12.4	1.1	14.8	1.3	16.2
Outras actividades de serviços colectivos, sociais e pessoais	男/M	0.7	7.6	0.7	9.7	0.8	10.1
<i>Other community, social and personal services</i>	女/F	0.4	4.8	0.4	5.2	0.5	6.1
僱用傭人的家庭	男女/MF	0.2	2.2	-	-	0.1	0.6
Famílias com empregados domésticos	男/M	0 <sup>#</sup>	0.4	-	-	0.1	0.6
<i>Households with employed persons</i>	女/F	0.2	1.7	-	-	-	-
其他及不詳	男女/MF	-	-	-	-	-	-
Ignorado e Outros	男/M	-	-	-	-	-	-
<i>Others and Unknown</i>	女/F	-	-	-	-	-	-

## 33. 按過往之職業及性別統計尋找新工作之失業人口

População desempregada à procura de novo emprego, por profissão anterior e sexo

Unemployed population searching for new job by gender and previous occupation

職業及性別 Profissão e sexo Occupation and gender		2009 年 第 4 季 4° T / 2009 Q4 / 2009		2010 年 第 3 季 3° T / 2010 Q3 / 2010		2010 年 第 4 季 4° T / 2010 Q4 / 2010	
		人數 N° No. (‘000)	結構 Estrutura Structure (%)	人數 N° No. (‘000)	結構 Estrutura Structure (%)	人數 N° No. (‘000)	結構 Estrutura Structure (%)
總數 Total	男女/MF	8.8	100.0	7.6	100.0	8.0	100.0
	男/M	5.9	67.5	5.0	65.8	5.0	62.6
	女/F	2.9	32.5	2.6	34.2	3.0	37.4
立法機關成員、公共行政高級官員、 社團領導人員、企業領導人員及經理 Membros dos órgãos legislativos, quadros superiores da administração pública e de associações, directores e quadros dirigentes de empresas Legislators, senior officials of government and associations, directors and managers of companies	男女/MF	0.2	2.5	0.1	1.4	0.2	2.6
	男/M	0.2	2.0	0.1	1.4	0.2	1.9
	女/F	0 <sup>#</sup>	0.5	-	-	0.1	0.7
專業人員 Especialistas das profissões intelectuais e científicas Professionals	男女/MF	0 <sup>#</sup>	0.5	0 <sup>#</sup>	0.6	0 <sup>#</sup>	0.5
	男/M	0 <sup>#</sup>	0.5	-	-	0 <sup>#</sup>	0.5
	女/F	-	-	0 <sup>#</sup>	0.6	-	-
技術員及輔助專業人員 Técnicos e profissionais de nível intermédio Technicians and associate professionals	男女/MF	0.3	3.6	0.4	4.9	0.2	2.3
	男/M	0.2	2.5	0.2	3.1	0 <sup>#</sup>	0.6
	女/F	0.1	1.0	0.1	1.8	0.1	1.7
文員 Empregados administrativos Clerks	男女/MF	1.1	12.8	1.1	14.8	1.7	20.7
	男/M	0.5	6.1	0.6	7.5	0.7	8.6
	女/F	0.6	6.7	0.6	7.3	1.0	12.2
服務、銷售及同類工作人員 Pessoal dos serviços, vendedores e trabalhadores similares Service and sales workers	男女/MF	1.7	19.8	2.0	25.7	2.0	24.5
	男/M	1.1	12.0	1.0	12.9	1.1	13.8
	女/F	0.7	7.7	1.0	12.8	0.9	10.7
漁農業熟練工作者 Trabalhadores qualificados da agricultura e da pesca Skilled agricultural and fishery workers	男女/MF	0.1	0.6	-	-	0 <sup>#</sup>	0.5
	男/M	0.1	0.6	-	-	0 <sup>#</sup>	0.5
	女/F	-	-	-	-	-	-
工業工匠及手工藝工人 Trabalhadores da produção industrial e artesãos Craftsmen and similar workers	男女/MF	2.4	27.6	1.7	22.3	1.5	18.4
	男/M	2.3	26.5	1.6	21.6	1.4	17.7
	女/F	0.1	1.1	0.1	0.7	0.1	0.7
機台、機器操作員、司機及裝配員 Operadores de instalações e máquinas, condutores e montadores Plant and machine operators, drivers and assemblers	男女/MF	0.7	8.3	0.9	11.2	0.9	10.6
	男/M	0.4	5.0	0.6	8.3	0.6	8.0
	女/F	0.3	3.2	0.2	2.9	0.2	2.6
非技術工人 Trabalhadores não qualificados Unskilled workers	男女/MF	2.2	24.5	1.4	19.0	1.6	19.8
	男/M	1.1	12.2	0.8	10.9	0.9	11.0
	女/F	1.1	12.3	0.6	8.1	0.7	8.8

34. 按失業原因及性別統計尋找新工作之失業人口

População desempregada à procura de novo emprego, por causa de desemprego e sexo  
*Unemployed population searching for new job by gender and reason for unemployment*

失業原因及性別 Causa de desemprego e sexo <i>Reason for unemployment and gender</i>		2009 年 第 4 季 4° T / 2009 <i>Q4 / 2009</i>		2010 年 第 3 季 3° T / 2010 <i>Q3 / 2010</i>		2010 年 第 4 季 4° T / 2010 <i>Q4 / 2010</i>	
		人數 N° No. (‘000)	結構 Estrutura Structure (%)	人數 N° No. (‘000)	結構 Estrutura Structure (%)	人數 N° No. (‘000)	結構 Estrutura Structure (%)
總數	男女/MF	8.8	100.0	7.6	100.0	8.0	100.0
Total	男/M	5.9	67.5	5.0	65.8	5.0	62.6
	女/F	2.9	32.5	2.6	34.2	3.0	37.4
疾病或傷殘	男女/MF	0.2	2.1	0.3	3.6	0.2	2.0
Doença ou invalidez	男/M	0.1	1.6	0.1	1.5	0.1	0.6
<i>Illness/disability</i>	女/F	0 <sup>#</sup>	0.5	0.2	2.1	0.1	1.3
私人或家庭理由	男女/MF	2.8	31.4	2.5	32.6	3.5	43.6
Razões pessoais ou familiares	男/M	1.8	20.5	1.6	21.4	1.9	24.0
<i>Personal or family reasons</i>	女/F	1.0	10.9	0.8	11.2	1.6	19.6
不滿意工作條件	男女/MF	0.4	4.9	0.9	11.4	0.7	8.9
Condições de trabalho insatisfatórias	男/M	0.3	3.6	0.4	5.2	0.2	2.9
<i>Dissatisfied with work conditions</i>	女/F	0.1	1.3	0.5	6.2	0.5	5.9
臨時性工作完結	男女/MF	2.3	26.4	1.8	23.9	1.7	20.9
Fim de emprego temporário	男/M	1.9	21.0	1.6	20.5	1.5	18.6
<i>Completion of temporary work</i>	女/F	0.5	5.4	0.3	3.4	0.2	2.4
公司結業	男女/MF	1.0	11.5	1.0	13.3	0.9	11.2
Extinção do estabelecimento/empresa	男/M	0.4	4.5	0.5	6.9	0.4	5.5
<i>Company ceased operation</i>	女/F	0.6	7.0	0.5	6.4	0.5	5.7
被解僱	男女/MF	2.0	23.2	1.2	15.3	1.0	12.8
Despedimento	男/M	1.4	15.8	0.8	10.4	0.8	10.2
<i>Dismissed</i>	女/F	0.6	7.3	0.4	4.9	0.2	2.6
其他原因	男女/MF	0 <sup>#</sup>	0.5	-	-	0.1	0.6
Outras causas	男/M	0 <sup>#</sup>	0.5	-	-	0.1	0.6
<i>Other reasons</i>	女/F	-	-	-	-	-	-

35. 按歲組統計之本地居民的勞動人口(不包括外地僱員)

População activa residente, por grupo etário (excluem-se os trabalhadores não residentes)

*Economically active local residents by age group (excluding non-resident workers)*

歲組 Grupo etário Age group	2009 年第 4 季 4° T / 2009 Q4 / 2009		2010 年第 3 季 3° T / 2010 Q3 / 2010		2010 年第 4 季 4° T / 2010 Q4 / 2010	
	人數 N° No. (‘000)	結構 Estrutura Structure (%)	人數 N° No. (‘000)	結構 Estrutura Structure (%)	人數 N° No. (‘000)	結構 Estrutura Structure (%)
總數 Total	255.7	100.0	266.9	100.0	268.0	100.0
16 - 24	32.6	12.8	32.3	12.1	31.4	11.7
25 - 34	47.3	18.5	50.6	19.0	53.0	19.8
35 - 44	61.8	24.2	62.5	23.4	61.4	22.9
45 - 54	79.3	31.0	80.2	30.0	81.5	30.4
55 - 64	30.6	12.0	36.8	13.8	36.2	13.5
≥ 65	4.0	1.6	4.5	1.7	4.5	1.7

36. 按歲組統計之本地就業居民(不包括外地僱員)

Residentes empregados, por grupo etário (excluem-se os trabalhadores não residentes)

*Employed local residents by age group (excluding non-resident workers)*

歲組 Grupo etário Age group	2009 年第 4 季 4° T / 2009 Q4 / 2009		2010 年第 3 季 3° T / 2010 Q3 / 2010		2010 年第 4 季 4° T / 2010 Q4 / 2010	
	人數 N° No. (‘000)	結構 Estrutura Structure (%)	人數 N° No. (‘000)	結構 Estrutura Structure (%)	人數 N° No. (‘000)	結構 Estrutura Structure (%)
	總數 Total	246.2	100.0	257.5	100.0	259.0
16 - 24	30.4	12.3	29.6	11.5	29.2	11.3
25 - 34	46.2	18.8	49.1	19.1	51.6	19.9
35 - 44	60.4	24.5	61.2	23.8	60.0	23.2
45 - 54	76.1	30.9	77.4	30.0	79.0	30.5
55 - 64	29.0	11.8	35.6	13.8	34.8	13.4
≥65	4.0	1.6	4.5	1.8	4.5	1.7

## 37. 按每月工作收入統計之本地就業居民(不包括外地僱員)

Residentes empregados, por escalão do rendimento mensal do emprego (excluem-se os trabalhadores não residentes)  
 Employed local residents by monthly employment earnings (excluding non-resident workers)

每月工作收入(澳門元) Escalão do rendimento mensal do emprego (MOP) Monthly employment earnings (MOP)	2009年第四季 4º T / 2009 Q4 / 2009		2010年第三季 3º T / 2010 Q3 / 2010		2010年第四季 4º T / 2010 Q4 / 2010	
	人數 Nº No. (‘000)	結構 Estrutura Structure (%)	人數 Nº No. (‘000)	結構 Estrutura Structure (%)	人數 Nº No. (‘000)	結構 Estrutura Structure (%)
總數 Total	246.2	100.0	257.5	100.0	259.0	100.0
≤ 3 499	13.7	5.6	13.9	5.4	13.5	5.2
3 500 - 3 999	3.2	1.3	1.9	0.8	2.2	0.9
4 000 - 4 499	6.2	2.5	7.4	2.9	8.0	3.1
4 500 - 4 999	5.3	2.1	5.1	2.0	4.4	1.7
5 000 - 5 999	17.1	6.9	15.3	6.0	13.5	5.2
6 000 - 7 999	36.8	14.9	39.1	15.2	37.3	14.4
8 000 - 9 999	30.7	12.5	30.0	11.6	29.4	11.4
10 000 - 14 999	62.7	25.5	66.0	25.6	69.6	26.9
15 000 - 19 999	26.4	10.7	30.3	11.8	29.8	11.5
20 000 - 29 999	21.2	8.6	23.7	9.2	23.0	8.9
30 000 - 39 999	6.9	2.8	7.8	3.0	9.3	3.6
40 000 - 59 999	5.5	2.3	4.3	1.7	5.5	2.1
60 000 - 79 999	1.0	0.4	0.7	0.3	1.3	0.5
≥ 80 000	1.0	0.4	0.8	0.3	1.0	0.4
無酬家屬幫工 Trabalhador familiar não remunerado Unpaid family worker	2.1	0.9	2.3	0.9	2.1	0.8
不詳 Ignorado Unknown	6.2	2.5	8.7	3.4	9.0	3.5

38. 按行業統計之本地就業居民每月工作收入中位數(不包括外地僱員)

Mediana do rendimento mensal dos residentes empregados, por ramo de actividade económica (excluem-se os trabalhadores não residentes)

Median monthly employment earnings of the employed local residents by industry (excluding non-resident workers)

行業 Ramo de actividade económica Industry	澳門元 MOP		
	2009年第4季 4° T / 2009 Q4 / 2009	2010年第3季 3° T / 2010 Q3 / 2010	2010年第4季 4° T / 2010 Q4 / 2010
總體中位數 Mediana global Overall median	10 000	10 000	10 000
其中 / Dos quais / Of which :			
製造業 Indústrias transformadoras Manufacturing	7 500	8 000	8 000
建築 Construção Construction	8 000	9 000	9 500
批發及零售業；機動車、摩托車、個人及家庭物品的維修 Comércio por grosso e a retalho; reparação de veículos automóveis, motociclos e de bens de uso pessoal e doméstico Wholesale and retail trade; repair of motor vehicles, motorcycles and personal and household goods	7 500	7 500	8 000
住宿、餐廳、酒樓及同類場所 Alojamento, restaurantes e similares Hotels, restaurants and similar activities	7 000	7 500	7 800
不動產業務、租賃及向企業提供的服務 Actividades imobiliárias, alugueres e serviços prestados às empresas Real estate, renting and business activities	6 000	6 000	7 000
公共行政、防衛及強制性社會保障 Administração pública, defesa e segurança social obrigatória Public administration, defence and compulsory social security	22 600	20 000	22 000
團體、社會及個人的其他服務 Outras actividades de serviços colectivos, sociais e pessoais Other community, social and personal services	12 000	12 000	12 600

## 39. 按職業統計之本地就業居民每月工作收入中位數(不包括外地僱員)

Mediana do rendimento mensal dos residentes empregados, por profissão (excluem-se os trabalhadores não residentes)

Median monthly employment earnings of the employed local residents by occupation (excluding non-resident workers)

職業 Profissão Occupation	澳門元 MOP		
	2009年第四季 4° T / 2009 Q4 / 2009	2010年第三季 3° T / 2010 Q3 / 2010	2010年第四季 4° T / 2010 Q4 / 2010
總體中位數 Mediana global Overall median	10 000	10 000	10 000
立法機關成員、公共行政高級官員、 社團領導人員、企業領導人員及經理 Membros dos órgãos legislativos, quadros superiores da administração pública e de associações, directores e quadros dirigentes de empresas Legislators, senior officials of government and associations, directors and managers of companies	20 000	20 000	23 000
專業人員 Especialistas das profissões intelectuais e científicas Professionals	20 000	22 000	25 000
技術員及輔助專業人員 Técnicos e profissionais de nível intermédio Technicians and associate professionals	15 000	15 300	15 300
文員 Empregados administrativos Clerks	12 000	13 000	13 000
-直接與博彩投注服務有關(如賭場荷官、巡場、 籌碼兌換員等) Ligados directamente às lotarias e jogos de aposta (Ex: "Croupiers", fiscais de bancas, ficheiros e etc.) Directly related to betting services (e.g.: Casino dealers, floorpersons, cage cashiers, etc.)	13 800	14 000	14 000
-其他 Outros Others	10 000	10 000	10 000
服務、銷售及同類工作人員 Pessoal dos serviços, vendedores e trabalhadores similares Service and sales workers	7 500	8 000	8 000
漁農業熟練工作者 Trabalhadores qualificados da agricultura e da pesca Skilled agricultural and fishery workers	7 800	7 100	8 000
工業工匠及手工藝工人 Trabalhadores da produção industrial e artesãos Craftsmen and similar workers	10 000	10 000	10 000
機台、機器操作員、司機及裝配員 Operadores de instalações e máquinas, condutores e montadores Plant and machine operators, drivers and assemblers	8 500	9 000	9 000
非技術工人 Trabalhadores não qualificados Unskilled workers	5 500	5 700	6 000

40. 按行業統計之本地就業居民的每週實際工作時數中位數 (不包括外地僱員)

Mediana semanal de horas efectivamente trabalhadas pelos residentes empregados, por ramo de actividade económica (excluem-se os trabalhadores não residentes)

Median weekly hours actually worked of the employed local residents by industry (excluding non-resident workers)

行業 Ramo de actividade económica Industry	小時 Horas Hours		
	2009 年第 4 季 4° T / 2009 Q4 / 2009	2010 年第 3 季 3° T / 2010 Q3 / 2010	2010 年第 4 季 4° T / 2010 Q4 / 2010
總體中位數 Mediana global Overall median	45.9	46.3	46.1
其中 / Dos quais / Of which :			
製造業 Indústrias transformadoras Manufacturing	46.4	46.4	46.4
建築 Construção Construction	44.5	45.5	44.9
批發及零售業；機動車、摩托車、個人及家庭物品的維修 Comércio por grosso e a retalho; reparação de veículos automóveis, motociclos e de bens de uso pessoal e doméstico Wholesale and retail trade; repair of motor vehicles, motorcycles and personal and household goods	47.6	47.4	47.4
住宿、餐廳、酒樓及同類場所 Alojamento, restaurantes e similares Hotels, restaurants and similar activities	47.3	47.6	47.8
不動產業務、租賃及向企業提供的服務 Actividades imobiliárias, alugueres e serviços prestados às empresas Real estate, renting and business activities	46.8	47.6	46.8
公共行政、防衛及強制性社會保障 Administração pública, defesa e segurança social obrigatória Public administration, defence and compulsory social security	39.1	40.2	38.6
團體、社會及個人的其他服務 Outras actividades de serviços colectivos, sociais e pessoais Other community, social and personal services	46.5	46.8	46.8

41. 按職業統計之本地就業居民的每週實際工作時數中位數（不包括外地僱員）

Mediana semanal de horas efectivamente trabalhadas pelos residentes empregados, por profissão (excluem-se os trabalhadores não residentes)

Median weekly hours actually worked of the employed local residents by occupation (excluding non-resident workers)

職業 Profissão Occupation	小時 Horas Hours		
	2009 年第 4 季 4º T / 2009 Q4 / 2009	2010 年第 3 季 3º T / 2010 Q3 / 2010	2010 年第 4 季 4º T / 2010 Q4 / 2010
總體中位數 Mediana global Overall median	45.9	46.3	46.1
立法機關成員、公共行政高級官員、 社團領導人員、企業領導人員及經理 Membros dos órgãos legislativos, quadros superiores da administração pública e de associações, directores e quadros dirigentes de empresas Legislators, senior officials of government and associations, directors and managers of companies	46.8	46.7	45.2
專業人員 Especialistas das profissões intelectuais e científicas Professionals	41.9	42.2	42.4
技術員及輔助專業人員 Técnicos e profissionais de nível intermédio Technicians and associate professionals	42.5	43.1	42.4
文員 Empregados administrativos Clerks	45.6	46.1	46.1
服務、銷售及同類工作人員 Pessoal dos serviços, vendedores e trabalhadores similares Service and sales workers	47.4	47.3	47.5
漁農業熟練工作者 Trabalhadores qualificados da agricultura e da pesca Skilled agricultural and fishery workers	46.6	45.8	46.6
工業工匠及手工藝工人 Trabalhadores da produção industrial e artesãos Craftsmen and similar workers	45.7	46.3	46.1
機台、機器操作員、司機及裝配員 Operadores de instalações e máquinas, condutores e montadores Plant and machine operators, drivers and assemblers	46.8	47.1	46.8
非技術工人 Trabalhadores não qualificados Unskilled workers	46.2	46.7	46.5

以下統計表可在本局網頁下載

### 勞動人口

- 1.1. 按歲組及性別統計之勞動人口結構

### 就業人口

- 2.1. 按歲組、職業及性別統計之就業人口
- 2.2. 按歲組、行業及性別統計之就業人口
- 2.3. 按職業身份及職業統計之就業人口
- 2.4. 按職業身份及行業統計之就業人口
- 2.5. 按教育程度、職業及性別統計之就業人口
- 2.6. 按教育程度、行業及性別統計之就業人口
- 2.7. 按正職每週正常工作時數、職業及性別統計之就業人口
- 2.8. 按正職每週正常工作時數、行業及性別統計之就業人口
- 2.9. 按每週實際工作時數、職業及性別統計之就業人口
- 2.9.1. 按每月工作收入及每週實際工作時數統計之就業人口
- 2.9.2. 按正職每月工作收入及每週實際工作時數統計之就業人口
- 2.9.3. 按正職每週實際工作時數及性別統計之就業人口
- 2.9.4. 按行業統計之正職每週實際工作時數中位數
- 2.9.5. 按職業統計之正職每週實際工作時數中位數
- 2.9.6. 按行業統計之每月工作收入中位數(綜合四季計算)
- 2.9.7. 按職業統計之每月工作收入中位數(綜合四季計算)
- 2.10. 按每週實際工作時數、行業及性別統計之就業人口
- 2.11. 按職業身份、每月工作收入及性別統計之就業人口
- 2.12. 按每月工作收入、職業及性別統計之就業人口
- 2.13. 按每月工作收入、行業及性別統計之就業人口

- 2.14. 按計薪方式、行業及員工性別統計的僱員數目
- 2.15. 按計薪方式、職業及員工性別統計的僱員數目
- 2.16. 按現職年資、行業及性別統計的就業人口
- 2.17. 按現職年資、職業及性別統計的就業人口

### **就業不足人口**

- 3.1. 按性別及歲組統計之就業不足人口
- 3.2. 按性別及職業身份統計之就業不足人口
- 3.3. 按性別及每週實際工作時數統計之就業不足人口
- 3.4. 按性別及職業統計之就業不足人口
- 3.5. 按性別及行業統計之就業不足人口
- 3.6. 按性別及就業不足原因統計之就業不足人口

### **失業人口**

- 4.1. 按失業狀況、歲組及性別統計之失業人口
- 4.2. 按失業狀況、教育程度及性別統計之失業人口
- 4.3. 按尋找工作時間、歲組及性別統計之失業人口
- 4.4. 按尋找工作時間、教育程度及性別統計之失業人口
- 4.5. 按性別及尋找工作方法統計之失業人口
- 4.6. 按失業狀況及希望擔任職業統計之失業人口
- 4.7. 按失業狀況及希望從事行業統計之失業人口
- 4.8. 按性別及尋找工作時間統計尋找第一份工作的失業人口
- 4.9. 按尋找工作時間、歲組及性別統計尋找新工作的失業人口
- 4.10. 按性別及失業原因統計尋找新工作的失業人口
- 4.11. 按性別及過往之職業統計尋找新工作的失業人口
- 4.12. 按性別及過往之行業統計尋找新工作的失業人口

### **本地居民**

- 5.1. 按行業統計之本地就業居民每月工作收入中位數(綜合四季計算)
- 5.2. 按職業統計之本地就業居民每月工作收入中位數(綜合四季計算)

Os quadros abaixo indicados podem ser consultados no *website* da DSEC

## **População Activa**

- 1.1. Estrutura da população activa, por grupo etário e sexo

## **População Empregada**

- 2.1. População empregada, segundo o grupo etário, por profissão e sexo
- 2.2. População empregada, segundo o grupo etário, por ramo de actividade económica e sexo
- 2.3. População empregada, segundo a situação na profissão, por profissão
- 2.4. População empregada, segundo a situação na profissão, por ramo de actividade económica
- 2.5. População empregada, segundo o nível de escolaridade, por profissão e sexo
- 2.6. População empregada, segundo o nível de escolaridade, por ramo de actividade económica e sexo
- 2.7. População empregada, segundo o número de horas normalmente trabalhadas semanalmente no emprego principal, por profissão e sexo
- 2.8. População empregada, segundo o número de horas normalmente trabalhadas semanalmente no emprego principal, por ramo de actividade económica e sexo
- 2.9. População empregada, segundo o número de horas efectivamente trabalhadas semanalmente no emprego, por profissão e sexo
- 2.9.1. População empregada, segundo o número de horas efectivamente trabalhadas semanalmente no emprego, por escalão do rendimento mensal do emprego
- 2.9.2. População empregada, segundo o número de horas efectivamente trabalhadas semanalmente no emprego, por escalão do rendimento mensal do emprego principal
- 2.9.3. População empregada, por número de horas efectivamente trabalhadas semanalmente no emprego principal e sexo
- 2.9.4. Mediana de horas efectivamente trabalhadas semanalmente no emprego principal, por ramo de actividade económica
- 2.9.5. Mediana de horas efectivamente trabalhadas semanalmente no emprego principal, por profissão
- 2.9.6. Mediana do rendimento mensal do emprego, por ramo de actividade económica (dados agregados dos 4 trimestres anteriores)
- 2.9.7. Mediana do rendimento mensal do emprego, por profissão (dados agregados dos 4 trimestres anteriores)
- 2.10. População empregada, segundo o número de horas efectivamente trabalhadas semanalmente no emprego, por ramo de actividade económica e sexo
- 2.11. População empregada, segundo a situação na profissão, por escalão do rendimento mensal do emprego e sexo
- 2.12. População empregada, segundo o escalão do rendimento mensal do emprego, por profissão e sexo
- 2.13. População empregada, segundo o escalão do rendimento mensal do emprego, por ramo de actividade económica e sexo

- 2.14. Número de trabalhadores por conta de outrem, segundo o regime de pagamento, por ramo de actividade económica e sexo
- 2.15. Número de trabalhadores por conta de outrem, segundo o regime de pagamento, por profissão e sexo
- 2.16. População empregada, segundo a duração do trabalho no presente emprego, por ramo de actividade económica e sexo
- 2.17. População empregada, segundo a duração do trabalho no presente emprego, por profissão e sexo

### **População Subempregada**

- 3.1. População subempregada, segundo o sexo, por grupo etário
- 3.2. População subempregada, segundo o sexo, por situação na profissão
- 3.3. População subempregada, segundo o sexo, por número de horas efectivamente trabalhadas semanalmente
- 3.4. População subempregada, segundo o sexo, por profissão
- 3.5. População subempregada, segundo o sexo, por ramo de actividade económica
- 3.6. População subempregada, segundo o sexo, por causa de subemprego

### **População Desempregada**

- 4.1. População desempregada, segundo a situação de desemprego, por grupo etário e sexo
- 4.2. População desempregada, segundo a situação de desemprego, por nível de escolaridade e sexo
- 4.3. População desempregada, segundo a duração da procura de emprego, por grupo etário e sexo
- 4.4. População desempregada, segundo a duração da procura de emprego, por nível de escolaridade e sexo
- 4.5. População desempregada, segundo o sexo, por diligência para encontrar emprego
- 4.6. População desempregada, segundo a situação de desemprego, por profissão desejada
- 4.7. População desempregada, segundo a situação de desemprego, por ramo de actividade económica desejado
- 4.8. População desempregada à procura do primeiro emprego, segundo o sexo, por duração da procura de emprego
- 4.9. População desempregada à procura de novo emprego, segundo a duração da procura de emprego, por grupo etário e sexo
- 4.10. População desempregada à procura de novo emprego, segundo o sexo, por causa de desemprego
- 4.11. População desempregada à procura de novo emprego, segundo o sexo, por profissão anterior
- 4.12. População desempregada à procura de novo emprego, segundo o sexo, por ramo de actividade económica anterior

### **Residentes**

- 5.1. Mediana do rendimento mensal dos residentes empregados, por ramo de actividade económica (dados agregados dos 4 trimestres anteriores)
- 5.2. Mediana do rendimento mensal dos residentes empregados, por profissão (dados agregados dos 4 trimestres anteriores)

## AVAILABLE INFORMATION

The following statistical tables are available for download from DSEC website.

### Labour force

- 1.1. Structure of the labour force by gender and age group

### Employed population

- 2.1. Employed population by gender, age group and occupation
- 2.2. Employed population by gender, age group and industry
- 2.3. Employed population by status in employment and occupation
- 2.4. Employed population by status in employment and industry
- 2.5. Employed population by gender, educational attainment and occupation
- 2.6. Employed population by gender, educational attainment and industry
- 2.7. Employed population by gender, normal hours of work per week in main employment and occupation
- 2.8. Employed population by gender, normal hours of work per week in main employment and industry
- 2.9. Employed population by gender, weekly hours actually worked and occupation
  - 2.9.1. Employed population by weekly hours actually worked and monthly employment earnings
  - 2.9.2. Employed population by weekly hours actually worked and monthly employment earnings in main employment
  - 2.9.3. Employed population by gender and weekly hours actually worked in main employment
  - 2.9.4. Median weekly hours actually worked in main employment by industry
  - 2.9.5. Median weekly hours actually worked in main employment by occupation
  - 2.9.6. Median monthly employment earnings by industry (Data from past four quarters)
  - 2.9.7. Median monthly employment earnings by occupation (Data from past four quarters)
- 2.10. Employed population by gender, weekly hours actually worked and industry
- 2.11. Employed population by gender, status in employment and monthly employment earnings
- 2.12. Employed population by gender, monthly employment earnings and occupation
- 2.13. Employed population by gender, monthly employment earnings and industry

- 2.14. Number of employees by gender, pay basis and industry
- 2.15. Number of employees by gender, pay basis and occupation
- 2.16. Employed population by gender, duration in present job and industry
- 2.17. Employed population by gender, duration in present job and occupation

### **Underemployed population**

- 3.1. Underemployed population by gender and age group
- 3.2. Underemployed population by gender and status in employment
- 3.3. Underemployed population by gender and weekly hours actually worked
- 3.4. Underemployed population by gender and occupation
- 3.5. Underemployed population by gender and industry
- 3.6. Underemployed population by gender and reason for underemployment

### **Unemployed population**

- 4.1. Unemployed population by gender, age group and situation of unemployment
- 4.2. Unemployed population by gender, situation of unemployment and educational attainment
- 4.3. Unemployed population by gender, age group and job search duration
- 4.4. Unemployed population by gender, job search duration and educational attainment
- 4.5. Unemployed population by gender and way of finding jobs
- 4.6. Unemployed population by situation of unemployment and desired occupation
- 4.7. Unemployed population by situation of unemployment and desired industry
- 4.8. Unemployed population searching for first job by gender and job search duration
- 4.9. Unemployed population searching for new job by gender, age group and job search duration
- 4.10. Unemployed population searching for new job by gender and reason for unemployment
- 4.11. Unemployed population searching for new job by gender and previous occupation
- 4.12. Unemployed population searching for new job by gender and previous industry

### **Local residents**

- 5.1. Median monthly employment earnings of the employed local residents by industry (Data from past four quarters)
- 5.2. Median monthly employment earnings of the employed local residents by occupation (Data from past four quarters)