

RECENSEAMENTO AOS RESTAURANTES E SIMILARES

餐廳，酒樓，及有關行業普查

1994

Para efeitos de informação contacte o

Centro de Documentação e Difusão de Informação da DSEC

索取進一步資料，可聯絡

統計暨普查司文件暨資料傳播中心

Rua Inácio Baptista, 4D-6, 3º andar

Telefone: 3995311

Fax: 307825

鵝眉街4D-6號三樓

電話：3995311

圖文傳真：307825

E-Mail: dseccddi@macau.ctm.net

Estatística Oficial

官方統計

A reprodução destes dados só é permitida com indicação da fonte

倘刊登此等統計資料，須指出資料來源

統計暨普查司
DSEC - Centro de Documentação e Difusão de Informação
Rua Inácio Baptista, 4D-6, 3º andar
Tel. 3995311
Fax. 307825
E-mail: dseccddi@macau.ctm.net

RECENSO DE RESTAURANTES E BARRAS

餐館及酒家調查

1996

o governo de macau

o departamento de estatística

estatística

estatística e informática

rua do largo do tempo, 42-44, macau

telefone: 2833333

fax: 2833333

internet: www.dsec.gov.mo

estatística

estatística

estatística

Editor: DSEC
Macau, Março de 1996
Design Gráfico: DSEC
Impressão: DSEC
Tiragem: 250Exs.

estatística

estatística

編輯：統計暨普查司
澳門，一九九六年三月
圖表設計：統計暨普查司
印刷：統計暨普查司
印刷數量：二百五十份

estatística

estatística

INTRODUÇÃO

A Direcção de Serviços de Estatística e Censos (DSEC) divulga, através desta publicação, os resultados do Recenseamento aos Restaurantes e Similares de 1994. Espera-se que ela possibilite, a todos os seus utilizadores, uma maior compreensão das tendências e mudanças operadas no Sector de Restaurantes.

Este sector tem sido uma das principais componentes da actividade turística do Território. Daí que a disponibilidade de informação estatística relativa às suas características estruturais e ao seu comportamento constitua condição essencial para a formulação de políticas eficientes que visem o seu desenvolvimento futuro.

A DSEC agradece à Direcção de Serviços de Turismo, aos estabelecimentos inquiridos, às associações e às pessoas singulares que, de algum modo, contribuíram com a sua colaboração e sugestões para este projecto e para a elaboração desta publicação.

Macau, Fevereiro, 1996

O Director dos Serviços

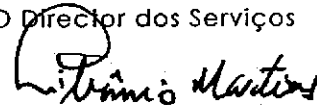

Libânio Martins

INTRODUÇÃO

Este documento tem como objetivo apresentar os resultados da pesquisa realizada sobre o tema em questão. O estudo foi conduzido com o intuito de analisar os aspectos envolvidos no processo de desenvolvimento de um novo produto, considerando os fatores que influenciam a aceitação e a adoção pelo mercado-alvo.

A metodologia utilizada para a coleta de dados foi baseada em questionários aplicados a uma amostra representativa de consumidores. Os dados foram analisados estatisticamente para identificar as principais variáveis que afetam a decisão de compra. Os resultados indicam que a qualidade percebida e o preço são os fatores mais relevantes para a escolha do consumidor.

Conclui-se que a compreensão das necessidades e expectativas dos clientes é fundamental para o sucesso de qualquer iniciativa de desenvolvimento de produtos. As empresas devem investir em pesquisas de mercado contínuas para manter-se atualizadas e competitivas no mercado.

白頁

Blank page

Página vazia

Blank page



ÍNDICE

NOTA METODOLÓGICA

Processo de Recolha

Cobertura

CONCEITOS E DEFINIÇÕES

SINAIS CONVENCIONAIS

ANÁLISE DE DADOS

1. Análise Global

2. Restaurantes, Cafés e Actividades Similares de Comidas e Bebidas

2.1 Estabelecimentos, Lugares Sentados e Pessoal ao Serviço

2.2 Estabelecimentos Segundo as Categorias

2.3 Receitas, Despesas com Pessoal, Valor Acrescentado Bruto e Capital Fixo

2.4 Receitas e Despesas

2.5 Estabelecimentos por Escalões de Pessoal ao Serviço

2.6 Pessoal ao Serviço e Remunerado por Escalão

2.7 Despesas e Custo de Mão-de-Obra por Escalão de Pessoal ao Serviço

2.8 Estabelecimentos por Freguesia e respectivas receitas

2.9 Despesas de Exploração

Quadros

Quadro 1.1 Restaurantes, outros estabelecimentos de comidas e estabelecimentos de bebidas : N° de estabelecimentos e capacidade ao serviço, segundo a actividade e a classificação dos estabelecimentos

Quadro 1.2 Restaurantes, outros estabelecimentos de comidas e estabelecimentos de bebidas : Pessoal ao serviço, segundo a actividade e a classificação dos estabelecimentos

2

8

9

10

11

13

14

19

20

23

24

24

24

24

25

26

26

27

27

28

28

29

29

30

30

31

31

32

32

33

33

33

67

67

69

69

Índice

Quadro 2	Principais dados estatísticos, segundo a actividade dos estabelecimentos	71
Quadro 3	Principais dados estatísticos, segundo a actividade dos estabelecimentos (variação em relação aos anos 1991, 1993 e 1994)	72
Quadro 4	Principais dados estatísticos, segundo a actividade dos estabelecimentos, por escalões de pessoal ao serviço	73
Quadro 5	Principais dados estatísticos, segundo a actividade principal e a situação jurídica das empresas	74
Quadro 6	Principais dados estatísticos, segundo a actividade principal e a localização dos estabelecimentos	76
Quadro 7	Principais dados estatísticos, segundo a capacidade de lotação dos estabelecimentos	78
<i>Estabelecimentos com 10 ou mais pessoas ao serviço</i>		
Quadro 8	Receitas dos restaurantes, outros estabelecimentos de comidas e estabelecimentos de bebidas, segundo a classificação dos estabelecimentos	80
Quadro 9	Despesas dos restaurantes, outros estabelecimentos de comidas e estabelecimentos de bebidas, segundo a classificação dos estabelecimentos	80
Quadro 10	Restaurantes, outros estabelecimentos de comidas e estabelecimentos de bebidas : peso das diversas despesas em relação às despesas totais, segundo a classificação dos estabelecimentos	82
Quadro 11	Restaurantes, outros estabelecimentos de comidas e estabelecimentos de bebidas : pessoal ao serviço por categorias de pessoal e por sexo, segundo a classificação dos estabelecimentos	84
Quadro 12	Restaurantes, outros estabelecimentos de comidas e estabelecimentos de bebidas : despesas com pessoal e por sexo, segundo a classificação dos estabelecimentos	87
Quadro 13	Aquisições de mercadorias para venda e de materiais, no total e directamente ao exterior	89
Quadro 14	Serviços contratados, no total e directamente ao exterior	90
Quadro 15	Impostos indirectos pagos, segundo a classificação dos estabelecimentos	92

NOTA METODOLÓGICA

白頁

Página vazia

Blank page

O presente recenseamento cobriu todos os restaurantes e estabelecimentos similares que estiveram em actividade em 1994. A listagem dos estabelecimentos a inquirir foi obtida a partir dos registos do Ficheiro de Agentes Económicos existente na DSEC e completada com os registos da Direcção dos Serviços de Turismo. Não foram contemplados neste recenseamento os vendedores ambulantes, as tendas de comidas de rua, as cantinas e outros estabelecimentos semelhantes que não se encontram abertos ao público em geral.

PROCESSO DE RECOLHA

Tal como nos recenseamentos anteriores, foram utilizados dois tipos de questionários: um formulário simplificado, para os estabelecimentos com menos de 10 pessoas ao serviço, e um formulário detalhado, para os estabelecimentos com 10 ou mais pessoas ao serviço. Por seu turno, foi prosseguido o método de recolha directa. Os questionários, enviados através do correio para todos os estabelecimentos podiam ser devolvidos por correio depois de preenchidos, ou entregues aos agentes de censos e inquéritos da DSEC que se deslocaram aos estabelecimentos durante o período do recenseamento.

COBERTURA

De um total de 1 283 estabelecimentos inicialmente listados e inquiridos, foram excluídos 466, por uma das seguintes razões:

	Nº DE ESTAB.
Encerrados	197
Sem actividade em 1994	121
Iniciaram a actividade somente em 1995	9
Endereço duplicado	24
Restaurantes explorados por hotéis	76
Outros	39

TOTAL	466
	====

Após a exclusão de todos estes casos, restaram 817 casos úteis dum total de 1 283 estabelecimentos, os quais representaram 63,7% do número total coberto e se distribuíram do seguinte modo:

FREGUESIA	Nº DE ESTAB.	%
S ^o António	244	29,8
S. Lázaro	70	8,6
S. Lourenço	143	17,5
Sé	162	19,8
N ^o . Senhora de Fátima	150	18,4
Taipa	41	5,0
Coloane	7	0,9
	-----	-----
TOTAL	817	100,0
	====	====

O presente relatório contém todos os resultados e conclusões do trabalho desenvolvido durante o período de 1988 a 1992. A 1992, os estabelecimentos de ensino de nível médio e ensino de nível superior de ensino de nível superior existentes no Brasil, a seguir, foram classificados de acordo com o tipo de instituição de ensino, de acordo com o nível de ensino e de acordo com o tipo de instituição de ensino.

FRUSTRADO DE RESOLUÇÃO

Os dados nos estabelecimentos de ensino de nível médio e ensino de nível superior foram classificados de acordo com o tipo de instituição de ensino, de acordo com o nível de ensino e de acordo com o tipo de instituição de ensino. Os dados nos estabelecimentos de ensino de nível médio e ensino de nível superior foram classificados de acordo com o tipo de instituição de ensino, de acordo com o nível de ensino e de acordo com o tipo de instituição de ensino.

白頁

Página vazia

COBERTURA

Blank page

1988

1989
1990
1991
1992
TOTAL

TOTAL

1988
1989
1990
1991
1992
TOTAL

Os dados nos estabelecimentos de ensino de nível médio e ensino de nível superior foram classificados de acordo com o tipo de instituição de ensino, de acordo com o nível de ensino e de acordo com o tipo de instituição de ensino.

1988
1989
1990
1991
1992
TOTAL

1988

1989
1990
1991
1992
TOTAL

1988

1989
1990
1991
1992
TOTAL

TOTAL

CONCEITOS E DEFINIÇÕES

白頁

Página vazia

Blank page

ACTIVIDADE PRINCIPAL - Actividade que, durante o período de referência, originou a maior receita. Na impossibilidade de aplicação deste critério, considera-se como actividade principal aquela que ocupou maior número de trabalhadores.

ACTIVIDADE SECUNDÁRIA - Actividade diferente da actividade principal exercida dentro do estabelecimento.

ALUGUER DE MAQUINARIA E EQUIPAMENTO - Valor pago pela utilização de máquinas e outros equipamentos na exploração do estabelecimento.

ATERRO - Terreno conquistado do mar através da construção de diques, muros de suporte e outras estruturas e do depósito e consolidação de areias, saibros, pedras e outros materiais. Trata-se de terreno produzido pelo homem e não de terreno fornecido pela Natureza.

CAPACIDADE DE LOTAÇÃO - Número máximo de lugares sentados que os estabelecimentos podem alojar num determinado momento ou período. Esta capacidade é a existente ou disponível visto que não se consideram os estabelecimentos encerrados.

COTIZAÇÕES PATRONAIS PARA SEGURANÇA SOCIAL - Cotizações da entidade patronal para esquemas de previdência social, públicos ou privados, incluindo os criados pela própria entidade patronal a favor do seu pessoal, com fundos de previdência da empresa; prémios pagos pela entidade patronal para seguros contra acidentes de trabalho e doenças profissionais a favor do seu pessoal.

CUSTO DE ÁGUA - Valor pago pelo estabelecimento na aquisição de água corrente fornecida pelos SAAM.

CUSTO DOS COMBUSTÍVEIS - Custo dos combustíveis utilizados em cozinhas, aquecimento, veículos ou outros.

CUSTO DE ELECTRICIDADE - Valor pago pelo estabelecimento na aquisição de energia eléctrica produzida e fornecida pela CEM.

DEPRECIACÃO DOS BENS DE CAPITAL FIXO - Valores contabilísticos atribuídos pelo estabelecimento à depreciação dos diferentes bens de Capital Fixo do estabelecimento durante o ano.

DESPESAS DE EXPLORAÇÃO - Somatório das despesas correntes em bens e serviços fornecidos por terceiros ao estabelecimento inquirido. São consideradas despesas de exploração: materiais, água, combustíveis, electricidade, manutenção e reparação, aluguer de instalações, seguros de propriedade, transportes, armazenagem e comunicações, marketing e publicidade, aluguer de maquinaria e equipamento, outros

serviços, contratados e outras despesas de exploração. Todos estes bens e serviços são valorizados pelos preços globais facturados ao estabelecimento.

ESTABELECIMENTO - Unidade económica que, sob a autoridade de uma única entidade jurídica, exerce exclusiva ou principalmente um único tipo de actividade económica, num só local.

EXISTÊNCIAS - Mercadorias em armazém que, independentemente do grau de transformação à venda. Por exemplo, chá empacotado, café em grão ou alimentos utilizados nos restaurantes na preparação de refeições. As existências de mercadorias para vendas no início e no fim do ano incluem todas as mercadorias destinadas a serem vendidas que, no dia 1 de Janeiro e no dia 31 de Dezembro, respectivamente, eram propriedade do estabelecimento ou eram controladas pelo estabelecimento e propriedade da empresa-mãe. Os valores das existências no início e no fim do ano são valores contabilísticos.

EXISTÊNCIAS DE BENS DE CAPITAL FIXO - É o valor contabilístico dos bens de capital fixo, pertencentes à entidade exploradora do estabelecimento, que se encontravam no estabelecimento ou sob o seu controle à data de 31 de Dezembro.

FORMAÇÃO BRUTA DE CAPITAL FIXO - Aquisição de todos os bens de capital fixo (novos, usados e produzidos pelo estabelecimento para uso próprio), deduzidas as vendas dos bens de capital fixo.

JUROS PAGOS - Montante pago no ano relativamente a juros de empréstimos bancários e a despesas com descontos bancários, de letras e outros títulos.

MANUTENÇÃO E REPARAÇÃO - Considera os trabalhos correntes de manutenção e reparação de edifícios, instalações eléctricas, equipamento e mobiliário, veículos e outros bens de capital fixo, contratados a terceiros. Não inclui os grandes trabalhos de reparação e os trabalhos de alteração e ampliação dos bens de capital fixo.

MARKETING E PUBLICIDADE - Consiste nas despesas com publicidade, promoção e prospecção de mercados, contratados a terceiros.

MATERIAIS ADQUIRIDOS (EXCLUINDO MERCADORIAS PARA VENDA) - As aquisições de materiais utilizados na exploração do estabelecimento e com uma vida útil inferior a um ano. Inclui os materiais de limpeza, toalhas de mesa, guardanapos, louças, talheres, toalhas de banho, artigos de higiene, detergentes e outros materiais utilizados pelos serviços de lavandaria e limpeza a seco, artigos de decoração, listas de restaurantes, desinfectantes, artigos e materiais de escritório, materiais para reparação e manutenção e todos os outros materiais auxiliares utilizados na exploração corrente do estabelecimento e que não foram adquiridos para venda.

OUTRAS DESPESAS COM PESSOAL - Pagamentos directos pela entidade patronal aos trabalhadores, respeitantes a compensações por ausência por doença, maternidade ou acidente e as compensações por despedimentos; custos de tratamento médico e serviços de saúde prestados aos trabalhadores por outras entidades e suportados pela entidade patronal.

OUTRAS DESPESAS DE EXPLORAÇÃO - Despesas correntes não discriminadas, como por exemplo, despesas gerais de administração e despesas com uniformes ou fardas de trabalho. Não inclui dívidas incobráveis, depreciações, doações e juros, nem os montantes pagos relativamente aos impostos de turismo.

OUTRAS MERCADORIAS ADQUIRIDAS PARA VENDA - As mercadorias adquiridas para revenda, e.g. compras de tabacos e outras mercadorias adquiridas para revenda. Não incluem os materiais adquiridos para despesas de exploração.

OUTRAS RECEITAS - Receitas provenientes da venda de tabaco, jornais e outras mercadorias excluindo comidas e bebidas. Receitas de serviços prestados pelo estabelecimento, tais como chamadas telefónicas e outras receitas resultantes da exploração normal do estabelecimento não discriminadas anteriormente.

OUTROS SERVIÇOS CONTRATADOS - Despesas com serviços de contabilidade, auditoria e consultadoria, segurança e limpeza das instalações, serviços bancários, lavanderia e limpeza a seco, contratação de músicos e outros artistas e outros serviços contratados a terceiros e não discriminados anteriormente.

PENSÕES E REFORMAS - Pagamentos directos pela entidade patronal de pensões e reformas ao seu pessoal.

PESSOAL AO SERVIÇO - Indivíduos que trabalham para o estabelecimento incluindo quer o pessoal remunerado quer os proprietários e os familiares que trabalham sem serem remunerados.

PESSOAL REMUNERADO - Conjunto de indivíduos do serviço no estabelecimento que recebe remuneração regular pelo seu trabalho.

PROPRIETÁRIOS QUE TRABALHAM NÃO REMUNERADOS - Todos os proprietários individuais e sócios que participaram activamente no trabalho do estabelecimento mas que não receberam remuneração regular acordada pelo trabalho executado.

REMUNERAÇÕES EM DINHEIRO - Consideram os ordenados e salários de base do pessoal remunerado, as taxas de serviços e comissões pagas ao pessoal remunerado ou pagamentos por horas extraordinárias, bonificações e gratificações, como no Ano Novo Chinês, subsídios e ordenados pagos durante os períodos de férias e de licença por doença e todos os subsídios em dinheiro. Os valores devem referir-se a valores brutos, ou seja, antes de quaisquer descontos, por conta do pessoal, efectuados pela entidade patronal, como contribuições para esquemas de previdência social, impostos ou outros descontos, por conta do pessoal, efectuados pela entidade patronal. Excluem as compensações por despedimentos e despesas de deslocações. As remunerações não incluem as gorjetas recebidas pelo pessoal.

REMUNERAÇÕES EM ESPÉCIE - Custo líquido para a entidade patronal dos bens e serviços fornecidos ao pessoal gratuitamente ou a preços reduzidos, bens e serviços esses que constituem clara e primordialmente um benefício para as pessoas na sua qualidade de consumidores. Compreendem a alimentação, as bebidas, o vestuário (excepto fardas de trabalho) e o alojamento e, por vezes ainda, a electricidade. As remunerações não incluem as gorjetas recebidas pelo pessoal.

RENDA DE INSTALAÇÕES - Valor pago pela utilização das instalações onde funciona o estabelecimento, incluindo armazéns, garagens e outras instalações auxiliares.

SEGUROS DE PROPRIEDADE - O montante de prémios pagos a companhias de seguros relativamente a seguros contra incêndio, roubo e outros serviços de seguros de propriedade.

TERRENOS - Os terrenos fornecidos pela Natureza.

TRABALHADORES FAMILIARES NÃO REMUNERADOS - Todos os indivíduos que pertencem ao agregado familiar dos proprietários do estabelecimento e que trabalham no estabelecimento, pelo menos durante um terço da duração de trabalho considerado normal no estabelecimento, sem receberem remuneração fixa e regular pelo seu trabalho.

TRABALHADOR NÃO RESIDENTE - Trabalhador detentor de um título de identificação emitido pelo Corpo de Polícia de Segurança Pública (cujo novo modelo foi aprovado pelo Despacho nº 96/GM/90, de 20 de Agosto), segundo o estabelecido no artigo 5º, nº 5, do Decreto-Lei nº 50/85/M, de 25 de Junho e o disposto no nº 13 do Despacho nº 12/GM/88, de 1 de Fevereiro.

TRABALHADOR RESIDENTE - Trabalhador titular do Bilhete de Identidade emitido pelos competentes serviços de identificação da Administração Portuguesa ou Título de Permanência Temporária, emitido pelo Corpo de Polícia de Segurança Pública, nos termos do Despacho nº 48/GM/90, de 7 de Maio.

TRANSPORTES, ARMAZENAGEM E COMUNICAÇÕES - Despesas com serviços de transporte e armazenagem de mercadorias e transporte de pessoas, serviços postais, telefónicos, telegráficos e de telex e outros serviços de comunicações contratados a terceiros.

VALOR ACRESCENTADO BRUTO - Vendas e Outras Receitas menos Compras de Bens e Serviços para Venda, menos Despesas de Exploração, mais Variação de Existências.

VENDA DE COMIDAS E BEBIDAS - As receitas provenientes da venda de comidas e bebidas, quer em restaurantes e estabelecimentos similares, quer em banquetes ou outros similares. Inclui as taxas de serviço. Exclui o imposto de turismo.

VENDAS E OUTRAS RECEITAS — Valor das vendas de todas as mercadorias e produtos cuja propriedade ou direito de uso efectivo tenha sido transferido para outrem e o valor de todos os serviços prestados independentemente do momento e método de pagamento.

TRANSPORTES, ARMAZENAGEM E COMUNICAÇÕES - Destinos com serviços de transporte e armazenagem de mercadorias e transporte de pessoas, serviços de correio, telégrafos e de rádio e outros serviços de comunicações contínuas e intermitentes.

VALOR ADICIONADO BRUTO - Valor e diferença resultante da soma de bens e serviços produzidos, menos gastos de exploração, e de tributos de consumo.

VENDA DE COMIDAS E BEBIDAS - As receitas provenientes da venda de comidas e bebidas para consumo imediato e estabelecimentos similares, para fins industriais ou outros similares, incluindo a venda de bebidas alcoólicas de fabricação própria.

VENDA DE OUTROS PRODUTOS - Valor das vendas de todos os produtos e serviços produzidos, excetuando-se a venda de produtos e serviços de exploração de mineração e de petróleo e gás natural, e de produtos e serviços de exploração de petróleo e gás natural.

白頁

Página vazia
Blank page

SINAIS CONVENCIONAIS

0	Resultado inferior à unidade adoptada
..	Resultado nulo ou não aplicável
...	Dado confidencial
MOP	Pataca de Macau
-	Menos
+	Mais
H	Sexo masculino
M	Sexo feminino
HM	Total dos dois sexos
%	Percentagem
nº	Número
CAM	Classificação das Actividades Económicas de Macau

0

1

2

3

4

5

6

7

8

9

10

11

12

白頁

Página vazia

Blank page

ANÁLISE DE RESULTADOS

白頁

REPUBLICA BOLIVIANA

Página vazia

Blank page

1 - ANÁLISE GLOBAL DO DESEMPENHO ECONÓMICO DA ACTIVIDADE DE RESTAURANTES, CAFÉS E ESTABELECIMENTOS SIMILARES DE 1993 A 1994

Em 1994 os Restaurantes, Cafés e Estabelecimentos Similares, comparativamente a 1993, apresentaram uma evolução económica favorável especialmente no que respeitou ao valor total de Vendas e Outras Receitas (+16,4%) e ao Valor Acrescentado Bruto (+11,7%). Em contrapartida, a Formação Bruta de Capital Fixo registou uma diminuição de 47,8%.

QUADRO A : SÍNTESE DA SITUAÇÃO ECONÓMICA - CAM 631

ANO	1994	1993	VARIAÇÃO (%)
Nº de Estabelecimentos	817	795	+2,8
Nº de Pessoal ao Serviço	10.627	9.974	+6,5
*Despesas com Pessoal	433	350	+23,7
*Vendas e Outras Receitas	1.387	1.192	+16,4
*Valor Acrescentado Bruto	467	418	+11,7
*Formação Bruta de Capital Fixo	96	184#	-47,8

Nota: *MOP Milhões
Valor corrigido

Os 817 estabelecimentos desta actividade empregaram 10 627 trabalhadores, o que corresponde a um aumento de 6,5% relativamente a 1993. Os referidos estabelecimentos realizaram despesas com pessoal no montante de 433 milhões de MOP, superior em 23,7% ao verificado em 1993.

O número de estabelecimentos aumentou em 22 unidades relativamente a 1993, ou seja, + 2,8%. A Formação Bruta de Capital Fixo ao atingir o montante de 96 milhões de MOP, diminuiu, em termos nominais, 47,8% em relação a 1993.

2. RESTAURANTES, CAFÉS E ACTIVIDADES SIMILARES DE COMIDAS E BEBIDAS

2.1. - Estabelecimentos, Lugares Sentados e Pessoal ao Serviço

O número de Restaurantes, Cafés e Actividades Similares de Comidas e Bebidas aumentou em 1994 (+22), assim como o Pessoal ao Serviço (+653) e o número de Lugares Sentados (+3 220).

QUADRO B : NÚMERO, LUGARES SENTADOS E PESSOAL AO SERVIÇO DOS RESTAURANTES

Estabelecimento	Número			Nº Lugares Sentados			Pessoal ao Serviço		
	1994	1993	Diferença	1994	1993	Diferença	1994	1993	Diferença
Total	817	795	+22	52 868	49 648	+3 220	10 627	9 974	+653
Rest., Self-Service, Sim.	331	314	+17	38 479	35 505	+2 974	8 189	7 454	+735
Loja/T.Sopa de Fitas, Sim.	250	256	-6	6 894	6 946	-52	1 197	1 248	-51
Estab. de Bebidas	235	225	+10	7 495	7 197	+298	1 237	1 272	-35
Out. Est. de Comidas e Bebidas não especificados	1	..	+1	4	..	+4

2.2 - Estabelecimentos Segundo as Categorias

De acordo com as categorias de classificação deste tipo de estabelecimentos constatou-se que os RESTAURANTES E SIMILARES passaram a ter mais um Estabelecimento de Luxo, 3 de 1º Classe, 1 de 2º classe e 12 de 3ª classe.

As LOJAS E TENDAS DE FITAS registaram uma diminuição em Estabelecimentos de 3ª Classe e outros, tendo o seu número diminuído em 6 unidades.

Os ESTABELECIMENTOS DE BEBIDAS, CAFÉS E BARES registraram um aumento de 14 de 3ª Classe, não observando qualquer variação nos Estabelecimentos classificados de Outros, enquanto que nas categorias inferiores o seu número diminuiu em 4 unidades.

QUADRO C : RESTAURANTES E SIMILARES SEGUNDO AS CATEGORIAS

Categorias	Rest., Self-Service, Sim.			Loja/T. Sopa de Fitas, Sim.			Estab. de Bebidas		
	1994	1993	Diferença	1994	1993	Diferença	1994	1993	Diferença
LUXO	13	12	+1	3	4	-1
1ª CLASSE	25	22	+3	1	1	0	1	3	-2
2ª CLASSE	30	29	+1	1	2	-1
3ª CLASSE	263	251	+12	249	254	-5	230	216	+14
OUTROS	1	-1
TOTAL	331	314	+17	250	256	-6	235	225	+10

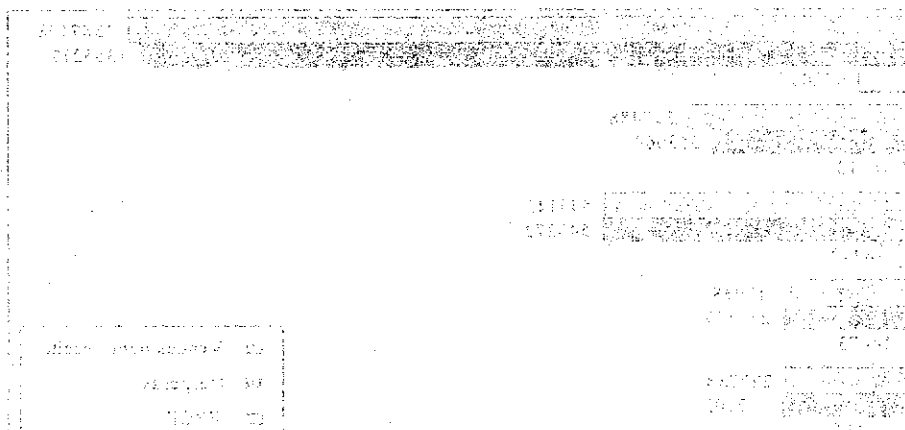

2.3 - Receitas, Despesas com Pessoal, Valor Acrescentado Bruto e Formação

Bruta de Capital Fixo

Esta actividade laborou em 1994 com 817 estabelecimentos registando um valor de Vendas e Outras Receitas de MOP 1 387 408 milhares, o qual representou um crescimento de 16,4% relativamente a 1993.

As Despesas com o Pessoal atingiram o montante de 432 618 milhares de MOP, o que traduz um acréscimo de 23,7% relativamente a 1993.

Estas Despesas representaram os encargos com 10 627 trabalhadores (+6,5% que em 1993), dos quais 9 547, 89,8% do pessoal ao serviço, foram remunerados (+7,5% que em 1993).

Face a estes valores, o Pessoal Remunerado teve em média uma retribuição anual de MOP 45 315 em 1994, valor este superior em 15,1% ao auferido em 1993 (MOP 39 375).

O Valor Acrescentado Bruto (VAB) atingiu o montante de MOP 466 799 milhares, o que representa um crescimento de 11,7% relativamente a 1993.

I. Vendas e Outras Receitas, Despesas e FBCF

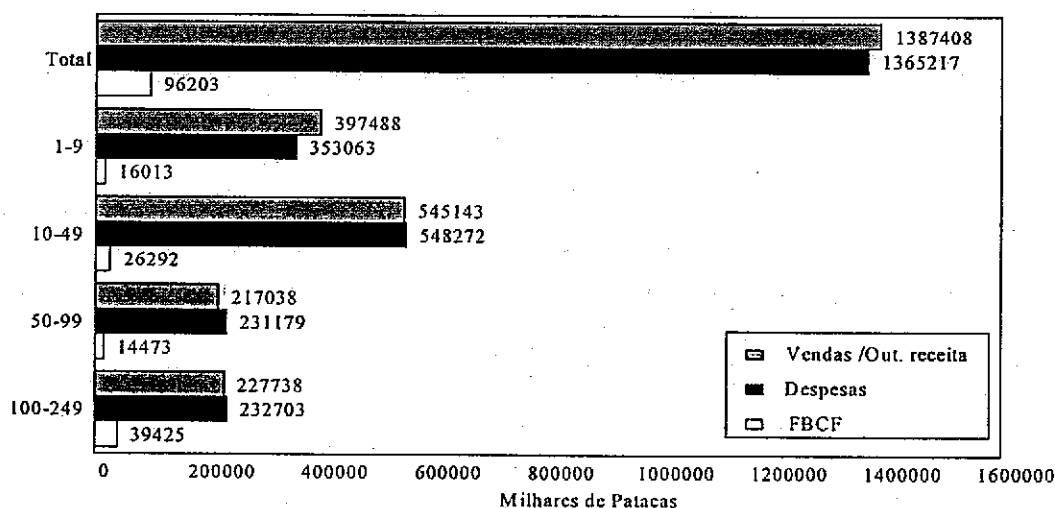

A Formação Bruta de Capital Fixo sofreu uma diminuição de 47,8% relativamente a 1993, cifrando-se em MOP 96 203 milhares.

2.4 - Receitas e Despesas

Os valores calculados (Receitas-Despesas) observaram uma diminuição para LOJAS E TENDAS DE SOPA DE FITAS E SIMILARES e ESTABELECIMENTOS DE BEBIDAS em 1994, de -34,1% e -18,9%, respectivamente, contrastando com a evolução verificada para RESTAURANTES, SELF-SERVICE E SIMILARES onde foi registado um movimento positivo em relação a 1993 (+145,3%).

**QUADRO D : DIFERENÇA ENTRE RECEITAS E DESPESAS
(MOP MILHARES)**

Classificação	Ano		Acréscimo	
	1994	1993	Valor	(%)
Rest.,Self-Service,Sim.	13 870	5 654	+8 216	+145,3
Loja/T.Sopa de Fitas,Sim.	18 744	28 438	-9 694	-34,1
Estab. de Bebidas	17 287	21 328	-4 041	-18,9

II. Total de Receitas e Despesas por Categorias de Estabelecimento

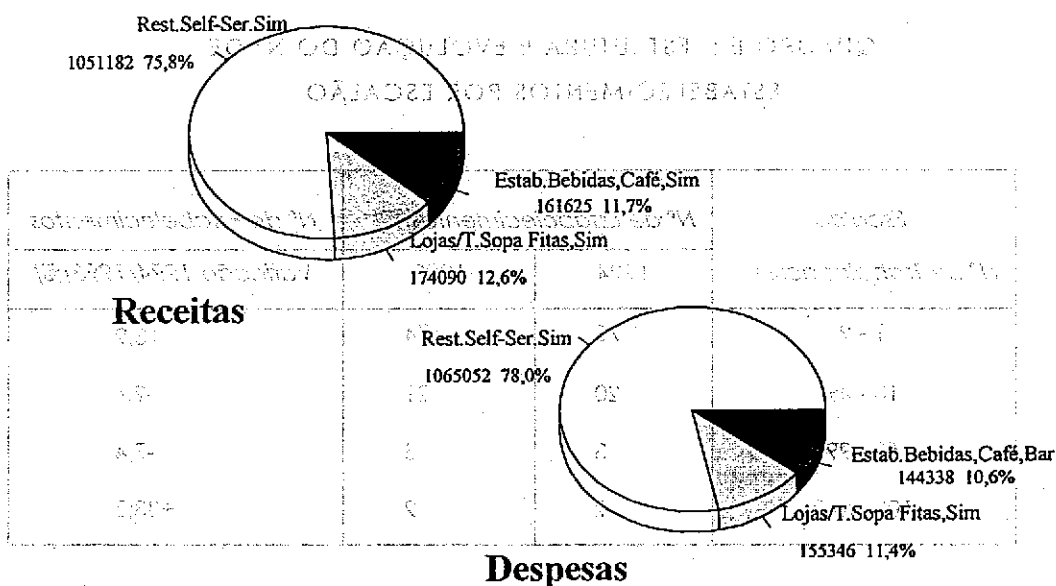

2.5 - Estabelecimentos por Escalões de Pessoal ao Serviço

III. Número de Estabelecimentos por Escalão

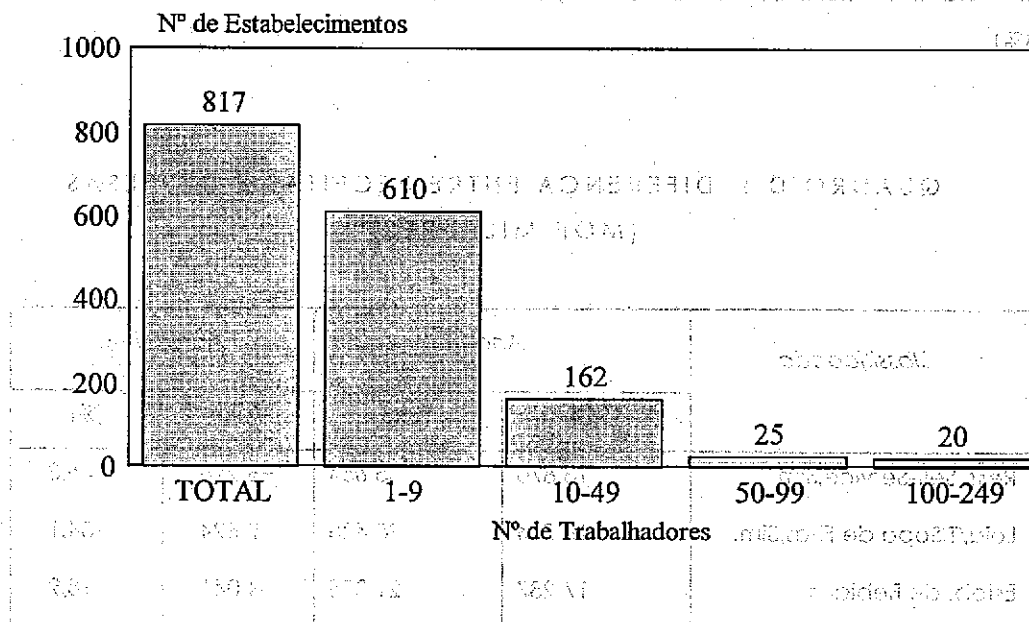

Neste ramo de actividade, o número de Estabelecimentos registou um aumento de 2,8%, mais 22 unidades que em 1993, sendo a sua distribuição por escalão a seguinte:

QUADRO E: ESTRUTURA E EVOLUÇÃO DO Nº-DE ESTABELECIMENTOS POR ESCALÃO

Escalão Nº de Trabalhadores	Nº de Estabelecimentos(%)		Nº de Estabelecimentos Variação 1994/1993(%)
	1994	1993	
1 - 9	75	74	+3,9
10 - 49	20	21	-2,4
50 - 99	3	3	-7,4
100 - 249	2	2	+33,3

Em termos gerais, o acréscimo mais significativo situa-se nos estabelecimentos de maior dimensão, isto é, no escalão de 100-249 trabalhadores.

2.6 - Pessoal ao Serviço e Remunerado por Escalão

A mão-de-obra utilizada neste sector atingiu 10 627 trabalhadores (+6,5% que em 1993) dos quais 89,8% (9 547 trabalhadores) era pessoal remunerado. Por escalões de pessoal, a maior divergência entre pessoal ao serviço e remunerado foi constatada no grupo 1-9 trabalhadores onde o pessoal remunerado representa apenas 64,4% do total do pessoal ao serviço.

IV. Pessoal ao Serviço e Remunerado por Escalão

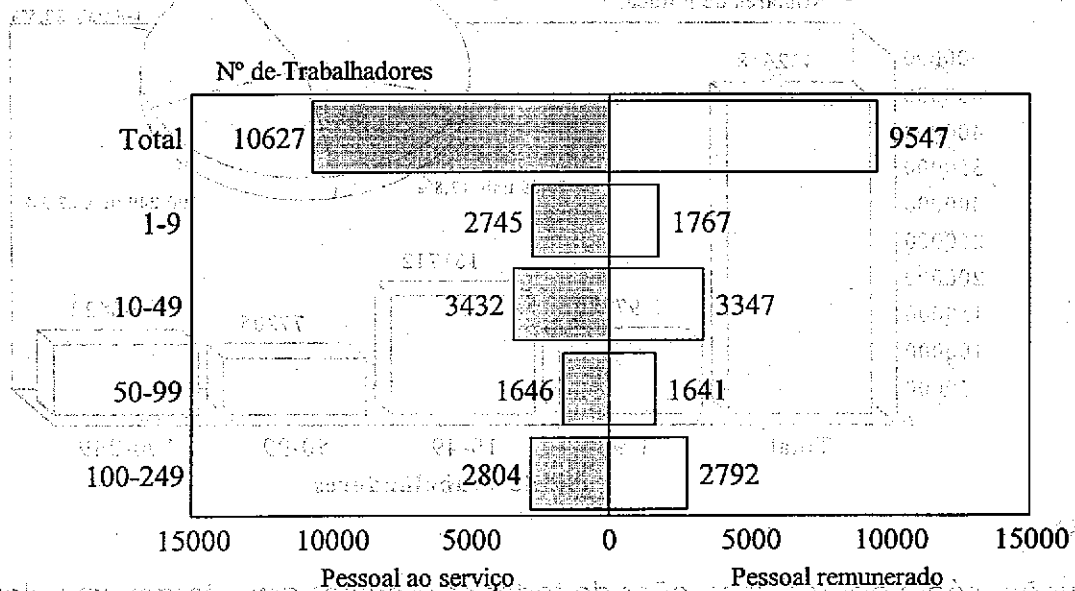

QUADRO F : ESTRUTURA E EVOLUÇÃO DO Nº DE TRABALHADORES POR ESCALÃO (1994 - 1993)

Escalão	Nº de Trabalhadores (%)				Nº de Trabalhadores	
	1994		1993		Variação 1994/1993 (%)	
Pessoal	Ao Serviço	Remunerado	Ao Serviço	Remunerado	Ao Serviço	Remunerado
1 - 9	26	19	27	19	+3,0	+4,8
10 - 49	32	35	36	39	-4,9	-4,6
50 - 99	16	17	17	20	-5,3	-5,5
100 - 249	26	29	20	22	+43,1	+42,9
Total	100	100	100	100	+6,5	+7,5

O acréscimo mais elevado do número de trabalhadores localiza-se no escalão de 100-249 reforçando a importância relativa dos estabelecimentos de maior dimensão.

2.7 - Despesas e Custo de Mão-de-Obra por Escalões de Pessoal ao Serviço

As Despesas com o Pessoal elevaram-se, em 1994, para MOP 432.618 milhares (+23,7% em relação a 1993). Por escalão de pessoal, o grupo 10-49 (trabalhadores) apresentou, em termos de estrutura, a despesa mais significativa, 37,4% do total das despesas verificadas.

V. Despesas com Pessoal por Escalão

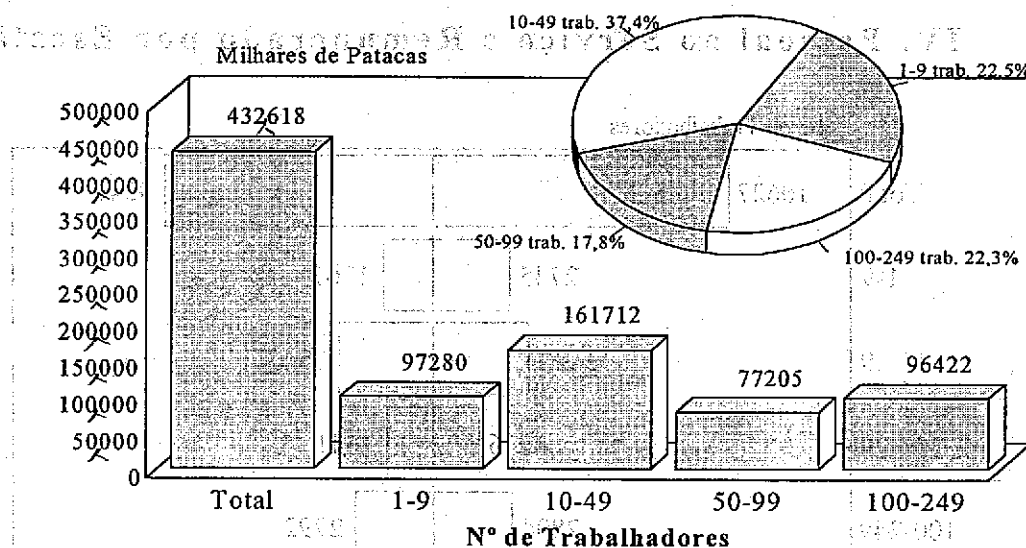

A evolução média das remunerações de todos os escalões assinalaram um valor superior à taxa de inflação registada em 1994 (+6,3%). Os últimos dois escalões de pessoal ao serviço vieram a evidenciar um crescimento bastante mais acentuado e superior à média total (+15,0%) observada:

QUADRO G : CUSTO DE MÃO-DE-OBRA MÉDIO DOS TRABALHADORES

Escalão	MOP Milhares		Variação (%)
	1994	1993	
1 - 9	55,1	48,8	+12,9
10 - 49	48,3	43,2	+11,8
50 - 99	47,0	35,2	+33,5
100 - 249	34,5	28,1	+22,8
Total	45,3	39,4	+15,0

2.8 - Estabelecimentos por Freguesia e respectivas receitas

A freguesia com maior concentração de estabelecimentos é a de Santo António (29,9%), sendo este número muito reduzido na Taipa (5,0%) e Coloane (0,9%). Em Macau, a freguesia que apresenta menos Restaurantes e Similares (8,6%) é a de S. Lázaro. Em termos de receitas, a freguesia da Sé atinge os maiores valores (47,7%) enquanto que S. Lázaro observa o volume menos significativo (7,7%). No Território as menores receitas são auferidas nas das Ilhas.

VI. Estabelecimentos e Receitas por Freguesia - 1994

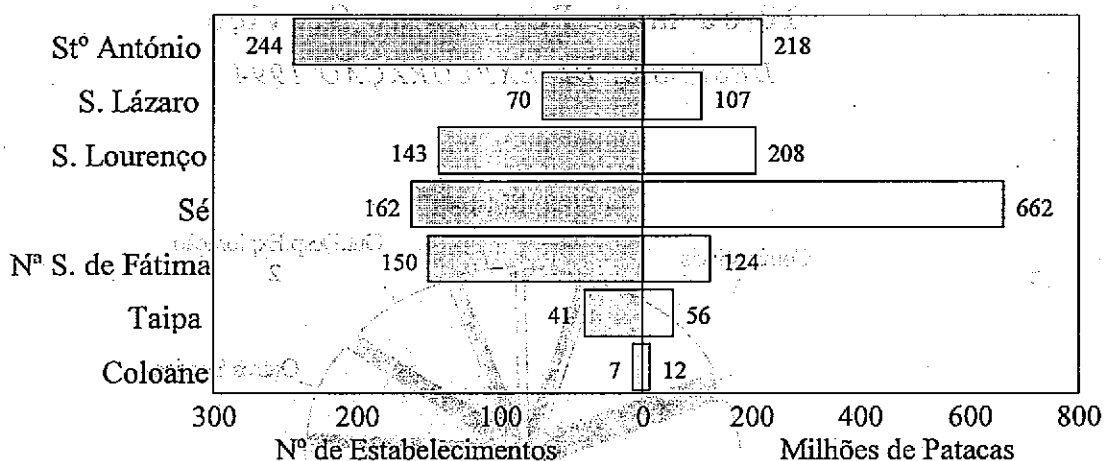

A freguesia da Sé é aquela que obtém maiores receitas por estabelecimento, situando-se em Nª Senhora de Fátima e Santo António os estabelecimentos com uma retribuição menos importante.

QUADRO H : RECEITA ANUAL POR ESTABELECIMENTO E FREGUESIA

Freguesia	MOP Milhares
Santo António	893
S. Lázaro	1 529
S. Lourenço	1 455
Sé	4 086
Nª Senhora de Fátima	827
Taipa	1 366
Coloane	1 714

2.9 - Despesas de Exploração

A variação percentual das despesas de exploração em relação a 1993 é mínima, sendo inferior a um ponto para os materiais. Em termos gerais, o peso das despesas de exploração no total das despesas é de 21%, valor coincidente com o verificado no ano de 1993. As despesas de exploração são classificadas em:

VII. Restaurantes e Estabelecimentos Similares

10 ou mais Pessoas ao Serviço

DESPESAS DE EXPLORAÇÃO 1994

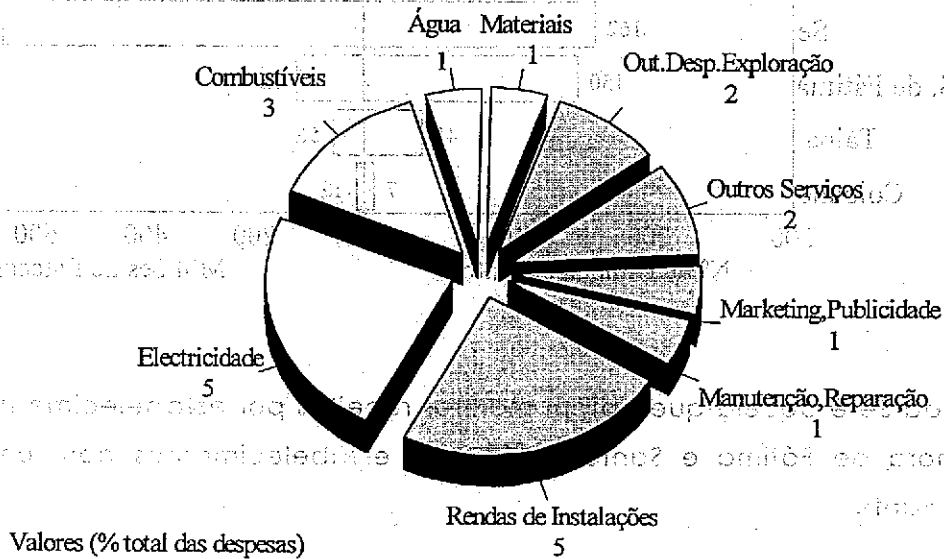

Descrição	Valor
Combustíveis	100
Água	100
Materiais	100
Out. Desp. Exploração	100
Outros Serviços	100
Marketing Publicidade	100
Manutenção, Reparação	100
Rendas de Instalações	100
Electricidade	100

白頁

Página vazia

Blank page

簡 介

本刊這次公佈的是一九九四年之餐廳，酒樓，及有關行業普查結果。統計暨普查司希望可提供給廣大資料使用者有關這些行業的現時經營情況及最新發展。

飲食業是本澳旅遊業的其中一大主體。因此，有關的統計資料可作為擬定將來發展計劃的重要工具。

統計暨普查司向旅遊司，所有受訪商號，有關的行業組織或商會以及曾參與調查和編製本刊的人仕致萬分謝意。

一九九六年二月

司長

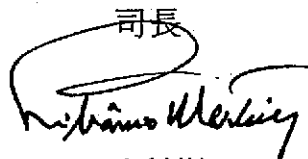

馬利彬

代辦

聲明：本行與貴行合作關係，經雙方同意，自即日起，由本行負責辦理，特此聲明。

此項業務，由本行負責辦理，特此聲明。

白頁

此項業務，由本行負責辦理，特此聲明。

Página vazia

Blank page

第一版六版一

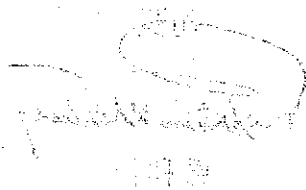

索引

調查概要

41

資料蒐集

41

調查範圍

41

定義

41

符號註釋

41

資料分析

41

1 總分析

55

2 餐廳、酒樓、咖啡室及有關場所

55

2.1 場所、座位數目及員工數目

56

2.2 場所等級

56

2.3 收益、員工支出、普查增添值及固定資產增添總額

57

2.4 收益及支出

58

2.5 場所工作人數

59

2.6 工作人數及有薪酬員工組別

60

2.7 員工組別的勞工薪金及支出

61

2.8 堂區的場所數目及收益

62

2.9 經營費用

63

表

目錄

一·一：餐廳、酒樓及其他飲食場所：按活動及場所分類之統計， 場所數目及座位	67
一·二：餐廳、酒樓及其他飲食場所：按活動及場所分類之統計， 工作人數	69
表二：按場所及活動分類之主要統計	71
表三：按場所及活動分類之主要統計 (與九一、九三及九四數字之比較)	72
表四：按行業分類及工作人數之統計	73
表五：按行業分類及經營機構的法律地位之主要統計	74
表六：按行業分類及堂區之主要統計	76
表七：按行業分類及座位數目之主要統計	78

工作人數在十人或以上之場所

表八：餐廳、酒樓及其他飲食場所之收益，按場所分類統計	80
表九：餐廳、酒樓及其他飲食場所之經營費用，按場所分類統計	80
表十：餐廳、酒樓及其他飲食場所之經營費用：佔總支出之百分率， 按場所分類之統計	82
表十一：餐廳、酒樓及其他飲食場所：工作人員職級及性別， 按場所分類之統計	84
表十二：餐廳、酒樓及其他飲食場所之員工支出，按場所分類之統計	87
表十三：直接由外地入口之貨品及物料，佔總購貨之百分率	89
表十四：直接由外地提供之服務，佔總服務之百分率	90
表十五：應繳付之間接稅，按場所分類統計	92

調査概要

要請査問

白頁

Página vazia

Blank page

調查概要

本次調查的主要對象是在一九九四年於本澳經營餐廳，酒樓及有關活動的商號。採用的登記冊是源於本司內的經濟單位檔案，加上由旅遊司提供的場所資料補充而成。但並不包括小販，流動攤檔，食堂及私人俱樂部的飲食設施。

資料蒐集

所採用的二款問卷跟前次調查一樣：簡單的問卷由十人以下之小型場所填報，較詳細的問卷則由十人或以上之場所填報。先將問卷寄給受調查之商號，填妥後可郵寄回本司或交給到訪的調查員。

調查範圍

九四年共調查1,283間商號。但其中466間因以下原因而不包括在本調查內：

	場所數目
已關閉之場所	197
於1994年無活動	121
於1995年開業	9
重覆地址	24
酒店經營	76
其他	39
總數	466

在不包括所有上述情況下，由原來的1,283間，修正為817間可作調查的場所，佔總調查場所百分之六十三點七。以下是按場所所屬堂區之分佈情況：

調查區域	場所數目	百分率%
聖安多尼堂	244	29.8
望德堂	70	8.6
風順堂	143	17.5
大堂	162	19.8
花地瑪堂	150	18.4
氹仔	41	5.0
路環	7	0.9
	817	100.0

此項查驗係由本局委託，委託書號碼本局手冊式樣一亦最易檢閱，即要購取本
項查驗表時，請向本局或向各區分局索取，一經領取，即應將本局所發之查驗表，每
張連同該項查驗表，由委託人填妥後，寄交本局，以便核對，如蒙函索，請向本局

對照查驗

查驗表，本局不取分文，由委託人填妥後，寄交本局，以便核對，如蒙函索，請向本局
索取，如蒙函索，請向本局索取，如蒙函索，請向本局索取，如蒙函索，請向本局
索取，如蒙函索，請向本局索取，如蒙函索，請向本局索取，如蒙函索，請向本局

對照查驗

白頁

此項查驗表，係由本局委託，委託書號碼本局手冊式樣一亦最易檢閱，即要購取本

Página vazia

Blank page

100	100	100
101	101	101
102	102	102
103	103	103
104	104	104
105	105	105
106	106	106
107	107	107
108	108	108
109	109	109
110	110	110

此項查驗表，係由本局委託，委託書號碼本局手冊式樣一亦最易檢閱，即要購取本
項查驗表時，請向本局或向各區分局索取，一經領取，即應將本局所發之查驗表，每
張連同該項查驗表，由委託人填妥後，寄交本局，以便核對，如蒙函索，請向本局
索取，如蒙函索，請向本局索取，如蒙函索，請向本局索取，如蒙函索，請向本局

號碼	頁碼	查驗表
100	100	100
101	101	101
102	102	102
103	103	103
104	104	104
105	105	105
106	106	106
107	107	107
108	108	108
109	109	109
110	110	110

定義

白頁

白頁

Página vazia

Blank page

固定資產折舊：

指該年度固定資產折舊之會計數字。此外大員亦要將總額，內減去應留備用。後部要由之價額計算出來或全由個人用。

經營費用：

由第三者提供予場所之物品及服務費用之總額，購入價應以實價計算。包括：物料、水費、燃料、電費、保養及維修、場所租金、物業保險、運輸、貨倉及通訊、市場推廣及宣傳、機器及設備租賃、由第三者提供之服務及其他經營費用。

場所：

由一經營機構或合法業權人所控制之經濟單位，在一地點從事一項主要活動。

貯存：

所有用作出售的存倉貨物，包括是由場所擁有或控制和母公司所擁有的，不論其加工程度。例如：茶葉、咖啡及在餐廳內用作做膳食之食品等。有關之貯存價值應以當年之第一日(一月一日)及最後一日(十二月三十一日)的會計數字計算。

固定資產貯存：

指於十二月三十一日的固定資產貯存數字。此項數字應由該場所內於十二月三十一日的固定資產貯存數字。

固定資產增添值：

等於購入之新、舊及自產自用的固定資產減出售之固定資產後的數值。

支付利息：

指機構支付貸款及透支利息之金額。

維修及保養：

由第三者進行的樓宇和其他固定資產保養及修理等工程費用。指對樓宇、設備及電機設施、傢俬、車輛及其他固定資產所進行的小規模保養及修理等工程費用，則包括在內。

市場推廣及宣傳：

包括由第三者進行之市場調查、宣傳及廣告等服務之費用。

購入之物料（出售之商品除外）：

購入作場所經營用途的輔助物料及其損耗期少於一年者。包括清潔用品、餐巾、檯布、杯碟、餐具、浴巾、浴室用品、洗衣及乾衣用品、維修用具、文房用品、消毒用品及其他輔助物品，而該等物品並不作出售之用。

其他福利支出：

包括直接補償給僱員因病、分娩、意外的費用、遣散費及醫療衛生服務費等。

其他經營費用包括：由場所、裝修、燈飾、水電、煤氣、電話、印刷、廣告、保險、法律、會計、稅務、運輸、維修、清潔、保安、保安、清潔、洗衣及乾衣、僱用樂師及表演者和其他未列明而由第三者提供之服務。其他經營費用包括：由場所、裝修、燈飾、水電、煤氣、電話、印刷、廣告、保險、法律、會計、稅務、運輸、維修、清潔、保安、保安、清潔、洗衣及乾衣、僱用樂師及表演者和其他未列明而由第三者提供之服務。其他經營費用包括：由場所、裝修、燈飾、水電、煤氣、電話、印刷、廣告、保險、法律、會計、稅務、運輸、維修、清潔、保安、保安、清潔、洗衣及乾衣、僱用樂師及表演者和其他未列明而由第三者提供之服務。

購入作轉售之其他貨品：

由場所購入作轉售之商品，例如：購入之香煙及其他作轉售之商品，但不包括在經營費用的購入物料內。

其他收益：

收益包括來自出售香煙、報紙及雜誌和其他非飲食之商品。另外，包括其他提供的服務收益，例如：電話及其他未列明之收益。

其他由第三者提供之服務：

由第三者提供之服務費用包括會計、核數及顧問、銀行服務、保安、清潔、洗衣及乾衣、僱用樂師及表演者和其他未列明而由第三者提供之服務。

直接支付的退休金：

由僱主支付予其退休員工的退休金額。

無酬家屬幫工：

業權人之家庭成員，在場所內工作不少於正常營業時間的三分之一而沒有因其工作獲取固定或定期的酬金。

外地員工：

按照六月二十五日第五十五／八十五／M號法令第五條第五款或二月一日第十二／G M／八十八號批示之第十三條，持有澳門保安部隊發出之入境許付可證（其新的式樣是由八月二十日之九十六／G M／九零號批示批准的）之員工。

本地員工：

持有由葡國行政當局身份證明機構發出之認別證，或由治安警察廳按五月七日第四十八／G M／九零號批示發出的臨時逗留證之員工。

運輸、貨倉及通訊：

包括運輸及存倉服務費用、郵費、電話費、傳真服務費、電報費及其他由第三者提供之通訊服務。

普查總值：

相等於營業額及其他收益加貯存變動，減去購買作轉售之貨物總額及經營費用後之數字。

出售之飲品食品：

為餐廳、酒樓、酒吧及其他飲食場所的酒會或宴會等所提供之飲食收益。出售價連服務費、但不包括旅遊稅。

營業額及其他收益：

銷售物品及提供服務的出售價值，不論其出售時間及形式付款。

符號註釋

0 計算結果少于所採用的單位

.. 無或不適用

... 機密資料

MOP 澳門幣

- 少於

+ 多於

H 男性

M 女性

HM 男性及女性之總數

% 百分率

n° 數目

CAM 澳門行業分類

辭源

白雲野史

1

白雲野史

1

白雲野史

1

白雲野史

1/1

白雲野史

1

白雲野史

1

白頁

白雲野史

1

Página vazia

白雲野史

1

Blank page

白雲野史

1/1

白雲野史

1/1

白雲野史

1/1

白雲野史

1/1

資料分析

白頁

附七 附資

Página vazia

Blank page

1 總分析

1994年與1993年比較，飲食業的營業額及其他收益(+16.4%)及增添總值(+11.7%)均有增長。而固定資產增添總額則下降47.8%。

表A: 經濟狀況綜合表 — 澳門行業分類631

年份	1994	1993	變動率(%)
場所數目	817	795	+2.8
員工數目	10,627	9,974	+6.5
*員工支出	433	350	+23.7
*營業額及收益	1,387	1,192	+16.4
*增添總值	467	418	+11.7
*固定資產增添總額	96	184#	-47.8

註: *百萬圓澳門幣

#修正數字

而，在817間經營飲食業場所中，共僱用10,627名員工，相對1993年而言，員工數目增加了6.5%。而員工薪酬支出為澳門幣4億3仟3百萬圓，較1993年高出23.7%。

表B: 經濟狀況綜合表 — 澳門行業分類631

與1993年比較，場所數目共增加了22間，即上升2.8%。固定資產增添總額達澳門幣9仟6百萬圓，與1993年比較在名義金額上減少47.8%。

年份	1994	1993	變動率(%)
場所數目	817	795	+2.8
員工數目	10,627	9,974	+6.5
*員工支出	433	350	+23.7
*營業額及收益	1,387	1,192	+16.4
*增添總值	467	418	+11.7
*固定資產增添總額	96	184#	-47.8

2 餐廳、酒樓、咖啡室及有關場所

2.1 場所、座位數目及員工數目

餐廳、酒樓、咖啡室及有關場所數目在1994年增加22間，員工增加653名，而座位數目則增加3,220個。

表B：餐廳、酒樓的場所、座位及員工數目

場所	數目			座位數目			員工數目		
	1994	1993	差額	1994	1993	差額	1994	1993	差額
合計	817	795	+22	52,868	49,648	+3,220	10,627	9,974	+653
餐廳、酒樓、快餐店及有關場所	331	314	+17	38,479	35,505	+2,974	8,189	7,454	+735
粥麵店及有關場所	250	256	-6	6,894	6,946	-52	1,197	1,248	-51
咖啡室、飲品店及有關場所	235	225	+10	7,495	7,197	+298	1,237	1,272	-35
其他飲食場所	1	..	+1	4	..	+4

2.2 場所等級

根據等級統計餐廳及有關場所資料顯示，豪華級、一、二及三等場所各增加1間、3間、1間及12間。

在粥麵店及有關場所方面，三級及其他場所均有所下降而其跌幅為6間。

而飲品店、咖啡室及酒吧等場所，三級錄得增幅為14間，其他級沒有變動，而其餘的等級共減少4間。

表C：按餐廳、酒樓及有關場所等級

等級	餐廳、酒樓、快餐店及有關場所			粥麵店及有關場所			咖啡室、飲品店、酒吧及有關場所		
	1994	1993	差額	1994	1993	差額	1994	1993	差額
豪華級	13	12	+1	3	4	-1
一級	25	22	+3	1	1	0	1	3	-2
二級	30	29	+1	1	2	-1
三級	263	251	+12	249	254	-5	230	216	+14
其他	1	-1
合計	331	314	+17	250	256	-6	235	225	+10

2.3 收益、員工支出、增添總值及固定資產增添總額

從事飲食業的817間場所的營業額及其他收益達澳門幣13億8千7百40萬8千圓，與1993年比較增長16.4%。
 員工支出達澳門幣4億3千2百61萬8千圓，與1993年比較增加了23.7%。

以上員工支出是支付予10,627名員工的薪酬，人數較1993年增加6.5%，其中有9,547名為有薪酬員工，佔總員工人數的89.8%，較1993年增加7.5%。

1994年員工的平均年薪金為澳門幣45,315圓，較1993年的39,375圓上升15.1%。

增添總值(VAB)達4億6千6百79萬9千圓澳門幣，與1993年比較增加11.7%。

項目	1994年	1993年	變動
營業額及其他收益	138,740,800	119,100,000	+16.4%
員工支出	432,618,000	350,000,000	+23.7%
增添總值(VAB)	466,799,000	418,000,000	+11.7%
平均年薪金	45,315	39,375	+15.1%

圖一：按員工組別統計之營業額及其他收益,支出及固定資產增添總額

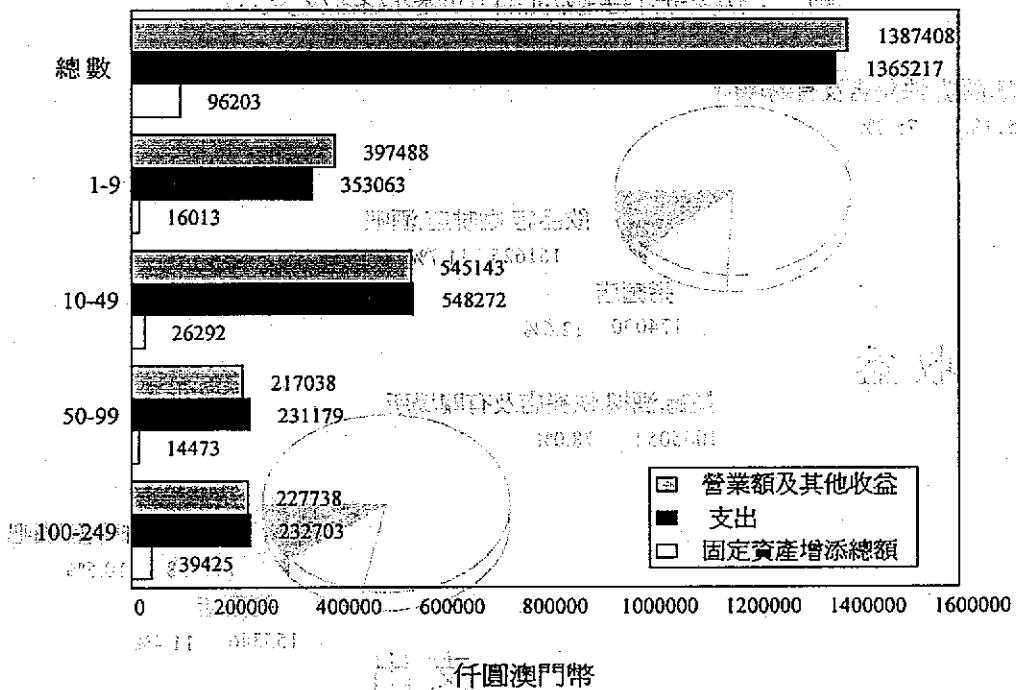

與1993年比較，固定資產增添總額下降47.8%，金額達澳門幣9千6百20萬3千圓。

2.4 收益及支出

在1994年粥麵店及有關場所與咖啡室、飲品店及有關場所的收益及支出金額有所下降，分別為-34.1%及-18.9%。而餐廳、酒樓，快餐店及有關場所的收益及支出金額的變動率則為正值（+145.3%）。

表 D: 收益及支出之差額(仟元澳門幣計)

分類	年份		增長	
	1994	1993	金額	(%)
餐廳、酒樓，快餐店及有關場所	13,870	5,654	+8,216	+145.3
粥麵店及有關場所	18,744	28,438	-9,694	-34.1
咖啡室，飲品店及有關場所	17,287	21,328	-4,041	-18.9

圖二: 按場所等級統計的總收益及支出

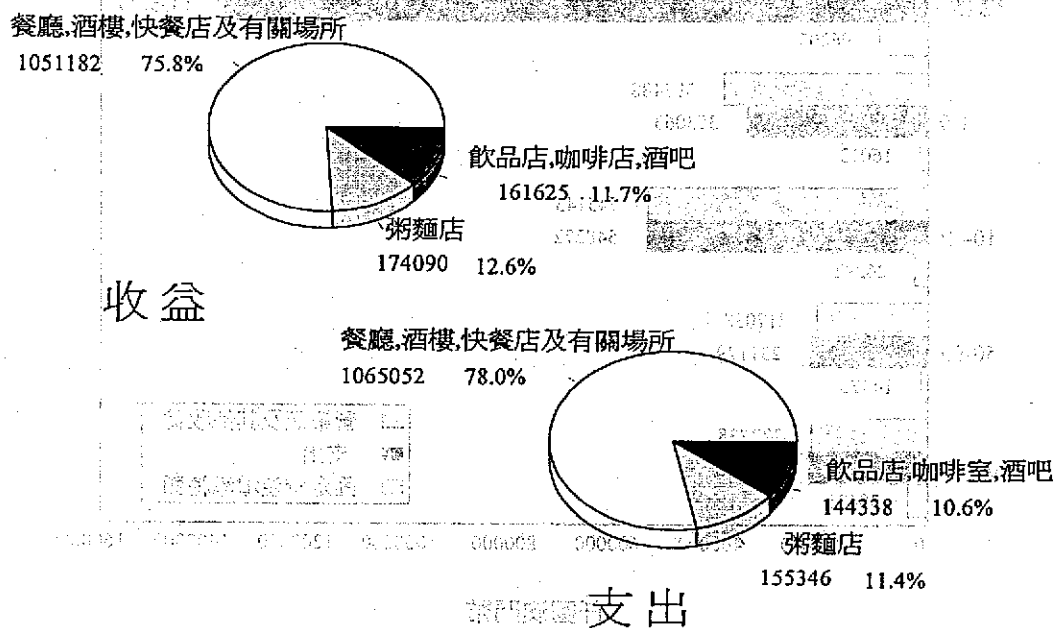

此行業所僱用勞工高達10,627人，較1993年上升6.5%，而其中89.8%（9,547人）為有薪酬員工。就員工組別而言，員工數目與有薪酬員工的差距較大的是在1-9名員工的組別，有薪酬員工只佔總員工數目的64.4%。

圖四：按員工組別統計之工作人數及有薪酬員工數目

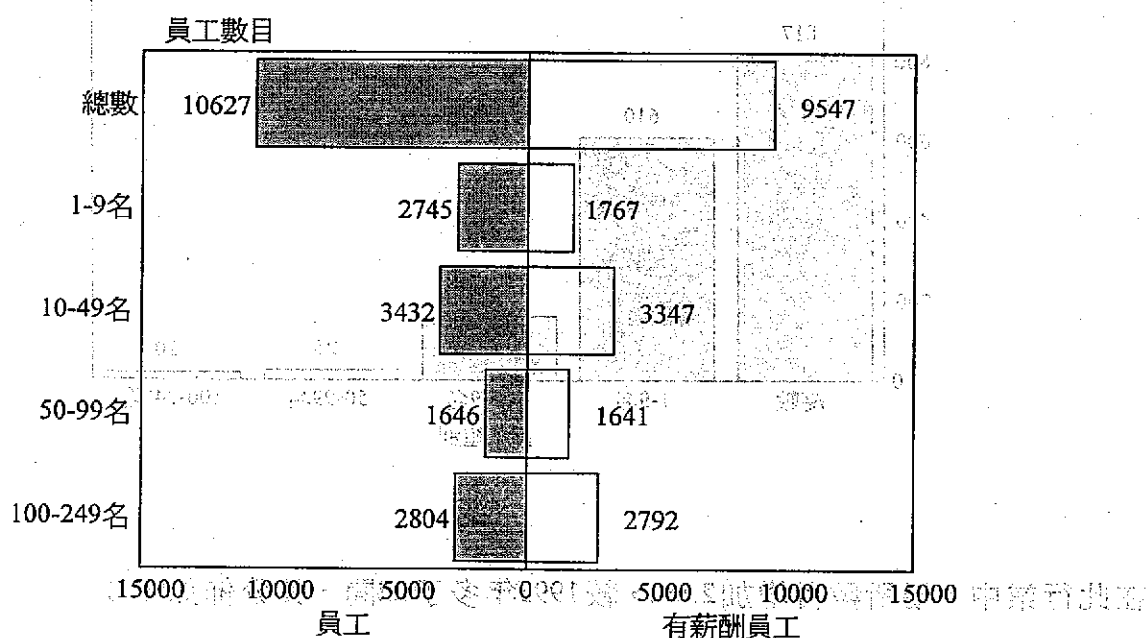

表F：按組別統計員工的比例及其變動(1994及1993年)

員工組別	員工數目比例(%)				員工數目	
	1994		1993		1994/1993 (%)	
	員工	有薪酬	員工	有薪酬	員工	有薪酬
1-9	26	19	27	19	+3.0	+4.8
10-49	32	35	36	39	-4.9	-4.6
50-99	16	17	17	20	-5.3	-5.5
100-249	26	29	20	22	+43.1	+42.9
合計	100	100	100	100	+6.5	+7.5

而員工數目增長最高的是在100-249名員工的組別，從而顯出大型場所的重要性。

在1994年，員工支出高達澳門幣4億3仟2百61萬8仟圓，與1993年比較增加23.7%。而10-49名員工數目組別顯示出其支出最高，佔總員工支出的37.4%。

圖五：按員工組別統計之員工支出

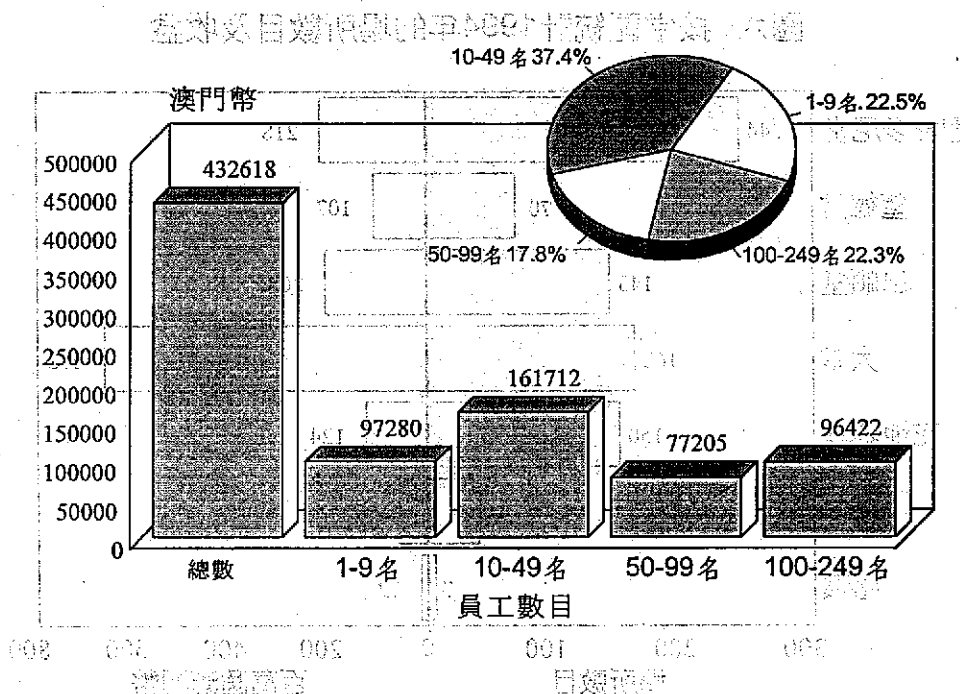

各員工組別之平均薪金增長率較1994年的通脹率(+6.3%)為高。而50-99名員工及100-249名員工兩個組別的平均增長率亦較總平均率(+15%)為高。

表G：按員工組別統計平均年薪金

員工組別	平均年薪金 (澳門幣)		平均年變動率 (%)
	1994	1993	
1-9	55.1	48.8	+12.9
10-49	48.3	43.2	+11.8
50-99	47.0	35.2	+33.5
100-249	34.5	28.1	+22.8
合計	45.3	39.4	+15.0

2.8 堂區的場所數目及收益

在各堂區中，以聖安多尼堂區的場所數目為最多，佔29.9%；而氹仔及路環數目最低，分別為5.0%及0.9%。在澳門市區，以望德堂區的餐廳及有關場所佔比例最低，僅8.6%。就堂區的收益而言，以大堂區的收益最高，佔47.7%，而望德堂區的收益最低，佔7.7%。在本地區內，則以離島的收益最低。

圖六：按堂區統計1994年的場所數目及收益

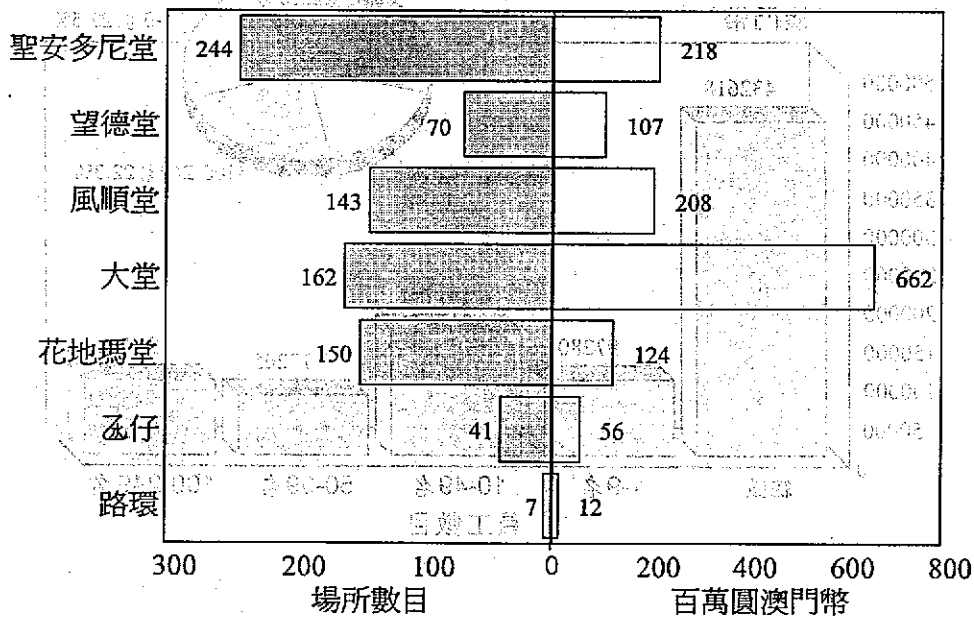

按每場所之收益計算，大堂區場所的收益最大，而花地瑪及聖安多尼堂的收益最低。

表H：按堂區及場所統計年收益

堂區	千圓澳門幣
聖安多尼堂	893
望德堂	1,529
風順堂	1,455
大堂	4,086
花地瑪堂	827
氹仔	1,366
路環	1,714

2.9 經營費用

各項經營費用之間的比例與1993年比較變動為最低，物料下降一個百分點。一般而言，經營費用佔總支出的21%，與1993年的數字相同。

圖七：按僱用10名或以上員工的餐廳、酒樓及有關場所
統計之1994年經營費用

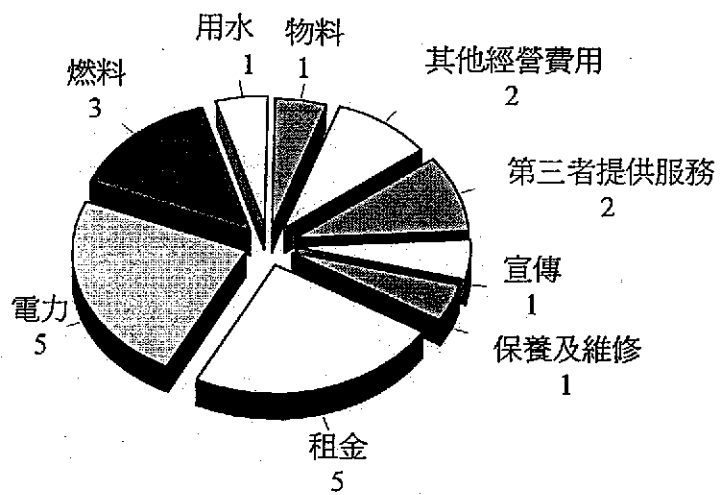

金額(總支出比率)

QUADROS

表

白頁

Página vazia

Blank page

寺

QUADRO 1.1 - RESTAURANTES, OUTROS ESTABELECIMENTOS DE COMIDAS E ESTABELECIMENTOS DE BEBIDAS : NO. DE ESTABELECIMENTOS E CAPACIDADE AO SERVIÇO, SEGUNDO A ACTIVIDADE E A CLASSIFICAÇÃO DOS ESTABELECIMENTOS
 表一. 一：餐廳，酒樓及其他飲食場所：場所數目及座位，按活動及場所分類之統計

ACTIVIDADES 活動分類	TOTAL 總數		ESTABELECIMENTOS DE LUXO 豪華級		ESTABELECIMENTOS DE 1-CLASSE 一級	
	ESTABELECIMENTOS 場所	LUGARES SENTADOS 座位	ESTABELECIMENTOS 場所	LUGARES SENTADOS 座位	ESTABELECIMENTOS 場所	LUGARES SENTADOS 座位
	NO 數目					
1	2	3	4	5	6	7
631 RESTAURANTES, CAFES E ACTIVIDADES SIMILARES DE COMIDAS E BEBIDAS 餐廳，酒樓，咖啡室及有關之飲食場所	817	52 868	16	3 615	27	9 060
6311 RESTAURANTES, SELF-SERVICES E SIMILARES 餐廳，酒樓，快餐店及有關場所	331	38 479	13	3 508	25	9 024
63111 RESTAURANTES DE COMIDA CHINESA 中式餐廳	225	29 013	9	2 907	16	7 534
63112 RESTAURANTES DE COMIDA OCIDENTAL 西式餐廳	68	5 433	2	301	2	350
63113 SELF-SERVICES 快餐店	15	2 368	4	828
63119 OUTROS RESTAURANTES N.E. 其他餐廳	23	1 665	2	300	3	312
6312 LOJAS E TENDAS DE SOPA DE FITAS, DE CANJA E SIMILARES 粥麵店及有關場所	250	6 894	1	36
63121 LOJAS E TENDAS DE SOPAS DE FITAS (MIN) 麵店	174	4 756
63122 LOJAS E TENDAS DE CANJA E PEQUENO ALMOÇO CHINES 粥店	51	1 233
63129 OUTROS N.E. 其他	25	905	1	36
6313 ESTAB. DE BEBIDAS: CAFES, BARES, LOJAS DE CALDOS DOCES, LEITAR, PAST. E SIM. 飲品場所：咖啡室，酒吧，甜品店，奶品店，餅店及有關場所	235	7 495	3	107	1	..
63131 CAFES E TENDAS DE CAFE 咖啡室	202	6 267	1	31	1	..
63132 LOJAS E TENDAS DE CALDOS DOCES 甜品店	9	232
63133 LEITARIAS 奶品店	8	270
63134 LOJAS E TENDAS DE GELADOS E REFRESCOS 雪糕店及冰室	2	97
63135 BARES 酒吧	8	417	1	15
63139 OUTROS N.E. 其他	6	212	1	61
6319 OUTROS ESTABELECIMENTOS DE COMIDAS E BEBIDAS N.E. 其他飲食場所	1
63190 OUTROS ESTABELECIMENTOS DE COMIDAS E BEBIDAS N.E. 其他飲食場所	1

(CONT. 續)

QUADRO 1.1 - RESTAURANTES, OUTROS ESTABELECIMENTOS DE COMIDAS E ESTABELECIMENTOS DE BEBIDAS : NO. DE ESTABELECIMENTOS E CAPACIDADE AO SERVIÇO, SEGUNDO A ACTIVIDADE E A CLASSIFICAÇÃO DOS ESTABELECIMENTOS
 表一. 一：餐廳，酒樓及其他飲食場所：場所數目及座位，按活動及場所分類之統計

(CONT. 續)

ACTIVIDADES 活動分類	ESTABELECIMENTOS DE 2-CLASSE 二級		ESTABELECIMENTOS DE 3-CLASSE 三級		OUTROS 其他	
	ESTABELECIMENTOS 場所	LUGARES SENTADOS 座位	ESTABELECIMENTOS 場所	LUGARES SENTADOS 座位	ESTABELECIMENTOS 場所	LUGARES SENTADOS 座位
	NO 數目					
1	8	9	10	11	12	13
631 RESTAURANTES, CAFES E ACTIVIDADES SIMILARES DE COMIDAS E BEBIDAS 餐廳，酒樓，咖啡室及有關之飲食場所	31	7 438	743	32 755
6311 RESTAURANTES, SELF-SERVICES E SIMILARES 餐廳，酒樓，快餐店及有關場所	30	7 278	263	18 669
63111 RESTAURANTES DE COMIDA CHINESA 中式餐廳	15	5 603	185	12 969
63112 RESTAURANTES DE COMIDA OCIDENTAL 西式餐廳	14	1 575	50	3 207
63113 SELF-SERVICES 快餐店	11	1 540
63119 OUTROS RESTAURANTES N.E. 其他餐廳	1	100	17	953
6312 LOJAS E TENDAS DE SOPA DE FITAS, DE CANJA E SIMILARES 粥麵店及有關場所	249	6 858
63121 LOJAS E TENDAS DE SOPAS DE FITAS (MIN) 麵店	174	4 756
63122 LOJAS E TENDAS DE CANJA E PEQUENO ALMOÇO CHINES 粥店	51	1 233
63129 OUTROS N.E. 其他	24	869
6313 ESTAB. DE BEBIDAS: CAFES, BARES, LOJAS DE CALDOS DOCES, LEITAR, PAST. E SIM. 飲用場所：咖啡室，酒吧，甜品店，奶品店，餅店及有關場所	1	160	230	7 228
63131 CAFES E TENDAS DE CAFE 咖啡室	200	6 236
63132 LOJAS E TENDAS DE CALDOS DOCES 甜品店	9	232
63133 LEITARIAS 奶品店	8	270
63134 LOJAS E TENDAS DE GELADOS E REFRES-COS 雪糕店及冰室	2	97
63135 BARES 酒吧	1	160	6	242
63139 OUTROS N.E. 其他	5	151
6319 OUTROS ESTABELECIMENTOS DE COMIDAS E BEBIDAS N.E. 其他飲食場所	1
63190 OUTROS ESTABELECIMENTOS DE COMIDAS E BEBIDAS N.E. 其他飲食場所	1

QUADRO 1.2 - RESTAURANTES, OUTROS ESTABELECIMENTOS DE COMIDAS E ESTABELECIMENTOS DE BEBIDAS ; PESSOAL AO SERVIÇOS, SEGUNDO A ACTIVIDADE E A CLASSIFICAÇÃO DOS ESTABELECIMENTOS.
 表一. 二: 餐廳, 酒樓及其他飲食場所: 工作人員, 按活動及場所分類之統計

ACTIVIDADES 活動分類	TOTAL 總數		ESTABELECIMENTOS DE LUXO 豪華級		ESTABELECIMENTOS DE 1-CLASSE 一級	
	TOTAL 總數	RESIDENTE 本地居民	TOTAL 總數	RESIDENTE 本地居民	TOTAL 總數	RESIDENTE 本地居民
	NO 數目					
1	2	3	4	5	6	7
631 RESTAURANTES, CAFES E ACTIVIDADES SIMILARES DE COMIDAS E BEBIDAS 餐廳, 酒樓, 咖啡室及有關之飲食場所	10 627	9 694	1 242	1 173	2 029	1 738
6311 RESTAURANTES, SELF-SERVICES E SIMILARES 餐廳, 酒樓, 快餐店及有關場所	8 189	7 273	1 184	1 115	1 972	1 681
63111 RESTAURANTES DE COMIDA CHINESA 中式餐廳	6 032	5 330	939	881	1 631	1 350
63112 RESTAURANTES DE COMIDA OCIDENTAL 西式餐廳	1 296	1 184	178	178	92	85
63113 SELF-SERVICES 快餐店	454	432	179	179
63119 OUTROS RESTAURANTES N.E. 其他餐廳	407	327	67	56	70	67
6312 LOJAS E TENDAS DE SOPA DE FITAS, DE CANJA E SIMILARES 粥舖店及有關場所	1 197	1 180	15	15
63121 LOJAS E TENDAS DE SOPAS DE FITAS (MIN) 麵店	847	843
63122 LOJAS E TENDAS DE CANJA E PEQUENO ALMOÇO CHINES 粥店	192	192
63129 OUTROS N.E. 其他	158	145	15	15
6313 ESTAB.DE BEBIDAS: CAFES,BARES,LOJAS DE CALDOS DOCES,LEITAR,PAST.E SIM. 飲品場所: 咖啡室, 酒吧, 甜品店, 奶品店, 餅店及有關場所	1 237	1 237	58	58	42	42
63131 CAFES E TENDAS DE CAFE 咖啡室	1 048	1 048	44	44	42	42
63132 LOJAS E TENDAS DE CALDOS DOCES 甜品店	32	32
63133 LEITARIAS 奶品店	37	37
63134 LOJAS E TENDAS DE GELADOS E REFRESCOS 雪糕店及冰室	6	6
63135 BARES 酒吧	80	80	4	4
63139 OUTROS N.E. 其他	34	34	10	10
6319 OUTROS ESTABELECIMENTOS DE COMIDAS E BEBIDAS N.E. 其他飲食場所	4	4
63190 OUTROS ESTABELECIMENTOS DE COMIDAS E BEBIDAS N.E. 其他飲食場所	4	4

(CONT. 續)

QUADRO 1.2 - RESTAURANTES, OUTROS ESTABELECIMENTOS DE COMIDAS E ESTABELECIMENTOS DE BEBIDAS : PESSOAL AO SERVIÇOS SEGUNDO A ACTIVIDADE E A CLASSIFICAÇÃO DOS ESTABELECIMENTOS.

表一. 二: 餐廳, 酒樓及其他飲食場所: 工作人員, 按活動及場所分類之統計

(CONT. 續)

ACTIVIDADES 活動分類	ESTABELECIMENTOS DE 2-CLASSE 二級		ESTABELECIMENTOS DE 3-CLASSE 三級		OUTROS 其他	
	TOTAL 總數	RESIDENTE 本地居民	TOTAL 總數	RESIDENTE 本地居民	TOTAL 總數	RESIDENTE 本地居民
	NO 數目					
1	8	9	10	11	12	13
631 RESTAURANTES, CAFES E ACTIVIDADES SIMILARES DE COMIDAS E BEBIDAS 餐廳, 酒樓, 咖啡室及有關之飲食場所	1 329	1 086	6 027	5 697
6311 RESTAURANTES, SELF-SERVICES E SIMILARES 餐廳, 酒樓, 快餐店及有關場所	1 278	1 035	3 755	3 442
63111 RESTAURANTES DE COMIDA CHINESA 中式餐廳	925	718	2 537	2 381
63112 RESTAURANTES DE COMIDA OCIDENTAL 西式餐廳	319	283	707	638
63113 SELF-SERVICES 快餐店	275	253
63119 OUTROS RESTAURANTES N.E. 其他餐廳	34	34	236	170
6312 LOJAS E TENDAS DE SOPA DE FITAS, DE CANJA E SIMILARES 粥店及有關場所	1 182	1 165
63121 LOJAS E TENDAS DE SOPAS DE FITAS (MIN) 麵店	847	843
63122 LOJAS E TENDAS DE CANJA E PEQUENO ALMOCO CHINES 粥店	192	192
63129 OUTROS N.E. 其他	143	130
6313 ESTAB. DE BEBIDAS: CAFES, BARES, LOJAS DE CALDOS DOCES, LEITAR, PAST, E SIM. 飲品場所: 咖啡室, 酒吧, 甜品店, 奶店, 餅店及有關場所	51	51	1 086	1 086
63131 CAFES E TENDAS DE CAFE 咖啡室	962	962
63132 LOJAS E TENDAS DE CALDOS DOCES 甜品店	32	32
63133 LEITARIAS 奶店	37	37
63134 LOJAS E TENDAS DE GELADOS E REFRES-COS 雪糕店及冰室	6	6
63135 BARES 酒吧	51	51	25	25
63139 OUTROS N.E. 其他	24	24
6319 OUTROS ESTABELECIMENTOS DE COMIDAS E BEBIDAS N.E. 其他飲食場所	4	4
63190 OUTROS ESTABELECIMENTOS DE COMIDAS E BEBIDAS N.E. 其他飲食場所	4	4

QUADRO 2 - PRINCIPAIS DADOS ESTATÍSTICOS SEGUNDO A ACTIVIDADE DOS ESTABELECIMENTOS
表二 : 按場所及活動分類之主要統計

ACTIVIDADES 活動分類	ESTABELECIMENTOS 場所	PESSOAL AO SERVIÇO 員工		PESSOAL REMUNERADO 有薪員工		DESPEAS COM PESSOAL 員工支出
		TOTAL 總數	RESIDENTE 本地居民	TOTAL 總數	RESIDENTE 本地居民	
		NO 數目				
1	2	3	4	5	6	7
631 RESTAURANTES, CAFES E ACTIVIDADES SIMILARES DE COMIDAS E BEBIDAS 餐廳, 酒樓, 咖啡室及有關之飲食場所	817	10 627	9 694	9 547	7 198	432 618
6311 RESTAURANTES, SELF-SERVICES E SIMILARES 餐廳, 酒樓, 快餐店及有關場所	331	8 189	7 273	7 878	6 561	344 357
6312 LOJAS E TENDAS DE SOPA DE FITAS, DE CANJA E SIMILARES 粥麵店及有關場所	250	1 197	1 180	784	296	41 112
6313 ESTAB.DE BEBIDAS: CAFES,BARES,LOJAS DE CALDOS DOCES,LEITAR,PAST.E SIM. 飲品場所: 咖啡室, 酒吧, 甜品店, 奶品店, 餅店及有關場所	235	1 237	1 237	882	341	46 989
6319 OUTROS ESTABELECIMENTOS DE COMIDAS E BEBIDAS N.E. 其他飲食場所	1	4	4	3	..	160

(CONT. 續)

QUADRO 2 - PRINCIPAIS DADOS ESTATÍSTICOS SEGUNDO A ACTIVIDADE DOS ESTABELECIMENTOS
表二 : 按場所及活動分類之主要統計

(CONT. 續)

ACTIVIDADES 活動分類	DESPEAS DE EXPLORAÇÃO 經營費用	COMPRAS DE MERCADORIAS PARA VENDA 購貨成本	VARIAÇÃO DE EXISTENCIAS 貯存變動	VENDAS E OUTRAS RECEITAS 營業額及其他收益	VALOR ACRESCENTADO BRUTO 增添總值	FORMAÇÃO BRUTA DE CAPITAL FIXO 固定資產增添總額
	1000 MOP 仟元澳門幣					
	8	9	10	11	12	13
631 RESTAURANTES, CAFES E ACTIVIDADES SIMILARES DE COMIDAS E BEBIDAS 餐廳, 酒樓, 咖啡室及有關之飲食場所	308 619	623 980	11 989	1 387 408	466 799	96 203
6311 RESTAURANTES, SELF-SERVICES E SIMILARES 餐廳, 酒樓, 快餐店及有關場所	245 048	475 647	10 961	1 051 182	341 447	81 979
6312 LOJAS E TENDAS DE SOPA DE FITAS, DE CANJA E SIMILARES 粥麵店及有關場所	34 597	79 637	721	174 090	60 577	5 302
6313 ESTAB.DE BEBIDAS: CAFES,BARES,LOJAS DE CALDOS DOCES,LEITAR,PAST.E SIM. 飲品場所: 咖啡室, 酒吧, 甜品店, 奶品店, 餅店及有關場所	28 925	68 424	307	161 625	64 583	8 922
6319 OUTROS ESTABELECIMENTOS DE COMIDAS E BEBIDAS N.E. 其他飲食場所	49	272	1	511	191	..

QUADRO 3 - PRINCIPAIS DADOS ESTATÍSTICOS SEGUNDO A ACTIVIDADE DOS ESTABELECIMENTOS
(VARIACÃO EM RELAÇÃO AO ANOS 1991, 1993 E 1994)

表三 : 按場所及活動分類之主要統計 (與九一, 九三及九四數字比較)

ACTIVIDADES E ANOS 活動分類 與 年份	ESTABELECIMENTOS 場所	PESSOAL AO SERVIÇO 員工	PESSOAL REMUNERADO 有薪酬員工	DESPESAS COM PESSOAL 員工支出	DESPESAS DE EXPLORAÇÃO 經營費用					
						NO 數目			1000 MOP	仟元澳門幣
						2	3	4	5	6
631 RESTAURANTES, CAFES E ACTIVIDADES SIMILARES DE COMIDAS E BEBIDAS 餐廳, 酒樓, 咖啡室及有關之飲食場所	1991 1993 1994	861 795 (-8) 817 (+3)	10 241 9 974 (-3) 10 627 (+7)	9 140 8 885 (-3) 9 547 (+7)	280 493 349 845 (+25) 432 618 (+24)	193 969 238 088 (+23) 308 619 (+30)				
6311 RESTAURANTES, SELF-SERVICES E SIMILARES 餐廳, 酒樓, 快餐店及有關場所	1991 1993 1994	340 314 (-8) 331 (+5)	7 582 7 454 (-2) 8 189 (+10)	7 273 7 176 (-1) 7 878 (+10)	216 016 269 326 (+25) 344 357 (+28)	149 133 186 930 (+25) 245 048 (+31)				
6312 LOJAS E TENDAS DE SOPA DE FITAS, DE CANJA E SIMILARES 粥麵店及有關場所	1991 1993 1994	230 256 (+11) 250 (-2)	1 054 1 248 (+18) 1 197 (-4)	706 792 (+12) 784 (-1)	25 151 38 019 (+51) 41 112 (+8)	17 631 26 960 (+53) 34 597 (+28)				
6313 ESTAB.DE BEBIDAS: CAFES,BARES,LOJAS DE CALDOS DOCES,LEITAR,PAST.E SIM. 飲品場所: 咖啡室, 酒吧, 甜品店, 奶品店, 餅店及有關場所	1991 1993 1994	291 225 (-23) 235 (+4)	1 605 1 272 (-21) 1 237 (-3)	1 161 917 (-21) 882 (-4)	39 326 42 500 (+8) 46 989 (+11)	27 204 24 198 (-11) 28 925 (+20)				
6319 OUTROS ESTABELECIMENTOS DE COMIDAS	1994	1	4	3	160	49				

NOTA : OS NUMEROS ENTRE PARENTESIS () REPRESENTAM AS VARIACÕES EM % RELATIVAMENTE AO ANO ANTERIOR
註 : 括號內之百分率代表與去年同項數字的比較

(CONT. 續)

QUADRO 3 - PRINCIPAIS DADOS ESTATÍSTICOS SEGUNDO A ACTIVIDADE DOS ESTABELECIMENTOS
(VARIACÃO EM RELAÇÃO AO ANOS 1991, 1993 E 1994)

表三 : 按場所及活動分類之主要統計 (與九一, 九三及九四數字比較)

(CONT. 續)

ACTIVIDADES E ANOS 活動分類 與 年份	COMPRAS DE MERCADORIAS PARA VENDA 購貨成本	VARIACÃO DE EXISTENCIAS 貯存變動	VENDAS E OUTRAS RECEITAS 營業額及其他收益	VALOR ACRESCENTADO BRUTO 增添總值	FORMAÇÃO BRUTA DE CAPITAL FIXO 固定資產增添總額					
						1000 MOP 仟元澳門幣				
						7	8	9	10	11
631 RESTAURANTES, CAFES E ACTIVIDADES SIMILARES DE COMIDAS E BEBIDAS 餐廳, 酒樓, 咖啡室及有關之飲食場所	1991 1993 1994	460 679 549 089 (+19) 623 980 (+14)	8 340 12 662 (+52) 11 909 (-5)	1 005 410 1 192 442 (+19) 1 387 408 (+16)	359 102 417 927 (+16) 466 799 (+12)	225 988 184 207 (-18) 96 203 (-48)				
6311 RESTAURANTES, SELF-SERVICES E SIMILARES 餐廳, 酒樓, 快餐店及有關場所	1991 1993 1994	349 087 409 617 (+17) 475 647 (+16)	7 966 12 262 (+54) 10 961 (-11)	744 730 871 527 (+17) 1 051 182 (+21)	254 475 287 243 (+13) 341 447 (+19)	198 126 167 248 (-16) 81 979 (-51)				
6312 LOJAS E TENDAS DE SOPA DE FITAS, DE CANJA E SIMILARES 粥麵店及有關場所	1991 1993 1994	48 991 78 800 (+61) 79 637 (+1)	139 151 (+8) 721 (+378)	108 386 172 217 (+59) 174 090 (+1)	41 903 66 608 (+59) 60 577 (-9)	9 072 6 607 (-27) 5 302 (-20)				
6313 ESTAB.DE BEBIDAS: CAFES,BARES,LOJAS DE CALDOS DOCES,LEITAR,PAST.E SIM. 飲品場所: 咖啡室, 酒吧, 甜品店, 奶品店, 餅店及有關場所	1991 1993 1994	62 600 60 672 (-3) 68 424 (+13)	235 248 (+6) 307 (+24)	152 294 148 698 (-2) 161 625 (+9)	62 724 64 076 (+2) 64 583 (+1)	18 789 10 352 (-45) 8 922 (-14)				
6319 OUTROS ESTABELECIMENTOS DE COMIDAS	1994	272	1	511	191	..				

NOTA : OS NUMEROS ENTRE PARENTESIS () REPRESENTAM AS VARIACÕES EM % RELATIVAMENTE AO ANO ANTERIOR
註 : 括號內之百分率代表與去年同項數字的比較

• : VALOR CORRIGIDO
• : 修正數字

QUADRO 4 - PRINCIPAIS DADOS ESTATÍSTICOS SEGUNDO A ACTIVIDADE DOS ESTABELECIMENTOS, POR ESCALÕES DE PESSOAL AO SERVIÇO

表四：按行業分類及工作人數之統計

ACTIVIDADES E ESCALÕES DE PESSOAL 行業分類及工作人數	ESTABELECIMENTOS 場所	PESSOAL AO SERVIÇO 員工	PESSOAL REMUNERADO 有新酬員工	DESPESAS COM PESSOAL 員工支出	DESPESAS DE EXPLORAÇÃO 檢查費用	COMPRAS DE MERCADORIAS PARA VENDA 購買成本	VARIAÇÃO DE EXISTÊNCIAS 貯存變動	VENDAS E OUTRAS RECEITAS 營業額及其他收益	VALOR ACRESCENTADO BRUTO 增添總值	FORMAÇÃO BRUTA DE CAPITAL FIXO 固定資產增添總額
1	2	3	4	5	6	7	8	9	10	11
631	RESTAURANTES, CAFES E ACTIVIDADES SIMILARES DE COMIDAS E BEBIDAS 餐廳, 酒樓, 咖啡室及有關之飲食場所			RESTAURANTES, CAFES E ACTIVIDADES SIMILARES DE COMIDAS E BEBIDAS 餐廳, 酒樓, 咖啡室及有關之飲食場所						
1-9	610	2 745	1 767	97 280	75 287	180 496	1 955	397 488	143 661	16 013
10-49	162	3 432	3 347	161 712	120 056	266 504	3 932	545 143	162 514	26 292
50-99	25	1 646	1 641	77 205	59 550	94 424	744	217 038	63 808	14 473
100-249	20	2 804	2 792	96 422	53 725	82 556	5 358	227 738	96 815	39 425
250-499
500-999
>=1000
TOTAL 總數	817	10 627	9 547	432 618	308 619	623 980	11 989	1 387 408	466 799	96 203
6311	RESTAURANTES, SELF-SERVICES E SIMILARES 餐廳, 酒樓, 快餐店及有關場所			RESTAURANTES, SELF-SERVICES E SIMILARES 餐廳, 酒樓, 快餐店及有關場所						
1-9	163	956	726	39 847	28 730	71 814	1 424	149 117	49 995	5 818
10-49	124	2 834	2 775	132 609	103 755	227 288	3 438	459 891	132 295	22 264
50-99	24	1 595	1 591	75 479	58 838	93 989	740	214 430	62 342	14 473
100-249	20	2 804	2 792	96 422	53 725	82 556	5 358	227 738	96 815	39 425
250-499
500-999
>=1000
TOTAL 總數	331	8 189	7 878	344 357	245 048	475 647	10 961	1 051 182	341 447	81 979
6312	LOJAS E TENDAS DE SOPA DE FITAS, DE CANJA E SIMILARES 粥麵店及有關場所			LOJAS E TENDAS DE SOPA DE FITAS, DE CANJA E SIMILARES 粥麵店及有關場所						
1-9	228	895	492	25 717	22 611	55 244	220	124 811	47 176	2 802
10-49	22	302	292	15 394	11 986	24 393	501	49 279	13 401	2 500
50-99
100-249
250-499
500-999
>=1000
TOTAL 總數	250	1 197	784	41 112	34 597	79 637	721	174 090	60 577	5 302
6313	ESTAB.DE BEBIDAS: CAFES,BARES,LOJAS DE CALDOS DOCES,LEITAR,PAST,E SIM. 飲品場所:咖啡室,酒吧,甜品店,奶 品店,餅店及有關場所			ESTAB.DE BEBIDAS: CAFES,BARES,LOJAS DE CALDOS DOCES,LEITAR,PAST,E SIM. 飲品場所:咖啡室,酒吧,甜品店,奶 品店,餅店及有關場所						
1-9	218	890	552	31 555	23 898	53 165	310	123 052	46 299	7 394
10-49
50-99
100-249
250-499
500-999
>=1000
TOTAL 總數	235	1 237	882	46 989	28 925	68 424	307	161 625	64 583	8 922
6319	OUTROS ESTABELECIMENTOS DE COMIDAS E BEBIDAS N.E. 其他飲食場所			OUTROS ESTABELECIMENTOS DE COMIDAS E BEBIDAS N.E. 其他飲食場所						
1-9	1	4	3	160	49	272	1	511	191	..
10-49
50-99
100-249
250-499
500-999
>=1000
TOTAL 總數	1	4	3	160	49	272	1	511	191	..

NOTA: "... - VALORES CONFIDENCIAIS

註: "... - 保密資料

QUADRO 5 PRINCIPAIS DADOS ESTATÍSTICOS SEGUNDO A ACTIVIDADE PRINCIPAL
E A SITUAÇÃO JURÍDICA DAS EMPRESAS
表五 按行業分類及經營機構的法律地位之主要統計

ACTIVIDADES E SITUAÇÃO JURÍDICA 行業分類及 經營機構之法律地位	EMPRESAS	ESTABE- CIMENTOS	PESSOAL AO SERVIÇO	PESSOAL REMUNERADO	DESPESAS COM PESSOAL	DESPESAS DE EXPLORAÇÃO
	經營機構	場所	員工	有薪員工	員工支出	經營費用
	NO 數目				1000 MOP	仟元澳門幣
1	2	3	4	5	6	7
631	RESTAURANTES, CAFES E ACTIVIDADES SIMILARES DE COMIDAS E BEBIDAS 餐廳, 酒樓, 咖啡室及有關之飲食場所					
EM NOHE INDIVIDUAL S/CONTABILIDADE 個人企業, 無會計組織	663	663	4 349	3 314	164 282	104 053
EM NOHE INDIVIDUAL C/CONTABILIDADE 個人企業, 有會計組織	40	40	1 258	1 255	50 307	34 300
SOCIEDADE POR QUOTAS 合夥公司	106	106	4 327	4 287	189 341	152 589
SOCIEDADE ANONIMA 不具名公司	8	8	693	691	28 688	17 676
OUTRO TIPO DE ENTIDADE N.E. 其他
TOTAL 總數	817	817	10 627	9 547	432 618	308 619
6311	RESTAURANTES, SELF-SERVICES E SIMI- LARES 餐廳, 酒樓, 快餐店及有關場所					
EM NOHE INDIVIDUAL S/CONTABILIDADE 個人企業, 無會計組織	203	203	2 235	1 960	91 190	51 078
EM NOHE INDIVIDUAL C/CONTABILIDADE 個人企業, 有會計組織	33	33	1 196	1 193	47 326	32 290
SOCIEDADE POR QUOTAS 合夥公司	88	88	4 069	4 038	177 380	144 007
SOCIEDADE ANONIMA 不具名公司	7	7	689	687	28 462	17 673
OUTRO TIPO DE ENTIDADE N.E. 其他
TOTAL 總數	331	331	8 189	7 878	344 357	245 048
6312	LOJAS E TENDAS DE SOPA DE FITAS, DE CANJA E SIMILARES 粥麵店及有關場所					
EM NOHE INDIVIDUAL S/CONTABILIDADE 個人企業, 無會計組織	240	240	1 078	666	34 725	27 620
EM NOHE INDIVIDUAL C/CONTABILIDADE 個人企業, 有會計組織	4	4	48	48	2 409	1 706
SOCIEDADE POR QUOTAS 合夥公司	6	6	71	70	3 977	5 271
SOCIEDADE ANONIMA 不具名公司
OUTRO TIPO DE ENTIDADE N.E. 其他
TOTAL 總數	250	250	1 197	784	41 112	34 597
6313	ESTAB. DE BEBIDAS: CAFES, BARES, LOJAS DE CALDOS DOCES, LEITAR, PAST. E SIM. 飲品場所: 咖啡室, 酒吧, 甜品店, 奶 品店, 餅店及有關場所					
EM NOHE INDIVIDUAL S/CONTABILIDADE 個人企業, 無會計組織	219	219	1 032	685	38 208	25 306
EM NOHE INDIVIDUAL C/CONTABILIDADE 個人企業, 有會計組織	3	3	14	14	572	304
SOCIEDADE POR QUOTAS 合夥公司	12	12	187	179	7 984	3 312
SOCIEDADE ANONIMA 不具名公司	1	1	4	4	226	3
OUTRO TIPO DE ENTIDADE N.E. 其他
TOTAL 總數	235	235	1 237	882	46 989	28 925
6319	OUTROS ESTABELECIMENTOS DE COMIDAS E BEBIDAS N.E. 其他飲食場所					
EM NOHE INDIVIDUAL S/CONTABILIDADE 個人企業, 無會計組織	1	1	4	3	160	49
EM NOHE INDIVIDUAL C/CONTABILIDADE 個人企業, 有會計組織
SOCIEDADE POR QUOTAS 合夥公司
SOCIEDADE ANONIMA 不具名公司
OUTRO TIPO DE ENTIDADE N.E. 其他
TOTAL 總數	1	1	4	3	160	49

QUADRO 5 - PRINCIPAIS DADOS ESTATÍSTICOS SEGUNDO A ACTIVIDADE PRINCIPAL
E A SITUAÇÃO JURÍDICA DAS EMPRESAS
表五 : 按行業分類及經營機構之法律地位之主要統計

(CONT. 續)

ACTIVIDADES E SITUAÇÃO JURÍDICA 行業分類及 經營機構之法律地位	COMPRAS DE MERCADORIAS PARA VENDA 購貨成本	VARIAÇÃO DE EXISTÊNCIAS 貯存變動	VENDAS E OUTRAS RECEITAS 營業額及 其他收益	VALOR ACRESCENTA- DO BRUTO 增添總值	FORMAÇÃO BRUTA DE CAPITAL FIXO 固定資產 增添總額
	1000 MOP 仟元澳門幣				
1	8	9	10	11	12
631	RESTAURANTES, CAFES E ACTIVIDADES SIMILARES DE COMIDAS E BEBIDAS 餐廳, 酒樓, 咖啡室及有關之飲食場所				
EM NOME INDIVIDUAL S/CONTABILIDADE 個人企業, 無會計組織	256 949	1 830	565 202	206 030	19 012
EM NOME INDIVIDUAL C/CONTABILIDADE 個人企業, 有會計組織	64 127	-2 164	147 808	47 217	18 617
SOCIEDADE POR QUOTAS 合夥公司	285 035	10 262	611 045	183 682	56 180
SOCIEDADE ANONIMA 不具名公司	17 868	2 062	63 354	29 871	2 394
OUTRO TIPO DE ENTIDADE N.E. 其他
TOTAL 總數	623 980	11 989	1 387 408	466 799	96 203
6311	RESTAURANTES, SELF-SERVICES E SIMI- LARES 餐廳, 酒樓, 快餐店及有關場所				
EM NOME INDIVIDUAL S/CONTABILIDADE 個人企業, 無會計組織	127 041	1 252	272 058	95 191	8 966
EM NOME INDIVIDUAL C/CONTABILIDADE 個人企業, 有會計組織	59 324	-2 174	138 383	44 595	18 441
SOCIEDADE POR QUOTAS 合夥公司	271 441	9 820	577 465	171 837	52 178
SOCIEDADE ANONIMA 不具名公司	17 841	2 063	63 276	29 825	2 394
OUTRO TIPO DE ENTIDADE N.E. 其他
TOTAL 總數	475 647	10 961	1 051 182	341 447	81 979
6312	LOJAS E TENDAS DE SOPA DE FITAS, DE CANJA E SIMILARES 粥麵店及有關場所				
EM NOME INDIVIDUAL S/CONTABILIDADE 個人企業, 無會計組織	69 983	343	153 550	56 290	4 659
EM NOME INDIVIDUAL C/CONTABILIDADE 個人企業, 有會計組織	4 137	9	7 924	2 090	30
SOCIEDADE POR QUOTAS 合夥公司	5 517	369	12 616	2 197	613
SOCIEDADE ANONIMA 不具名公司
OUTRO TIPO DE ENTIDADE N.E. 其他
TOTAL 總數	79 637	721	174 090	60 577	5 302
6313	ESTAB.DE BEBIDAS: CAFES,BARES,LOJAS DE CALDOS DOCES,LEITAR,PAST,E SIM. 飲用場所:咖啡室,酒吧,甜品店,奶 品店,餅店及有關場所				
EM NOME INDIVIDUAL S/CONTABILIDADE 個人企業, 無會計組織	59 653	235	139 083	54 358	5 387
EM NOME INDIVIDUAL C/CONTABILIDADE 個人企業, 有會計組織	666	1	1 501	531	145
SOCIEDADE POR QUOTAS 合夥公司	8 077	73	20 963	9 648	3 589
SOCIEDADE ANONIMA 不具名公司	27	-1	78	46	..
OUTRO TIPO DE ENTIDADE N.E. 其他
TOTAL 總數	68 424	307	161 625	64 583	8 922
6319	OUTROS ESTABELECIMENTOS DE COMIDAS E BEBIDAS N.E. 其他飲食場所				
EM NOME INDIVIDUAL S/CONTABILIDADE 個人企業, 無會計組織	272	1	511	191	..
EM NOME INDIVIDUAL C/CONTABILIDADE 個人企業, 有會計組織
SOCIEDADE POR QUOTAS 合夥公司
SOCIEDADE ANONIMA 不具名公司
OUTRO TIPO DE ENTIDADE N.E. 其他
TOTAL 總數	272	1	511	191	..

QUADRO 6 - PRINCIPAIS DADOS ESTATÍSTICOS SEGUNDO A ACTIVIDADE PRINCIPAL
E A LOCALIZAÇÃO DOS ESTABELECIMENTOS
表六 : 按行業分類及堂區之主要統計

ACTIVIDADES E FREGUESIAS/ILHAS 行業分類及 堂區/離島	ESTABE- CIMENTOS 場所	PESSOAL AO SERVIÇO 員工	PESSOAL REMUNERADO 有薪酬員工	DESPESAS COM PESSOAL 員工支出	DESPESAS DE EXPLORAÇÃO 經營費用	
						NO 數目
1	2	3	4	5	6	
631	RESTAURANTES, CAFES E ACTIVIDADES SIMILARES DE COMIDAS E BEBIDAS 餐廳, 酒樓, 咖啡室及有關之飲食場所					
S. ANTONIO	花王堂	244	1 926	1 530	62 609	42 766
S. LAZARO	利南堂	70	821	750	34 326	28 516
S. LOURENÇO	風順堂	143	1 374	1 192	61 032	38 783
SE	大堂	162	4 990	4 867	218 204	158 129
N.S. DE FATIMA	花地瑪堂	150	1 091	849	38 506	27 834
TAIPA	花仔	41	339	280	13 633	10 300
COLOANE	路環	7	86	79	4 308	2 289
TOTAL	總數	817	10 627	9 547	432 618	308 619
6311	RESTAURANTES, SELF-SERVICES E SIMI- LARES 餐廳, 酒樓, 快餐店及有關場所					
S. ANTONIO	花王堂	74	1 181	1 085	38 733	22 227
S. LAZARO	利南堂	28	637	622	27 704	23 967
S. LOURENÇO	風順堂	62	1 024	962	48 630	29 929
SE	大堂	96	4 446	4 398	194 845	145 111
N.S. DE FATIMA	花地瑪堂	41	564	508	19 489	14 347
TAIPA	花仔	23	251	224	10 650	7 177
COLOANE	路環	7	86	79	4 308	2 289
TOTAL	總數	331	8 189	7 878	344 357	245 048
6312	LOJAS E TENDAS DE SOPA DE FITAS, DE CANJA E SIMILARES 粥麵店及有關場所					
S. ANTONIO	花王堂	97	430	243	12 157	12 229
S. LAZARO	利南堂	24	122	93	4 890	3 165
S. LOURENÇO	風順堂	38	160	104	5 388	4 847
SE	大堂	40	253	204	11 258	8 523
N.S. DE FATIMA	花地瑪堂	47	211	130	6 984	5 065
TAIPA	花仔	4	21	10	434	769
COLOANE	路環
TOTAL	總數	250	1 197	784	41 112	34 597
6313	ESTAB. DE BEBIDAS: CAFES, BARES, LOJAS DE CALDOS DOCES, LEITAR, PAST. E SIM. 飲品場所: 咖啡室, 酒吧, 甜品店, 奶 品店, 餅店及有關場所					
S. ANTONIO	花王堂	73	315	202	11 720	8 310
S. LAZARO	利南堂	18	62	35	1 732	1 384
S. LOURENÇO	風順堂	42	186	123	6 854	3 959
SE	大堂	26	291	265	12 102	4 496
N.S. DE FATIMA	花地瑪堂	62	316	211	12 033	8 422
TAIPA	花仔	14	67	46	2 549	2 355
COLOANE	路環
TOTAL	總數	235	1 237	882	46 989	28 925
6319	OUTROS ESTABELECIMENTOS DE COMIDAS E BEBIDAS N.E. 其他飲食場所					
S. ANTONIO	花王堂
S. LAZARO	利南堂
S. LOURENÇO	風順堂	1	4	3	160	49
SE	大堂
N.S. DE FATIMA	花地瑪堂
TAIPA	花仔
COLOANE	路環
TOTAL	總數	1	4	3	160	49

(CONT. 續)

QUADRO 6 - PRINCIPAIS DADOS ESTATÍSTICOS SEGUNDO A ACTIVIDADE PRINCIPAL
E A LOCALIZAÇÃO DOS ESTABELECIMENTOS
表六 : 按行業分類及堂區之主要統計

(CONT. 續)

ACTIVIDADES E FREGUESIAS/ILHAS 行業分類及 堂區/離島	COMPRAS DE MERCADORIAS PARA VENDA 購貨成本	VARIAÇÃO DE EXISTENCIAS 貯存變動	VENDAS E OUTRAS RECEITAS 營業額及 其他收益	VALOR ACRESCENTADO BRUTO 增添總值	FORMAÇÃO BRUTA DE CAPITAL FIXO 固定資產 增添總額	
	1000 MOP 仟元澳門幣					
1	7	8	9	10	11	
631	RESTAURANTES, CAFÉS E ACTIVIDADES SIMILARES DE COMIDAS E BEBIDAS 餐廳, 酒樓, 咖啡室及有關之飲食場所					
S. ANTONIO	花王堂	95 717	35	218 042	79 594	12 226
S. LAZARO	勿拉堂	47 897	-450	106 862	29 998	1 427
S. LOURENÇO	風順堂	102 463	826	208 280	67 860	10 089
SE	大堂	288 437	10 652	662 160	226 245	60 289
N.S. DE FATIMA	北地馬堂	56 212	531	123 661	40 146	6 195
TAIPA	花仔	28 133	370	56 002	17 939	5 597
COLOANE	路環	5 121	26	12 401	5 016	380
TOTAL	總數	623 980	11 989	1 387 408	466 799	96 203
6311	RESTAURANTES, SELF-SERVICES E SIMI- LARES 餐廳, 酒樓, 快餐店及有關場所					
S. ANTONIO	花王堂	51 591	133	117 679	43 994	8 679
S. LAZARO	勿拉堂	36 252	-479	81 010	20 312	874
S. LOURENÇO	風順堂	81 461	688	159 013	48 311	8 858
SE	大堂	254 982	10 015	585 627	195 548	59 112
N.S. DE FATIMA	北地馬堂	25 593	321	55 002	15 382	2 252
TAIPA	花仔	20 646	257	40 449	12 883	1 824
COLOANE	路環	5 121	26	12 401	5 016	380
TOTAL	總數	475 647	10 961	1 051 182	341 447	81 979
6312	LOJAS E TENDAS DE SOPA DE FITAS, DE CANJA E SIMILARES 粥麵店及有關場所					
S. ANTONIO	花王堂	25 427	-23	57 491	19 812	2 726
S. LAZARO	勿拉堂	8 734	9	18 697	6 807	444
S. LOURENÇO	風順堂	10 000	68	23 214	8 435	1 039
SE	大堂	21 256	598	45 060	15 880	692
N.S. DE FATIMA	北地馬堂	12 323	74	26 109	8 795	385
TAIPA	花仔	1 895	-6	3 519	849	15
COLOANE	路環
TOTAL	總數	79 637	721	174 090	60 577	5 302
6313	ESTAB. DE BEBIDAS; CAFES, BARES, LOJAS DE CALDOS DOCES, LEITAR, PAST. E SIM. 飲品場所: 咖啡室, 酒吧, 甜品店, 奶 品店, 餅店及有關場所					
S. ANTONIO	花王堂	18 699	-75	42 872	15 788	821
S. LAZARO	勿拉堂	2 911	19	7 154	2 879	109
S. LOURENÇO	風順堂	10 729	69	25 542	10 924	192
SE	大堂	12 198	39	31 473	14 817	485
N.S. DE FATIMA	北地馬堂	18 296	136	42 550	15 968	3 558
TAIPA	花仔	5 591	119	12 034	4 207	3 757
COLOANE	路環
TOTAL	總數	68 424	307	161 625	64 583	8 922
6319	OUTROS ESTABELECIMENTOS DE COMIDAS E BEBIDAS N.E. 其他飲食場所					
S. ANTONIO	花王堂
S. LAZARO	勿拉堂
S. LOURENÇO	風順堂	272	1	511	191	..
SE	大堂
N.S. DE FATIMA	北地馬堂
TAIPA	花仔
COLOANE	路環
TOTAL	總數	272	1	511	191	..

QUADRO 7 - PRINCIPAIS DADOS ESTATÍSTICOS SEGUNDO A CAPACIDADE DE LOTAÇÃO DOS ESTABELECIMENTOS
 表七 : 按行業分類及座位數目之主要統計

ACTIVIDADES E LOTAÇÃO 行業分類及座位數目	ESTABELECIMENTOS 場所	PESSOAL AO SERVIÇO 員工	PESSOAL REMUNERADO 有薪酬員工	DESPESAS COM PESSOAL 員工支出	DESPESAS DE EXPLORAÇÃO 經營費用
1	2	3	4	5	6
631	RESTAURANTES, CAFES E ACTIVIDADES SIMILARES DE COMIDAS E BEBIDAS 餐廳, 酒樓, 咖啡室及有關之飲食場所				
1-24	269	949	486	24 884	22 881
25-49	311	1 847	1 386	74 256	53 128
50-99	131	1 828	1 713	79 241	48 779
100-199	49	1 616	1 597	75 589	52 055
200-499	41	2 438	2 424	107 506	91 803
>499	16	1 949	1 941	71 142	39 974
TOTAL 總數	817	10 627	9 547	432 618	308 619
6311	RESTAURANTES, SELF-SERVICES E SIMILARES 餐廳, 酒樓, 快餐店及有關場所				
1-24	49	240	160	9 191	8 123
25-49	96	675	543	28 185	20 731
50-99	82	1 341	1 282	55 316	33 327
100-199	47	1 546	1 578	73 016	51 092
200-499	41	2 438	2 424	107 506	91 803
>499	16	1 949	1 941	71 142	39 974
TOTAL 總數	331	8 189	7 878	344 357	245 048
6312	LOJAS E TENDAS DE SOPA DE FITAS, DE CANJA E SIMILARES 粥麵店及有關場所				
1-24	128	392	160	7 994	8 576
25-49	103	602	437	23 313	17 265
50-99	19	203	187	9 804	8 756
100-199
200-499
>499
TOTAL 總數	250	1 197	784	41 112	34 597
6313	ESTAB. DE BEBIDAS: CAFES, BARES, LOJAS DE CALDOS DOÇOS, LEIYAR, PAST, E SIM. 飲品場所: 咖啡室, 酒吧, 甜品店, 奶店, 餅店及有關場所				
1-24	91	313	163	7 539	6 133
25-49	112	570	406	22 757	15 132
50-99
100-199
200-499
>499
TOTAL 總數	235	1 237	882	46 989	28 925
6319	OUTROS ESTABELECIMENTOS DE COMIDAS E BEBIDAS N.E. 其他飲食場所				
1-24	1	4	3	160	49
25-49
50-99
100-199
200-499
>499
TOTAL 總數	1	4	3	160	49

NOTA : "..." - VALORES CONFIDENCIAIS
 註 : "..." - 保密資料

(CONT. 續)

QUADRO 7 - PRINCIPAIS DADOS ESTATISTICOS SEGUNDO A CAPACIDADE
DE LOTAÇÃO DOS ESTABELECIMENTOS
表七 : 按行業分類及座位數目之主要統計

(CONT. 續)

ACTIVIDADES E LOTAÇÃO 行業分類及 座位數目	COMPRAS DE MERCADORIAS PARA VENDA 購貨成本	VARIAÇÃO DE EXISTENCIAS 貯存變動	VENDAS E OUTRAS RECEITAS 營業額及 其他收益	VALOR ACRESCENTADO BRUTO 增添總值	FORMAÇÃO BRUTA DE CAPITAL FIXO 固定資產 增添總額
1000 MOP 仟元澳門幣					
1	7	8	9	10	11
631	RESTAURANTES, CAFES E ACTIVIDADES SIMILARES DE COMIDAS E BEBIDAS 餐廳, 酒樓, 咖啡室及有關之飲食場所				
1-24	52 479	320	122 885	47 845	5 832
25-49	127 722	2 052	278 722	99 925	9 062
50-99	107 945	652	238 161	82 089	9 056
100-199	83 756	445	194 582	59 216	11 517
200-499	135 042	1 297	305 073	79 525	38 894
>499	117 036	7 223	247 985	98 198	21 842
TOTAL 總數	623 980	11 989	1 387 408	466 799	96 203
6311	RESTAURANTES, SELF-SERVICES E SIMI- LARES 餐廳, 酒樓, 快餐店及有關場所				
1-24	16 633	184	39 878	15 307	928
25-49	49 297	1 202	102 862	34 036	2 700
50-99	75 158	605	165 752	57 473	6 099
100-199	82 482	449	190 032	56 908	11 517
200-499	135 042	1 297	305 073	79 525	38 894
>499	117 036	7 223	247 985	98 198	21 842
TOTAL 總數	475 647	10 961	1 051 182	341 447	81 979
6312	LOJAS E TENDAS DE SOPA DE FITAS, DE CANJA E SIMILARES 粥麵店及有關場所				
1-24	21 097	72	48 447	18 846	975
25-49	42 485	576	92 530	33 356	3 379
50-99	16 054	72	33 113	8 375	947
100-199
200-499
>499
TOTAL 總數	79 637	721	174 090	60 577	5 302
6313	ESTAB. DE BEBIDAS: CAFES, BARES, LOJAS DE CALDOS, DOCES, LEITAR, PAST. E SIM. 飲品場所: 咖啡室, 酒吧, 甜品店, 奶 品店, 餅店及有關場所				
1-24	14 477	63	34 049	13 501	3 929
25-49	35 940	274	83 330	32 533	2 983
50-99
100-199
200-499
>499
TOTAL 總數	68 424	307	161 625	64 583	8 922
6319	OUTROS ESTABELECIMENTOS DE COMIDAS E BEBIDAS N.E. 其他飲食場所				
1-24	272	1	511	191	..
25-49
50-99
100-199
200-499
>499
TOTAL 總數	272	1	511	191	..

NOTA : "..." - VALORES CONFIDENCIAIS
註 : "..." - 保密資料

- ESTABELECIMENTOS COM 10 OU MAIS PESSOAS AO SERVIÇO -
- 工作人員在十人以上之場所 -

QUADRO 8 - RECEITAS DOS RESTAURANTES, DOS OUTROS ESTABELECIMENTOS DE COMIDAS E DOS ESTABELECIMENTOS DE BEBIDAS
SEGUNDO A CLASSIFICAÇÃO DOS ESTABELECIMENTOS
表八：餐廳、酒樓及其他飲食場所之收益，按場所分類統計

CLASSIFICAÇÃO DOS ESTABELECIMENTOS 場所分類	RECEITAS TOTAIS 總收益	VENDA DE COMIDAS E BEBIDAS 出售之飲品食品		OUTRAS RECEITAS 其他收益	
		VALOR 價值	PERCENTAGEM EM RELAÇÃO AS RECEITAS TOTAIS 佔總收益之百分率	VALOR 價值	PERCENTAGEM EM RELAÇÃO AS RECEITAS TOTAIS 佔總收益之百分率
		1000 MOP 仟元澳門幣	% 百分率	1000 MOP 仟元澳門幣	% 百分率
1	2	3	4	5	6
TOTAL 總數	989 920	970 425	98	19 495	2
RESTAURANTES 餐廳	651 743	635 727	98	16 016	2
DE LUXO 豪華級	141 482	138 887	98	2 595	2
DE 1- CLASSE 一級	181 771	177 101	97	4 671	3
DE 2- CLASSE 二級	112 509	108 277	96	4 231	4
DE 3- CLASSE 三級	215 980	211 462	98	4 518	2
OUTRO ESTABELECIMENTOS DE COMIDAS 其他食品場所	322 214	319 004	99	3 210	1
DE 1-, 2- CLASSES 一、二級	46 471	45 231	97	1 240	3
DE 3- CLASSE 三級	275 743	273 772	99	1 970	1
ESTABELECIMENTOS DE BEBIDAS 飲品場所	15 964	15 694	98	270	2
DE LUXO, 1- E 2- CLASSES 豪華級、一級及二級	12 162	11 913	98	249	2
DE 3- CLASSE 三級	3 802	3 781	99	20	1

- ESTABELECIMENTOS COM 10 OU MAIS PESSOAS AO SERVIÇO -
- 工作人員在十人以上之場所 -

QUADRO 9 - DESPESAS DOS RESTAURANTES, DOS ESTABELECIMENTOS DE COMIDAS E DOS ESTABELECIMENTOS DE BEBIDAS, SEGUNDOS A CLASSIFICAÇÃO DOS ESTABELECIMENTOS
表九：餐廳、酒樓及其他飲食場所之經營費用，按場所分類統計

CLASSIFICAÇÃO DOS ESTABELECIMENTOS 場所分類	DESPESAS TOTAIS	DESPESAS COM PESSOAL	CUSTO DE COMIDAS E BEBIDAS VENDIDAS	CUSTO DE OUTRAS MERCADORIAS VENDIDAS	MATERIAIS	AGUA
	總支出	員工支出	購貨總額	購人之其他貨物	物料	用水
	1000 MOP 仟元澳門幣					
1	2	3	4	5	6	7
TOTAL 總數	1 084 318	335 338	433 717	7 057	14 297	9 742
RESTAURANTES 餐廳	750 667	249 704	265 353	4 934	9 228	8 150
LUXO 豪華級	155 706	51 007	59 621	2 087	4 045	1 407
1- CLASSE 一級	207 913	69 897	66 846	605	656	2 767
2- CLASSE 二級	134 459	49 956	40 916	543	1 516	1 448
3- CLASSE 三級	252 588	78 845	97 969	1 700	3 011	2 527
OUTROS ESTABELECIMENTOS DE COMIDAS 其他食品場所	318 716	79 031	163 440	1 228	4 933	1 536
1- E 2- CLASSES 一及二級	45 582	12 446	21 389	15	1 001	59
3- CLASSE 三級	273 134	66 585	142 050	1 213	3 932	1 477
ESTABELECIMENTOS DE BEBIDAS 飲品場所	14 936	6 603	4 924	894	136	56
LUXO, 1- E 2- CLASSES 豪華級、一級及二級	11 410	5 194	3 376	909	94	41
3- CLASSE 三級	3 525	1 409	1 548	-15	42	15

(CONT. 續)

- ESTABELECIMENTOS COM 10 OU MAIS PESSOAS AO SERVIÇO -

- 工作人員在十人以上之場所 -

QUADRO 9 - DESPESAS DOS RESTAURANTES, DOS ESTABELECIMENTOS DE COMIDAS E DOS ESTABELECIMENTOS DE BEBIDAS, SEGUNDOS A CLASSIFICAÇÃO DOS ESTABELECIMENTOS

表九 : 餐廳, 酒樓及其他飲食場所之經營費用, 按場所分類統計

(CONT. 續)

CLASSIFICAÇÃO DOS ESTABELECIMENTOS 場所分類	COMBUSTIVEIS 燃料	ELECTRICIDADE 電力	RENDAS DE INSTALAÇÕES 租金	MANUTENÇÃO E REPARAÇÃO 保養及維修	ALUGUER DE MAQUINARIA E EQUIPAMENTO 設備租賃	SEGUROS DE PROPRIEDADE 物業保險
	1000 MOP 仟元澳門幣					
1	8	9	10	11	12	13
TOTAL 總數	34 520	50 415	50 915	11 969	191	2 264
RESTAURANTES 餐廳	27 003	37 987	32 350	8 775	185	1 767
LUXO 豪華級	4 667	6 154	4 213	3 391	13	258
1- CLASSE 一級	9 349	12 940	7 497	1 404	8	664
2- CLASSE 二級	4 816	7 078	7 967	1 476	153	295
3- CLASSE 三級	8 172	11 815	12 674	2 504	12	550
OUTROS ESTABELECIMENTOS DE COMIDAS 其他食品場所	7 251	11 366	18 343	3 043	6	479
1- E 2- CLASSES 一及二級	515	2 028	1 460	538	..	121
3- CLASSE 三級	6 737	9 338	16 883	2 506	6	357
ESTABELECIMENTOS DE BEBIDAS 飲品場所	266	1 062	221	150	..	18
LUXO, 1- E 2- CLASSES 豪華級, 一級及二級	190	938	189	137	..	3
3- CLASSE 三級	76	124	32	13	..	15

(CONT. 續)

- ESTABELECIMENTOS COM 10 OU MAIS PESSOAS AO SERVIÇO -

- 工作人員在十人以上之場所 -

QUADRO 9 - DESPESAS DOS RESTAURANTES, DOS ESTABELECIMENTOS DE COMIDAS E DOS ESTABELECIMENTOS DE BEBIDAS, SEGUNDOS A CLASSIFICAÇÃO DOS ESTABELECIMENTOS

表九 : 餐廳, 酒樓及其他飲食場所之經營費用, 按場所分類統計

(CONT. 續)

CLASSIFICAÇÃO DOS ESTABELECIMENTOS 場所分類	TRANSPORTE E COMUNICAÇÕES 運輸及通訊	MARKETING E PUBLICIDADE 宣傳	OUTROS SERVIÇOS CONTRATADOS 第三者提供服務	OUTRAS DESPESAS DE EXPLORAÇÃO 其他經營費用	DEPRECIACÕES 折舊	JUROS 利息
	1000 MOP 仟元澳門幣					
1	14	15	16	17	18	19
TOTAL 總數	5 114	5 830	20 009	20 743	68 989	13 209
RESTAURANTES 餐廳	3 111	5 019	15 968	13 732	58 154	9 246
LUXO 豪華級	657	1 700	5 151	2 775	8 524	36
1- CLASSE 一級	613	880	4 499	994	24 134	4 160
2- CLASSE 二級	600	1 027	2 822	1 757	11 057	1 034
3- CLASSE 三級	1 241	1 411	3 496	8 206	14 439	4 016
OUTROS ESTABELECIMENTOS DE COMIDAS 其他食品場所	1 956	758	4 028	6 989	10 396	3 933
1- E 2- CLASSES 一及二級	1 081	267	600	1 004	2 681	376
3- CLASSE 三級	875	491	3 428	5 985	7 714	3 557
ESTABELECIMENTOS DE BEBIDAS 飲品場所	47	53	13	22	439	30
LUXO, 1- E 2- CLASSES 豪華級, 一級及二級	43	29	13	14	239	..
3- CLASSE 三級	5	24	..	7	200	30

- ESTABELECIMENTOS COM 10 OU MAIS PESSOAS AO SERVIÇO -

- 工作人員在十人以上之場所 -

QUADRO 10 - RESTAURANTES, OUTROS ESTABELECIMENTOS DE COMIDAS E ESTABELECIMENTOS DE BEBIDAS ; PESO DAS DIVERSAS DESPESAS EM RELAÇÃO AS DESPESAS TOTAIS, SEGUNDO A CLASSIFICAÇÃO DOS ESTABELECIMENTOS

表十 : 餐廳, 酒樓及其他飲食場所之經營費用, 佔總支出之百分率, 按場所分類統計

CLASSIFICAÇÃO DOS ESTABELECIMENTOS 場所分類	DESPESAS TOTAIS	DESPESAS COM PESSOAL	CUSTO DE COMIDAS E BEBIDAS VENDIDAS	CUSTO DE OUTRAS MERCADORIAS VENDIDAS	MATERIAIS	AGUA
	總支出	員工支出	購貨總額	購人之其他貨物	物料	用水
	1000 MOP 仟元澳門幣	% 百分率				
1	2	3	4	5	6	7
TOTAL 總數	1 084 318	31	40	1	1	1
RESTAURANTES 餐廳	750 667	33	35	1	1	1
LUXO 豪華級	155 706	33	38	1	3	1
1- CLASSE 一級	207 913	34	32	0	0	1
2- CLASSE 二級	134 459	37	30	0	1	1
3- CLASSE 三級	252 588	31	39	1	1	1
OUTROS ESTABELECIMENTOS DE COMIDAS 其他食品場所	318 716	25	51	0	2	0
1- E 2- CLASSES 一及二級	45 582	27	47	0	2	0
3- CLASSE 三級	273 134	24	52	0	1	1
ESTABELECIMENTOS DE BEBIDAS 飲品場所	14 936	44	33	6	1	0
LUXO, 1- E 2- CLASSES 豪華級, 一級及二級	11 410	46	30	8	1	0
3- CLASSE 三級	3 525	40	44	0	1	0

(CONT. 續)

- ESTABELECIMENTOS COM 10 OU MAIS PESSOAS AO SERVIÇO -

- 工作人員在十人以上之場所 -

QUADRO 10 - RESTAURANTES, OUTROS ESTABELECIMENTOS DE COMIDAS E ESTABELECIMENTOS DE BEBIDAS ; PESO DAS DIVERSAS DESPESAS EM RELAÇÃO AS DESPESAS TOTAIS, SEGUNDO A CLASSIFICAÇÃO DOS ESTABELECIMENTOS

表十 : 餐廳, 酒樓及其他飲食場所之經營費用, 佔總支出之百分率, 按場所分類統計

CLASSIFICAÇÃO DOS ESTABELECIMENTOS 場所分類	COMBUSTÍVEIS	ELECTRICIDADE	RENDAS DE INSTALAÇÕES	MANUTENÇÃO E REPARAÇÃO	ALUGUER DE MAQUINARIA E EQUIPAMENTO	SEGUROS DE PROPRIEDADE
	燃料	電力	租金	保養及維修	設備租賃	物業保險
	% 百分率					
1	8	9	10	11	12	13
TOTAL 總數	3	5	5	1	0	0
RESTAURANTES 餐廳	4	5	4	1	0	0
LUXO 豪華級	3	4	3	2	0	0
1- CLASSE 一級	4	6	4	1	0	0
2- CLASSE 二級	4	5	6	1	0	0
3- CLASSE 三級	3	5	5	1	0	0
OUTROS ESTABELECIMENTOS DE COMIDAS 其他食品場所	2	4	6	1	0	0
1- E 2- CLASSES 一及二級	1	4	3	1	..	0
3- CLASSE 三級	2	3	6	1	0	0
ESTABELECIMENTOS DE BEBIDAS 飲品場所	2	7	1	1	..	0
LUXO, 1- E 2- CLASSES 豪華級, 一級及二級	2	8	2	1	..	0
3- CLASSE 三級	2	4	1	0	..	0

(CONT. 續)

- ESTABELECIMENTOS COM 10 OU MAIS PESSOAS AO SERVIÇO -
 - 工作人數在十人以上之場所 -
 QUADRO 10 - RESTAURANTES, OUTROS ESTABELECIMENTOS DE COMIDAS E ESTABELECIMENTOS DE BEBIDAS :
 PESO DAS DIVERSAS DESPESAS EM RELAÇÃO AS DESPESAS TOTAIS, SEGUNDO A
 CLASSIFICAÇÃO DOS ESTABELECIMENTOS
 表十 : 餐廳, 酒樓及其他飲食場所之經營費用, 佔總支出之百分率, 按場所分類統計

(CONT. 續)

CLASSIFICAÇÃO DOS ESTABELECIMENTOS 場所分類	TRANSPORTE E COMUNICAÇÕES	MARKETING E PUBLICIDADE	OUTROS SERVIÇOS CONTRATADOS	OUTRAS DESPESAS DE EXPLORAÇÃO	DEPRECIAÇÕES	JUROS
	運輸及通訊	宣傳	第三者 提供服務	其他經營 費用	折舊	利息
	* 百分率					
1	14	15	16	17	18	19
TOTAL 總數	0	1	2	2	6	1
RESTAURANTES 餐廳	0	1	2	2	8	1
LUXO 豪華級	0	1	3	2	5	0
1- CLASSE 一級	0	0	2	0	12	2
2- CLASSE 二級	0	1	2	1	8	1
3- CLASSE 三級	0	1	1	3	6	2
OUTROS ESTABELECIMENTOS DE COMIDAS 其他飲食場所	1	0	1	2	3	1
1- E 2- CLASSES 一及二級	2	1	1	2	6	1
3- CLASSE 三級	0	0	1	2	3	1
ESTABELECIMENTOS DE BEBIDAS 飲品場所	0	0	0	0	3	0
LUXO, 1- E 2- CLASSES 豪華級, 一級及二級	0	0	0	0	2	..
3- CLASSE 三級	0	1	..	0	6	1

- ESTABELECIMENTOS COM 10 OU MAIS PESSOAS AO SERVIÇO -

- 工作人數在十人以上之場所 -

QUADRO 11 - RESTAURANTES, OUTROS ESTABELECIMENTOS DE COMIDAS E ESTABELECIMENTOS DE BEBIDAS ;
PESSOAL AO SERVIÇO POR CATEGORIAS DE PESSOAL E POR SEXO, SEGUNDO A CLASSIFICAÇÃO DOS ESTABELECIMENTOS
表十一 : 餐館, 酒樓及其他飲食場所, 工作人員職級及性別, 按場所分類之統計

CLASSIFICAÇÃO DOS ESTABELECIMENTOS 場所分類	PESSOAL AO SERVIÇO 工作人員											
	TOTAL 總數				PROPRIETARIOS E TRABALHADORES FAMILIARES NÃO REMUNERADOS 無酬東主及 家屬員工				PESSOAL REMUNERADO 有薪僱員工			
	HM 男女		M 女		HM 男女		M 女		HM 男女		M 女	
	RES. 本地 居民	N.RES. 非本地 居民	RES. 本地 居民	N.RES. 非本地 居民	RES. 本地 居民	N.RES. 非本地 居民	RES. 本地 居民	N.RES. 非本地 居民	RES. 本地 居民	N.RES. 非本地 居民	RES. 本地 居民	N.RES. 非本地 居民
	1	2	3	4	5	6	7	8	9	10	11	12
TOTAL 總數	6 997	885	3 550	468	102	..	30	..	6 895	885	3 520	468
RESTAURANTES 餐館	5 342	843	2 641	446	53	..	16	..	5 289	843	2 625	446
LUXO 豪華級	1 115	69	515	35	4	..	1	..	1 111	69	514	35
1- CLASSE 一級	1 470	291	758	183	3	1 467	291	758	180
2- CLASSE 二級	1 030	239	539	123	16	..	3	..	1 014	239	536	123
3- CLASSE 三級	1 727	244	829	108	30	..	12	..	1 697	244	817	108
OUTROS ESTABELECIMENTOS DE COMIDAS 其他飲食場所	1 458	42	774	22	40	..	13	..	1 418	42	761	22
1- E 2- CLASSES 一及二級	226	..	158	..	4	222	..	158	..
3- CLASSE 三級	1 232	42	616	22	36	..	13	..	1 196	42	603	22
ESTABELECIMENTOS DE BEBIDAS 飲品場所	197	..	135	..	9	..	1	..	188	..	134	..
LUXO, 1- E 2- CLASSES 豪華級, 一級及二級	147	..	112	..	1	146	..	112	..
3- CLASSE 三級	50	..	23	..	8	..	1	..	42	..	22	..

(CONT. 續)

- ESTABELECIMENTOS COM 10 OU MAIS PESSOAS AO SERVIÇO -

- 工作人數在十人以上之場所 -

QUADRO 11 - RESTAURANTES, OUTROS ESTABELECIMENTOS DE COMIDAS E ESTABELECIMENTOS DE BEBIDAS ;
PESSOAL AO SERVIÇO POR CATEGORIAS DE PESSOAL E POR SEXO, SEGUNDO A CLASSIFICAÇÃO DOS ESTABELECIMENTOS
表十一 : 餐館, 酒樓及其他飲食場所, 工作人員職級及性別, 按場所分類之統計

(CONT. 續)

CLASSIFICAÇÃO DOS ESTABELECIMENTOS 場所分類	PESSOAL AO SERVIÇO 工作人員											
	PESSOAL REMUNERADO 有新酬員工											
	DIRIGENTES 主管				SUPERIORES E TÉCNICOS 高級技術人員				ADMINISTRATIVOS 行政人員			
	HM 男女		M 女		HM 男女		M 女		HM 男女		M 女	
	RES. 本地 居民	N.RES. 非本地 居民	RES. 本地 居民	N.RES. 非本地 居民	RES. 本地 居民	N.RES. 非本地 居民	RES. 本地 居民	N.RES. 非本地 居民	RES. 本地 居民	N.RES. 非本地 居民	RES. 本地 居民	N.RES. 非本地 居民
1	14	15	16	17	18	19	20	21	22	23	24	25
TOTAL 總數	214	13	47	3	66	3	22	1	303	18	189	8
RESTAURANTES 餐館	145	8	21	3	55	3	17	1	257	18	164	8
LUXO 豪華級	20	1	3	..	12	2	4	..	39	..	27	..
1- CLASSE 一級	34	3	5	..	10	..	4	..	81	4	60	..
2- CLASSE 二級	44	2	7	2	14	1	5	1	67	12	39	6
3- CLASSE 三級	47	2	6	1	19	..	4	..	70	2	38	2
OUTROS ESTABELECIMENTOS DE COMIDAS 其他食品場所	58	5	20	..	11	..	5	..	39	..	21	..
1- E 2- CLASSES 一及二級	2	..	2	..	8	..	4	..	2	..	2	..
3- CLASSE 三級	56	5	18	..	3	..	1	..	37	..	19	..
ESTABELECIMENTOS DE BEBIDAS 飲品場所	11	..	6	7	..	4	..
LUXO, 1- E 2- CLASSES 豪華級, 一級及二級	4	..	3	4	..	2	..
3- CLASSE 三級	7	..	3	3	..	2	..

(CONT. 續)

- ESTABELECIMENTOS COM 10 OU MAIS PESSOAS AO SERVIÇO -

- 工作人員在十人以上之場所 -

QUADRO 11 - RESTAURANTES, OUTROS ESTABELECIMENTOS DE COMIDAS E ESTABELECIMENTOS DE BEBIDAS :
PESSOAL AO SERVIÇO POR CATEGORIAS DE PESSOAL E POR SEXO, SEGUNDO A CLASSIFICAÇÃO DOS ESTABELECIMENTOS
表十一 : 餐廳, 酒樓及其他飲食場所, 工作人員職級及性別, 按場所分類之統計

(CONT. 續)

CLASSIFICAÇÃO DOS ESTABELECIMENTOS 場所分類	PESSOAL AO SERVIÇO 工作人員											
	PESSOAL REMUNERADO 有薪酬員工											
	COZINHA 廚房員工				RESTAURANTES E BAR 餐廳及酒樓侍應				OUTRO PESSOAL REMUNERADO 其他有薪酬員工			
	HM 男女		M 女		HM 男女		M 女		HM 男女		M 女	
	RES. 本地 居民	N.RES. 非本地 居民	RES. 本地 居民	N.RES. 非本地 居民	RES. 本地 居民	N.RES. 非本地 居民	RES. 本地 居民	N.RES. 非本地 居民	RES. 本地 居民	N.RES. 非本地 居民	RES. 本地 居民	N.RES. 非本地 居民
1	26	27	28	29	30	31	32	33	34	35	36	37
TOTAL 總數	2 519	222	509	32	3 627	617	2 647	419	166	12	106	5
RESTAURANTES 餐廳	1 984	212	370	32	2 711	592	1 973	399	137	10	80	3
LUXO 豪華級	383	14	58	1	626	52	404	34	31	..	18	..
1- CLASSE 一級	556	44	115	8	775	233	573	170	11	7	1	2
2- CLASSE 二級	376	86	100	20	458	135	354	93	55	3	31	1
3- CLASSE 三級	669	68	97	3	852	172	642	102	40	..	30	..
OUTROS ESTABELECIMENTOS DE COMIDAS 其他食品場所	518	10	137	..	775	25	564	20	17	2	14	2
1- E 2- CLASSES 一及二級	48	..	20	..	162	..	130
3- CLASSE 三級	470	10	117	..	613	25	434	20	17	2	14	2
ESTABELECIMENTOS DE BEBIDAS 飲品場所	17	..	2	..	141	..	110	..	12	..	12	..
LUXO, 1- E 2- CLASSES 豪華級, 一級及二級	6	124	..	99	..	8	..	8	..
3- CLASSE 三級	11	..	2	..	17	..	11	..	4	..	4	..

- ESTABELECIMENTOS COM 10 OU MAIS PESSOAS AO SERVIÇO -

- 工作人數在十人以上之場所 -

QUADRO 12 - RESTAURANTES, OUTROS ESTABELECIMENTOS DE COMIDAS E ESTABELECIMENTOS DE BEBIDAS ;
 DESPESAS COM PESSOAL E POR SEXO, SEGUNDO A CLASSIFICAÇÃO DOS ESTABELECIMENTOS
 表十二 : 餐館, 酒樓及其他場所之員工支出, 按場所分類統計

DESPESAS COM PESSOAL POR CATEGORIAS E SEXO DO PESSOAL 員工支出按 員工職級及性別			TOTAL 總數	CLASSIFICAÇÃO DOS ESTABELECIMENTOS 場所分類				
				RESTAURANTES 餐 廳				
			TOTAL 總數	LUXO 豪華級	1- CLASSE 一級	2- CLASSE 二級	3- CLASSE 三級	
			1000 MOP 仟元澳門幣					
1	2	3	4	5	6	7		
TOTAL 總數	HM 男女 M 女	335 338 136 759	249 704 97 760	51 007 19 475	69 897 27 290	49 956 20 543	78 845 30 451	
REHUNERAÇÕES EM DINHEIRO 現金酬勞	HM 男女 M 女	304 211 136 759	226 887 97 760	44 617 19 475	63 702 27 290	46 016 20 543	72 551 30 451	
DIRIGENTES 主管	HM 男女 M 女	20 258 3 923	14 315 1 919	2 276 252	3 855 736	3 865 435	4 319 495	
SUPERIORES E TECNICOS 高級技術員	HM 男女 M 女	4 651 1 187	3 588 839	743 153	783 268	730 199	1 332 219	
ADMINISTRATIVOS 行政人員	HM 男女 M 女	14 929 8 960	12 548 7 648	2 002 1 444	3 580 2 496	3 482 1 796	3 484 1 911	
PESSOAL DE COZINHA 廚房員工	HM 男女 M 女	113 757 17 215	86 802 11 508	16 166 1 527	25 091 3 224	16 028 3 514	29 517 3 243	
PESSOAL DE RESTAURANTES E BAR 餐館, 酒樓侍應	HM 男女 M 女	144 349 102 885	104 418 74 220	22 092 15 434	29 896 20 485	19 749 14 370	32 681 23 931	
OUTRO PESSOAL REMUNERADO 其他有薪酬員工	HM 男女 M 女	6 269 2 590	5 216 1 627	1 339 665	497 81	2 162 230	1 217 651	
REHUNERAÇÕES EM ESPECIE 福利酬勞		25 849	18 721	5 788	4 679	2 983	5 271	
COTIZAÇÕES PARA A PRE. SOCIAL E SEGUROS 公積金及保險		3 173	2 526	446	630	722	729	
PENSÕES 退休金		256	179	..	115	44	20	
OUTROS ENCARGOS 其他福利費用		1 849	1 391	156	771	191	273	

(CONT. 續)

- ESTABELECIMENTOS COM 10 OU MAIS PESSOAS AO SERVIÇO -

- 工作人員在十人以上之場所 -

QUADRO 12 - RESTAURANTES, OUTROS ESTABELECIMENTOS DE COMIDAS E ESTABELECIMENTOS DE BEBIDAS ;
 DESPESAS COM PESSOAL E POR SEXO, SEGUNDO A CLASSIFICAÇÃO DOS ESTABELECIMENTOS
 表十二 : 餐廳, 酒樓及其他場所之員工支出, 按場所分類統計

(CONT. 續)

DESPESAS COM PESSOAL POR CATEGORIAS E SEXO DO PESSOAL 員工支出按 員工職級及性別		CLASSIFICAÇÃO DOS ESTABELECIMENTOS 場所分類						OUTROS 其他 TOTAL 總數
		OUTROS ESTABELECIMENTOS DE COMIDAS 其他食品場所			ESTABELECIMENTOS DE BEBIDAS 飲品場所			
		TOTAL 總數	1- E 2- CLASSE 一及二 級	3- CLASSE 三級	TOTAL 總數	LUXO 1- E 2- CLASSE 豪華一 及二級	3- CLASSE 三級	
1000 MOP 仟元澳門幣								
1		8	9	10	11	12	13	14
TOTAL	HM 男女	79 031	12 446	66 585	6 603	5 194	1 409	..
總數	M 男女	34 733	7 789	26 944	4 267	3 686	580	..
REMUNERAÇÕES EM DINHEIRO	HM 男女	71 171	11 632	59 539	6 154	4 954	1 200	..
現金酬勞	M 男女	34 733	7 789	26 944	4 267	3 686	580	..
DIRIGENTES	HM 男女	5 457	430	5 026	486	193	293	..
主管	M 男女	1 694	430	1 264	310	145	165	..
SUPERIORES E TÉCNICOS	HM 男女	1 013	781	282
高級技術員	M 男女	348	318	30
ADMINISTRATIVOS	HM 男女	2 089	112	1 986	282	184	98	..
行政人員	M 男女	1 141	112	1 029	171	88	83	..
PESSOAL DE COZINHA	HM 男女	26 324	2 303	24 022	631	232	398	..
廚房員工	M 男女	5 587	754	4 833	120	..	120	..
PESSOAL DE RESTAURANTES E BAR	HM 男女	35 498	8 006	27 492	4 432	4 045	387	..
餐廳, 酒樓侍應	M 男女	25 323	6 174	19 149	3 343	3 154	188	..
OUTRO PESSOAL REMUNERADO	HM 男女	730	..	730	323	299	24	..
其他有薪酬員工	M 男女	640	..	640	323	299	24	..
REMUNERAÇÕES EM ESPECIE		6 801	542	6 259	327	126	201	..
福利酬勞								
COTIZAÇÕES PARA A PRE. SOCIAL E SEGUROS		563	18	545	83	75	8	..
公積金及保險								
PENSÕES		77	..	77
退休金								
OUTROS ENCARGOS		419	254	165	39	39
其他福利費用								

- ESTABELECIMENTOS COM 10 OU MAIS PESSOAS AO SERVIÇO -
- 工作人員在十人以上之場所 -

QUADRO 13 - AQUISIÇÕES DE MERCADORIAS PARA VENDA E DE MATERIAIS, NO TOTAL E DIRECTAMENTE AO EXTERIOR
表十三 : 直接由外地入口之貨品及物料, 佔總購貨之百分率

ACTIVIDADES 活動分類	PRODUTOS ALIMENTARES E BEBIDAS PARA VENDA 購入作出售之飲品食品			OUTRAS MERCADORIAS PARA VENDA 購入之其他貨品		
	AQUISIÇÕES TOTALIS 購入總數	AQUISIÇÕES DIRECTS AO EXTERIOR 由外地入口 之總數	(3) --- (2)	AQUISIÇÕES TOTALIS 購入總數	AQUISIÇÕES DIRECTS AO EXTERIOR 由外地入口 之總數	(6) --- (5)
	1000 HOP 仟元澳門幣		% 百分率	1000 HOP 仟元澳門幣		% 百分率
	1	2	3	4	5	6
631 RESTAURANTES, CAFES E ACTIVIDADES SIMILARES DE COMIDAS E BEBIDAS 餐廳, 酒樓, 咖啡室及有關之飲食場所	436 686	60 856	14	6 799
6311 RESTAURANTES, SELF-SERVICES E SIMI- LARES 餐廳, 酒樓, 快餐店及有關場所	398 742	59 208	15	5 090
6312 LOJAS E TENDAS DE SOPA DE FITAS, DE CANJA E SIMILARES 粥麵店及有關場所	23 989	1 648	7	404
6313 ESTAB.DE BEBIDAS: CAFES,BARES,LOJAS DE CALDOS DOCES,LEITAR,PAST.E SIM. 飲品場所: 咖啡室, 酒吧, 甜品店, 奶 品店, 餅店及有關場所	13 954	1 305

(CONT. 續)

- ESTABELECIMENTOS COM 10 OU MAIS PESSOAS AO SERVIÇO -
- 工作人員在十人以上之場所 -

QUADRO 13 - AQUISIÇÕES DE MERCADORIAS PARA VENDA E DE MATERIAIS, NO TOTAL E DIRECTAMENTE AO EXTERIOR
表十三 : 直接由外地入口之貨品及物料, 佔總購貨之百分率

(CONT. 續)

ACTIVIDADES 活動分類	MATERIAIS 物料		
	AQUISIÇÕES TOTALIS 購入總數	AQUISIÇÕES DIRECTS AO EXTERIOR 由外地入口 之總數	(9) --- (8)
	1000 HOP 仟元澳門幣		% 百分率
	8	9	10
631 RESTAURANTES, CAFES E ACTIVIDADES SIMILARES DE COMIDAS E BEBIDAS 餐廳, 酒樓, 咖啡室及有關之飲食場所	21 620	627	3
6311 RESTAURANTES, SELF-SERVICES E SIMI- LARES 餐廳, 酒樓, 快餐店及有關場所	20 380	627	3
6312 LOJAS E TENDAS DE SOPA DE FITAS, DE CANJA E SIMILARES 粥麵店及有關場所	948
6313 ESTAB.DE BEBIDAS: CAFES,BARES,LOJAS DE CALDOS DOCES,LEITAR,PAST.E SIM. 飲品場所: 咖啡室, 酒吧, 甜品店, 奶 品店, 餅店及有關場所	292

- ESTABELECIMENTOS COM 10 OU MAIS PESSOAS AO SERVIÇO -

QUADRO 14 - SERVIÇOS CONTRATADOS, NO TOTAL E DIRECTAMENTE AO EXTERIOR
 表十四 : 直接由外地提供之服務, 佔總服務之百分率

ACTIVIDADES 活動分類	TODOS OS SERVIÇOS CONTRATADOS 外地提供之服務之總數			MANUTENÇÃO E REPARAÇÃO 維修及保養		
	TOTAL 總數	DIRECTAMENTE AO EXTERIOR 外地提供之 總數	(3) --- (2)	TOTAL 總數	DIRECTAMENTE AO EXTERIOR 外地提供之 總數	(6) --- (5)
	1000 MOP 仟元澳門幣		% 百分率	1000 MOP 仟元澳門幣		% 百分率
	2	3	4	5	6	7
631 RESTAURANTES, CAFES E ACTIVIDADES SIMILARES DE COMIDAS E BEBIDAS 餐廳, 酒樓, 咖啡室及有關之飲食場所	233 332	1 004	0	11 969
6311 RESTAURANTES, SELF-SERVICES E SIMI- LARES 餐廳, 酒樓, 快餐店及有關場所	216 318	1 004	0	11 031
6312 LOJAS E TENDAS DE SOPA DE FITAS, DE CANJA E SIMILARES 粥麵店及有關場所	11 986	510
6313 ESTAB. DE BEBIDAS; CAFES, BARES, LOJAS DE CALDOS DOCES, LEITAR, PAST. E SIM. 飲品場所: 咖啡室, 酒吧, 甜品店, 奶 品店, 餅店及有關場所	5 027	428

(CONT. 續)

- ESTABELECIMENTOS COM 10 OU MAIS PESSOAS AO SERVIÇO -

QUADRO 14 - SERVIÇOS CONTRATADOS, NO TOTAL E DIRECTAMENTE AO EXTERIOR
 表十四 : 直接由外地提供之服務, 佔總服務之百分率

ACTIVIDADES 活動分類	RENDAS DE INSTALAÇÕES 場所租賃			ALUGUER DE MAQUINARIA E EQUIPAMENTO 設備租賃		
	TOTAL 總數	DIRECTAMENTE AO EXTERIOR 外地提供之 總數	(9) --- (8)	TOTAL 總數	DIRECTAMENTE AO EXTERIOR 外地提供之 總數	(12) --- (11)
	1000 MOP 仟元澳門幣		% 百分率	1000 MOP 仟元澳門幣		% 百分率
	8	9	10	11	12	13
631 RESTAURANTES, CAFES E ACTIVIDADES SIMILARES DE COMIDAS E BEBIDAS 餐廳, 酒樓, 咖啡室及有關之飲食場所	50 915	191
6311 RESTAURANTES, SELF-SERVICES E SIMI- LARES 餐廳, 酒樓, 快餐店及有關場所	46 588	191
6312 LOJAS E TENDAS DE SOPA DE FITAS, DE CANJA E SIMILARES 粥麵店及有關場所	3 877
6313 ESTAB. DE BEBIDAS; CAFES, BARES, LOJAS DE CALDOS DOCES, LEITAR, PAST. E SIM. 飲品場所: 咖啡室, 酒吧, 甜品店, 奶 品店, 餅店及有關場所	450

(CONT. 續)

- ESTABELECIMENTOS COM 10 OU MAIS PESSOAS AO SERVIÇO -

- 工作人數在十人以上之場所 -

QUADRO 14 - SERVIÇOS CONTRATADOS, NO TOTAL E DIRECTAMENTE AO EXTERIOR
表十四 : 直接由外地提供之服務, 佔總服務之百分率

(CONT. 續)

ACTIVIDADES 活動分類	SEGUROS DE PROPRIEDADE 物業保險			TRANSPORTES E COMUNICAÇÕES 運輸及通訊		
	TOTAL 總數	DIRECTAMENTE AO EXTERIOR 外地提供之 總數	(15) ---- (14)	TOTAL 總數	DIRECTAMENTE AO EXTERIOR 外地提供之 總數	(18) ---- (17)
	1000 MOP 仟元澳門幣		% 百分率	1000 MOP 仟元澳門幣		% 百分率
	14	15	16	17	18	19
631 RESTAURANTES, CAFES E ACTIVIDADES SIMILARES DE COMIDAS E BEBIDAS 餐廳, 酒樓, 咖啡室及有關之飲食場所	2 264	5 114
6311 RESTAURANTES, SELF-SERVICES E SIMI- LARES 餐廳, 酒樓, 快餐店及有關場所	2 130	4 731
6312 LOJAS E TENDAS DE SOPA DE FITAS, DE CANJA E SIMILARES 粥麵店及有關場所	91	291
6313 ESTAB.DE BEBIDAS; CAFES,BARES,LOJAS DE CALDOS DOCES,LEITAR,PAST.E SIM. 飲品場所:咖啡室,酒吧,甜品店,奶 品店,餅店及有關場所	53	92

(CONT. 續)

- ESTABELECIMENTOS COM 10 OU MAIS PESSOAS AO SERVIÇO -

- 工作人數在十人以上之場所 -

QUADRO 14 - SERVIÇOS CONTRATADOS, NO TOTAL E DIRECTAMENTE AO EXTERIOR
表十四 : 直接由外地提供之服務, 佔總服務之百分率

(CONT. 續)

ACTIVIDADES 活動分類	MARKETING E PUBLICIDADE 推廣及宣傳			OUTROS SERVIÇOS CONTRATADOS 其他服務		
	TOTAL 總數	DIRECTAMENTE AO EXTERIOR 外地提供之 總數	(21) ---- (20)	TOTAL 總數	DIRECTAMENTE AO EXTERIOR 外地提供之 總數	(24) ---- (23)
	1000 MOP 仟元澳門幣		% 百分率	1000 MOP 仟元澳門幣		% 百分率
	20	21	22	23	24	25
631 RESTAURANTES, CAFES E ACTIVIDADES SIMILARES DE COMIDAS E BEBIDAS 餐廳, 酒樓, 咖啡室及有關之飲食場所	5 830	20 009	377	2
6311 RESTAURANTES, SELF-SERVICES E SIMI- LARES 餐廳, 酒樓, 快餐店及有關場所	5 597	19 530	377	2
6312 LOJAS E TENDAS DE SOPA DE FITAS, DE CANJA E SIMILARES 粥麵店及有關場所	176	354
6313 ESTAB.DE BEBIDAS; CAFES,BARES,LOJAS DE CALDOS DOCES,LEITAR,PAST.E SIM. 飲品場所:咖啡室,酒吧,甜品店,奶 品店,餅店及有關場所	56	125

- ESTABELECIMENTOS COM 10 OU MAIS PESSOAS AO SERVIÇO -
 - 工作人數在十人以上之場所 -
 QUADRO 15 - IMPOSTOS INDIRECTOS PAGOS, SEGUNDO A CLASSIFICAÇÃO
 DOS ESTABELECIMENTOS
 表十五：應繳付之間接稅，按場所分類統計

CLASSIFICAÇÃO DOS ESTABELECIMENTOS 場所分類	IMPOSTO INDIRECTOS PAGOS 應繳付之間接稅	
	TOTAL 總數	IMPOSTO DE TURISMO 旅遊稅
	1000 MOP	仟元澳門幣
1	2	3
TOTAL 總數	25 423	24 646
RESTAURANTES 餐廳	24 746	24 305
DE LUXO 豪華級	5 927	5 884
DE 1- CLASSE 一級	7 984	7 904
DE 2- CLASSE 二級	4 618	4 501
DE 3- CLASSE 三級	6 217	6 016
OUTROS ESTABELECIMENTOS DE COMIDAS 食品場所	345	22
DE 1-, 2- CLASSES 一、二級	129	..
DE 3- CLASSE 三級	216	22
ESTABELECIMENTOS DE BEBIDAS 飲品場所	331	319
DE LUXO, 1- E 2- CLASSES 豪華級，一級及二級	328	319
DE 3- CLASSE 三級	4	..