

就 業 調 查
INQUÉRITO AO EMPREGO
EMPLOYMENT SURVEY

如欲索取進一步資料，可聯絡
統計暨普查局文件暨資料傳播中心
Para efeitos de informação contacte o
Centro de Documentação e Difusão de Informação da DSEC
*Further information can be obtained from the
Documentation and Information Centre of the Statistics and Census Service*

澳門宋玉生廣場 411 - 417 號皇朝廣場 17 樓
電話：8399 5311
傳真：2830 7825
Alameda Dr. Carlos d' Assumpção, nº 411 - 417,
Edf. "Dynasty Plaza", 17º andar, Macau
Telephone: 8399 5311
Fax: 2830 7825
*17th Floor Dynasty Plaza,
411-417 Alameda Dr. Carlos d' Assumpção, Macao
Telephone: 8399 5311
Fax: 2830 7825*

電郵：info@dsec.gov.mo
E-Mail : info@dsec.gov.mo
網址：www.dsec.gov.mo
Website: www.dsec.gov.mo

官方統計
Estatística Oficial
Official Statistics

倘刊登此等統計資料，須指出資料來源
A reprodução destes dados só é permitida com indicação da fonte
Reproduction of these data is allowed provided the source is quoted

第三季
3º Trimestre
3rd Quarter
2009

編輯：統計暨普查局
澳門，二零零九年十一月
圖表設計：統計暨普查局
印刷：統計暨普查局

Editor: DSEC
Macau, Novembro de 2009
Design Gráfico: DSEC
Impressão: DSEC

Published by: DSEC
Macao, November 2009
Design : DSEC
Printed by: DSEC

目錄
ÍNDICE
CONTENTS

結果摘要	5
Síntese de resultados.....	13
Summary of Results	21
說明	9
Notas explicativas	17
Explanatory Notes	25
統計表	29
Quadros.....	31
Tables	33
可提供資料.....	81
Informação disponível	83
Available Information	85

白頁

Página vazia

Blank page

勞動人口

- 二零零九年第三季的勞動人口共32.8萬人，其中就業人口佔96.3%，失業人口佔3.7%；
- 總體勞動力參與率為72.0%，男性及女性的勞動力參與率分別為77.9%及66.5%。

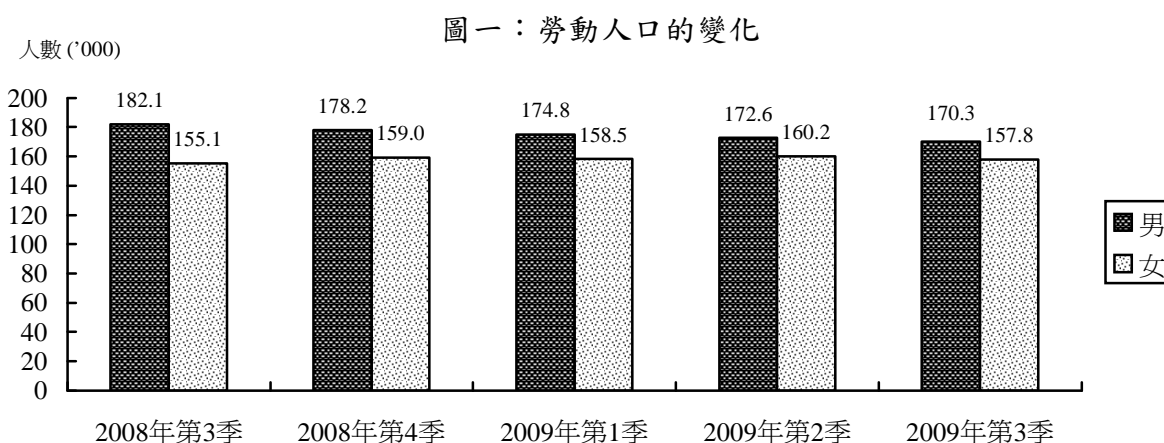

就業人口

- 就業人口共31.6萬人，其中男性佔51.7%，女性佔48.3%；
- 年齡中位數為39.5歲，其中男性為41.1歲，女性為38.1歲；
- 行業分佈：文娛博彩及其他服務業佔23.2%、酒店及飲食業14.1%、批發及零售業13.0%、建築業9.7%；
- 職業結構：文員*佔25.6%、服務及銷售人員和非技術工人分別佔23.1%及18.4%；
- 按教育程度統計：小學或以下程度佔21.6%、初中程度佔27.5%、具高中及高等教育的分別佔27.2%及23.8%；

* 根據國際勞工組織《國際職業標準分類》，賭場荷官、巡場、籌碼兌換等職位歸類於“文員”這一職業大類。

- 每週實際工作時數的中位數為46.4小時；
- 總體就業人口的每月工作收入中位數為8 500元(澳門元，下同)，而最多就業人口從事的文娛博彩及其他服務業的中位數為12 000元，其中博彩業亦為12 000元。

失業人口

- 二零零九年第三季的失業人口共1.2萬人，總體失業率為3.7%；
- 曾經工作且正尋找新工作的人士佔82.4%，而尋找第一份工作的新增勞動力則佔17.6%；
- 按教育程度統計：小學或以下程度的佔34.6%、初中及高中程度的分別佔29.0%及19.8%，而具有高等教育的佔16.6%；
- 尋找工作的時間：少於4個月的佔66.5%、4至6個月的佔19.2%、12個月以上的佔3.0%；
- 按過往從事的行業統計：29.1%尋找新工作的失業人口來自建築業，來自批發及零售業的佔15.9%，酒店及飲食業佔15.4%，文娛博彩及其他服務業佔13.7%；
- 按過往所擔任的職業統計：24.1%尋找新工作的人士在失業前為服務及銷售人員，22.3%是非技術工人，18.8%為工業工匠及手工藝工人。

圖二：失業率及就業不足率之變化

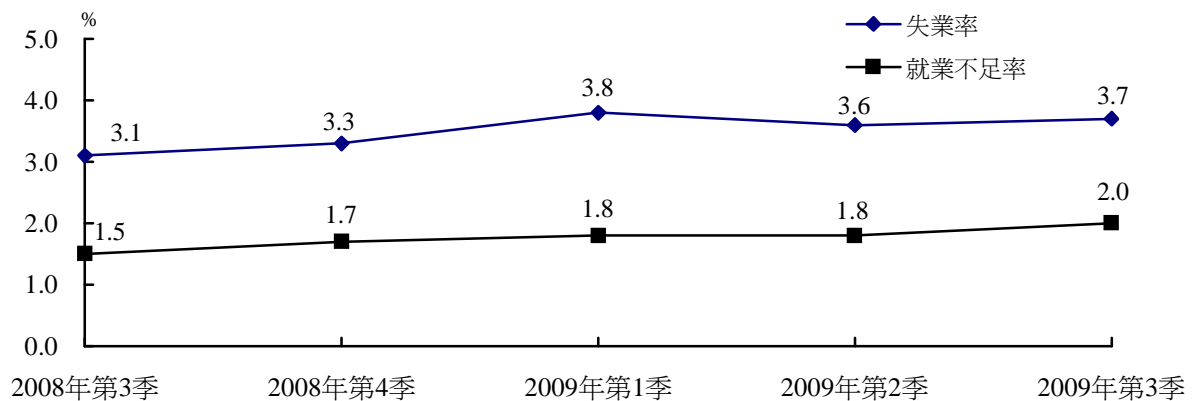

就業不足人口

- 就業不足人口有6 500人，就業不足率為2.0%；
- 行業分佈：建築業佔71.5%，運輸通訊及倉儲業佔12.9%；
- 職業結構：工業工匠及手工藝工人佔44.9%、非技術工人佔31.2%。

本地居民就業指標

- 二零零九年第三季本地居民的勞動人口有26.1萬人，其中本地就業居民為24.9萬人；
- 本地居民的勞動力參與率為67.1%；
- 本地居民的失業率為4.6%；
- 本地就業居民的每週實際工作時數中位數為46.0小時；
- 本地就業居民的每月工作收入中位數為10 000元。

圖三：本地居民勞動力參與率及失業率之變化

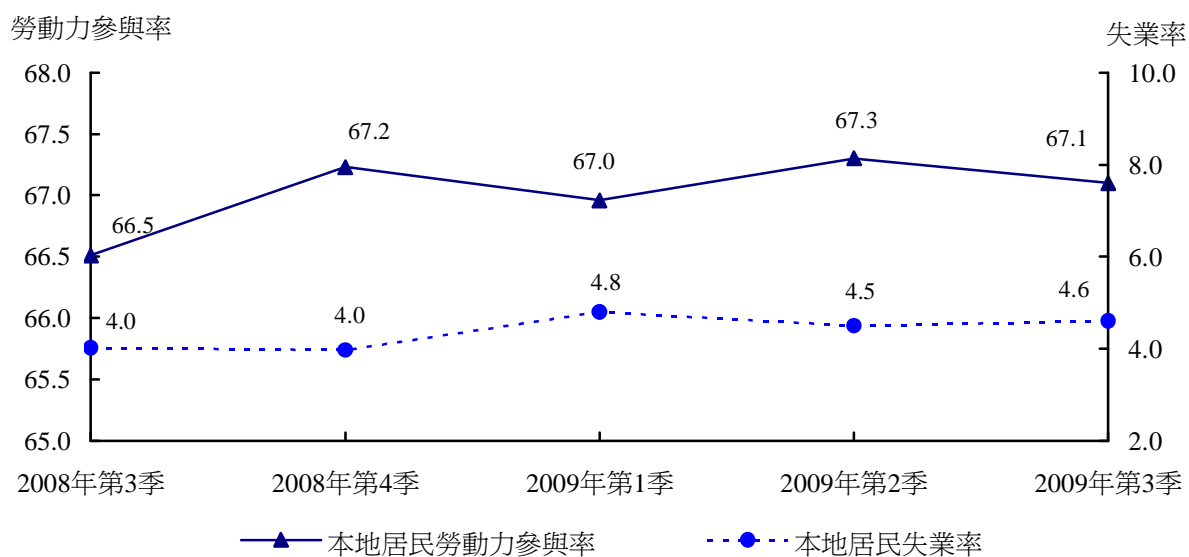

輔助資料：按行業統計的外地僱員

行政資料顯示，截至九月底，持非本地勞工身份咭的外地僱員共77 239名。

按行業統計，20.7%從事酒店及飲食業，家庭傭工佔18.1%，文娛博彩及其他服務業佔14.2%，而不動產及工商服務業佔11.2%。

按行業統計的外地僱員

2009年9月30日

行業	12/GM/88號 批示 ^a	49/GM/88號 批示 ^b	總數
總數			77 239
小計	55 394	21 832	77 226
農、林、牧及狩獵業	33	3	36
採礦工業	6	-	6
製造業	6 880	255	7 135
紡織業	716	20	736
製衣業	4 436	29	4 465
其他製造業	1 728	206	1 934
水電及氣體生產供應	34	14	48
建築業	7 856	739	8 595
批發及零售	6 117	853	6 970
酒店及飲食	14 806	1 201	16 007
酒店業	8 586	500	9 086
飲食業	6 220	701	6 921
運輸通訊及倉儲業	1 743	740	2 483
旅行及旅遊社服務	361	79	440
運輸及通訊	780	440	1 220
其他運輸通訊及倉儲業	602	221	823
金融業	194	163	357
銀行業	119	109	228
保險業	16	9	25
其他金融業	59	45	104
不動產及工商服務業	7 680	955	8 635
保安服務	1 447	30	1 477
市場推廣	5	10	15
其他不動產及工商服務業	6 228	915	7 143
公共行政及社保事務	-	183	183
教育	144	694	838
醫療衛生及社會福利	780	220	1 000
文娛博彩及其他服務業	9 121	1 810	10 931
桑拿及按摩、其他娛樂及表演活動	2 525	218	2 743
博彩活動	5 814	1 264	7 078
電台及電視台的活動	-	72	72
衛生、清潔及同類工作	8	20	28
其他	774	236	1 010
家庭傭工	-	13 995	13 995
國際組織及外駐機構	-	7	7
非居民為自身利益從事活動 ^d	13

資料來源：治安警察局、人力資源辦公室

註：^a 第 12/GM/88 號批示-關於輸入勞工之批示

^b 第 49/GM/88 號批示-關於輸入專業勞工之批示

^c 其中 2 323 名屬博彩公司直接聘用的建築工人

^d 第 17/2004 號關於非居民為自身利益從事活動申請行政許可之行政法規

一、調查方法

調查於二零零九年七月至九月進行，參考期為調查日之前的七天。樣本是經排除如兵營、醫院、監獄、學生宿舍及安老院等集體居住單位後抽出，本季樣本總數共 4 200 個住宅單位，而統計對象為居住在上述單位的人士。

由於調查以抽樣形式進行，本報告的數據是經推算所得，會受制於抽樣誤差。為了說明不同變量的估計值之準確程度，下表列出主要變量的標準差及變異系數。

變量	樣本估計值	標準差	變異系數(%)
數值 (千人)			
勞動人口	328.1	2.51	0.8
就業人口	315.8	2.47	0.8
失業人口	12.3	0.49	4.0
比率 (%)			
勞動力參與率	72.0	0.55	0.8
失業率	3.7	0.15	4.1
就業不足率	2.0	0.10	5.0

回應率指樣本中成功受訪的住宅單位與被佔用單位的比例。二零零九年第三季，在 3 652 個被佔用單位中，3 398 個接受訪問，64 個拒絕回應，190 個未能聯絡。因此，回應率為 93.0%。

二、詞彙註釋

勞動人口

在參考期間，可參與生產商品或提供服務之 16 歲或以上人士的總合。包括就業人口及失業人口。

就業人口

在參考期間，為了報酬、利潤或家庭收入而工作至少一個小時的 16 歲或以上人士的總合。這包括了那些沒有上班，但與僱主保持正式工作聯繫的僱員，又或因特別原因而暫時沒有上班的公司東主/股東。

失業人口

在參考期間，年齡在 16 歲或以上，沒有工作或與僱主沒有正式工作聯繫，但隨時可接受有酬工作或自己做生意，並在過去 30 日曾尋找工作的人士。

就業不足人口

在參考期間，不論其職業身份，非自願地工作少於 35 小時，但可隨時接受更多的工作或正在尋找更多工作的就業人口。

勞動力參與率

指勞動人口在 16 歲或以上的澳門人口中所佔的比例。

失業率

指失業人口在勞動人口中所佔的比例。

就業不足率

指就業不足人口在勞動人口中所佔的比例。

教育程度

指成功完成的最高正規教育程度。

如“小學教育”是指成功完成小學六年級的人士，而未完成六年級者，將被列入“從未入學/幼兒教育”。

三、符號註釋及其他

-	絕對數值為零
..	不適用
0 [#]	數字少於採用單位半數
'000	千
MF	男女
M	男
F	女
%	百分比
N ^o	數目
MOP	澳門元

數字的捨入 由於進位的關係，各分項之和與總數可能有差異。

工作收入及時數 除特別註明外，本報告內的工作收入及工作時數指全部工作的每月總收入及每週總時數；而在統計表內，受訪者的行業及職業歸類則按其正職而定。

為配合勞動關係法對訂立勞動合同者的最低年齡調升為 16 歲的修訂，統計暨普查局將界定勞動人口的年齡下限由 14 歲調升至 16 歲，而本刊物內的資料已按照新的年齡下限計算。

有關調查方法之詳情，可參閱《就業調查附件》。

白頁

Página vazia

Blank page

SÍNTESE DE RESULTADOS

População activa

- No terceiro trimestre de 2009, a população activa atingiu 328 milhares de pessoas, das quais 96,3% estavam empregadas e 3,7% desempregadas;
- A taxa global de actividade foi de 72,0%, sendo a masculina de 77,9%, enquanto que a feminina foi de 66,5%.

GRÁFICO 1 – EVOLUÇÃO DA POPULAÇÃO ACTIVA

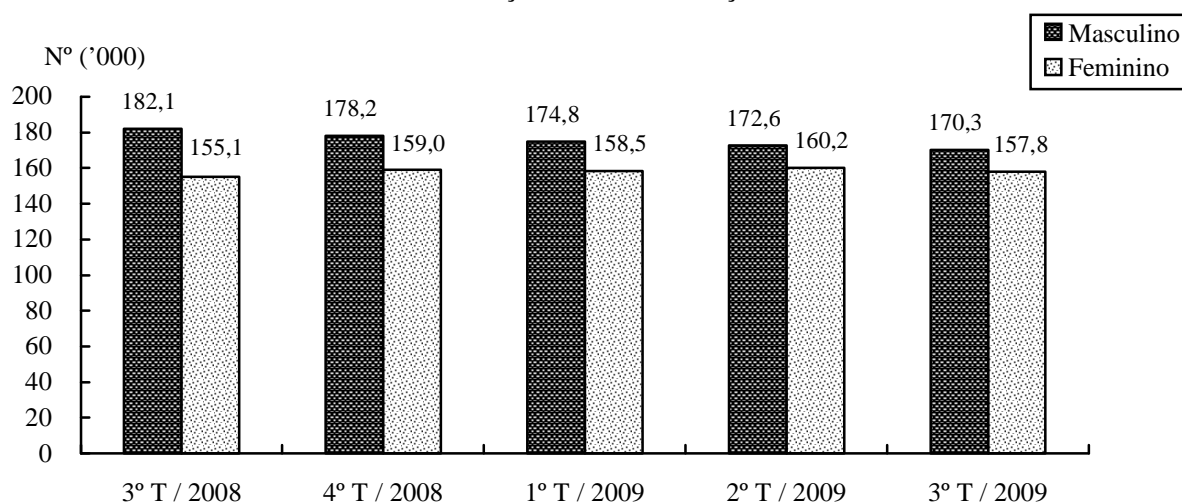

População empregada

- A população empregada atingiu 316 milhares de pessoas, das quais 51,7% eram do sexo masculino e 48,3% do sexo feminino;
- A mediana da idade da população empregada situou-se nos 39,5 anos, correspondendo a idade de 41,1 anos à mediana masculina e a de 38,1 anos à mediana feminina;
- Na distribuição do emprego por ramos de actividade: 23,2% dos postos de trabalho pertenciam às actividades culturais e recreativas, lotarias e outros serviços; 14,1% aos hotéis, restaurantes e similares; 13,0% ao comércio por grosso e a retalho e, 9,7% à construção;
- Na estrutura do emprego por profissões: 25,6% eram empregados administrativos*; 23,1% era pessoal dos serviços, vendedores e trabalhadores similares e 18,4% eram trabalhadores não qualificados;
- Na distribuição da população empregada por níveis de escolaridade: 21,6% das pessoas empregadas tinham habilitações não superiores ao ensino primário; 27,5% possuíam o ensino secundário geral; 27,2% o ensino secundário complementar e 23,8% o ensino superior;

* De acordo com a "Classificação internacional padrão das ocupações profissionais" da Organização Internacional do Trabalho, os empregados que desempenham funções de "croupiers", fiscais de bancas, ficheiros e etc., são classificados no grande grupo "empregados administrativos".

- A mediana semanal de horas efectivamente trabalhadas foi de 46,4 horas;
- A mediana do rendimento mensal da população empregada cifrou-se nas 8 500 Patacas. As actividades culturais e recreativas, lotarias e outros serviços originaram o maior número de população empregada, cuja mediana do rendimento mensal alcançou as 12 000 Patacas, dentre estas actividades salienta-se que a mediana do rendimento mensal obtida pelas lotarias e outros jogos de aposta correspondeu a 12 000 Patacas.

População desempregada

- No terceiro trimestre de 2009, a população desempregada atingiu 12 milhares de pessoas. A taxa global de desemprego situou-se nos 3,7%;
- Os desempregados que já tinham trabalhado e se encontravam “à procura de novo emprego” representavam 82,4% do total da população desempregada, enquanto 17,6% eram pessoas desempregadas se encontravam “à procura do primeiro emprego”;
- Na distribuição da população desempregada por níveis de escolaridade: 34,6% das pessoas desempregadas tinham habilitações inferiores ou equivalentes ao ensino primário; 29,0% tinham o ensino secundário geral; 19,8% o ensino secundário complementar e 16,6% o ensino superior;
- A duração da procura de emprego: 66,5% procuraram emprego por um período inferior a 4 meses; 19,2% procuraram-no por 4 a 6 meses; enquanto que 3,0% procuraram-no por mais de 12 meses;
- Desempregados à procura de novo emprego por ramo de actividade económica anterior: 29,1% trabalhavam na construção; 15,9% no comércio por grosso e a retalho; 15,4% nos hotéis, restaurantes e similares e, 13,7% nas actividades culturais e recreativas, lotarias e outros serviços;
- Quanto à profissão anterior dos desempregados à procura de novo emprego: 24,1% era pessoal dos serviços, vendedores e trabalhadores similares; 22,3% trabalhadores não qualificados, e, 18,8% desempenhavam a função de trabalhadores da produção industrial e artesãos.

GRÁFICO 2 – EVOLUÇÃO DAS TAXAS DE DESEMPREGO E SUBEMPREGO

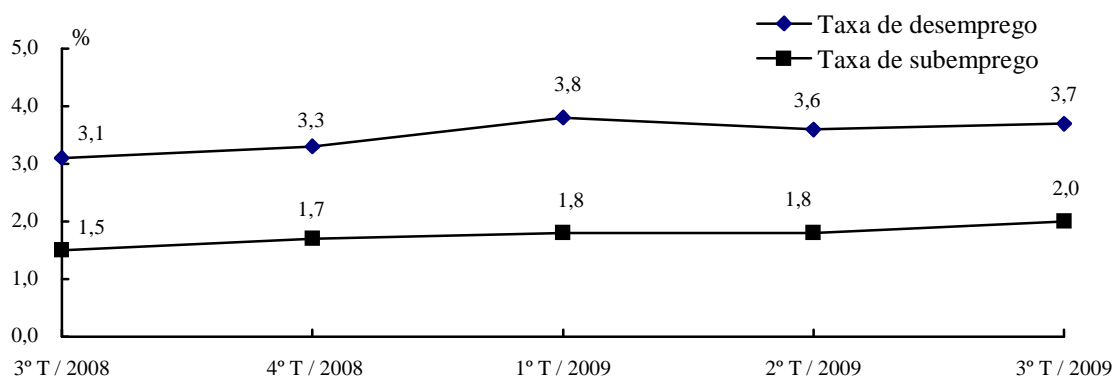

População subempregada

- O subemprego abrangeu 6,5 milhares de pessoas, sendo a taxa de subemprego de 2,0%;
- Na distribuição por ramo de actividade: 71,5% subempregados estavam na construção e 12,9% no sector dos transportes, armazenagem e comunicações;
- Na estrutura da população subempregada por profissão: 44,9% eram trabalhadores da produção industrial e artesãos, e, 31,2% eram trabalhadores não qualificados.

Indicadores do emprego dos residentes

- No terceiro trimestre de 2009, a população activa residente totalizou 261 milhares de pessoas, das quais 249 milhares estavam empregadas;
- A taxa de actividade dos residentes correspondeu 67,1%;
- A taxa de desemprego dos residentes equivaleu 4,6%;
- A mediana semanal de horas efectivamente trabalhadas pelos residentes empregados foi de 46,0 horas;
- A mediana do rendimento mensal dos residentes empregados cifrou-se nas 10 000 Patacas.

GRÁFICO 3 – EVOLUÇÃO DAS TAXAS DE ACTIVIDADE E DE DESEMPREGO DOS RESIDENTES

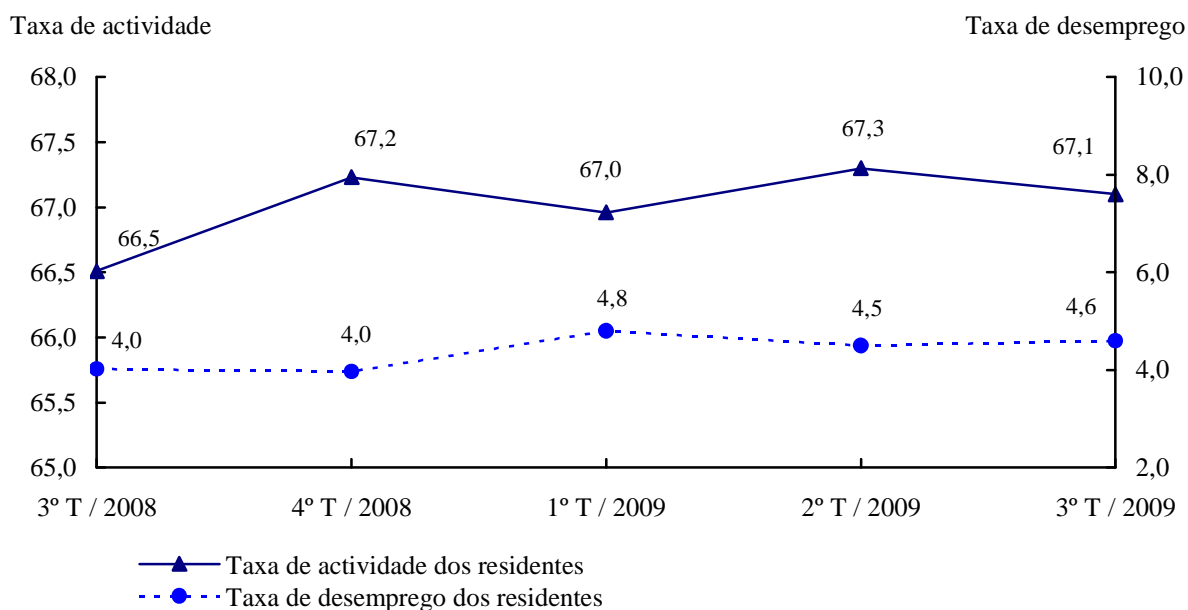

Informação suplementar: trabalhadores não residentes por ramo de actividade económica

Com base nos dados administrativos, o número total de trabalhadores possuidores do título de identificação de trabalhador não residente, até ao fim de Setembro de 2009, era de 77 239 indivíduos.

Quanto aos ramos de actividade económica, salienta-se que 20,7% dos trabalhadores não residentes se encontram nos hotéis, restaurantes e similares; 18,1% nos empregados domésticos; 14,2% nas actividades culturais e recreativas, lotarias e outros serviços; e 11,2% nas actividades imobiliárias e serviços prestados às empresas.

Trabalhadores não residentes por ramo de actividade económica

30 de Setembro de 2009

Ramo de actividade económica	Despacho nº 12/GM/88 ^a	Despacho nº 49/GM/88 ^b	Total
Total			77 239
Sub total	55 394	21 832	77 226
Agricultura, produção animal, caça e silvicultura	33	3	36
Indústrias extractivas	6	-	6
Indústrias transformadoras	6 880	255	7 135
<i>Indústria têxtil</i>	716	20	736
<i>Indústria do vestuário</i>	4 436	29	4 465
<i>Outras indústrias transformadoras</i>	1 728	206	1 934
Produção e distribuição de electricidade, gás e água	34	14	48
Construção	7 856	739	8 595
Comércio por grosso e a retalho	6 117	853	6 970
Hotéis, restaurantes e similares	14 806	1 201	16 007
<i>Hotéis e similares</i>	8 586	500	9 086
<i>Restaurantes e similares</i>	6 220	701	6 921
Transportes, armazenagem e comunicações	1 743	740	2 483
<i>Agências de viagem</i>	361	79	440
<i>Transportes e telecomunicações</i>	780	440	1 220
<i>Outros transportes, armazenagem e comunicações</i>	602	221	823
Actividades financeiras	194	163	357
<i>Bancos</i>	119	109	228
<i>Seguros</i>	16	9	25
<i>Outras actividades financeiras</i>	59	45	104
Actividades imobiliárias e serviços prestados às empresas	7 680	955	8 635
<i>Actividades de segurança</i>	1 447	30	1 477
<i>Marketing</i>	5	10	15
<i>Outras actividades imobiliárias e serviços prestados às empresas</i>	6 228	915	7 143
Administração pública e segurança social	-	183	183
Educação	144	694	838
Saúde e acção social	780	220	1 000
Actividades culturais e recreativas, lotarias e outros serviços	9 121	1 810	10 931
<i>Saunas, massagens e outras actividades de diversão e espectáculo</i>	2 525	218	2 743
<i>Lotarias e outros jogos de aposta^c</i>	5 814	1 264	7 078
<i>Actividades de rádio e televisão</i>	-	72	72
<i>Saneamento, limpeza e actividades similares</i>	8	20	28
<i>Outras actividades</i>	774	236	1 010
Empregados domésticos	-	13 995	13 995
Organismos internacionais e outras instituições extra-territoriais	-	7	7
Actividade que o não residente exerce pessoal e directamente em proveito próprio^d	13

Fonte: Corpo de Polícia de Segurança Pública e Gabinete para os Recursos Humanos

Notas: ^a Despacho nº 12/GM/88 referente à importação de mão-de-obra

^b Despacho nº 49/GM/88 referente à importação de mão-de-obra especializada

^c Dos quais 2 323 foram trabalhadores da construção directamente contratados pelas companhias de lotarias e outros jogos de aposta

^d Regulamento Administrativo nº 17/2004 referente à autorização administrativa para o exercício, pessoal e directo por parte do não residente, de actividade em proveito próprio

NOTAS EXPLICATIVAS

1. Nota metodológica

O inquérito foi efectuado entre Julho e Setembro de 2009 e teve como período de referência os 7 dias imediatamente anteriores àquele em que se realizou a inquirição. Das amostras seleccionadas excluem-se as unidades de alojamento colectivas (quartéis, hospitais, prisões, dormitórios de estudantes e lares de terceira idade). No trimestre em análise, a amostra era composta por 4 200 unidades de alojamento clássicas. Abrange toda a população que reside nestas unidades.

Optando-se pela inquirição por amostragem, os valores apresentados neste relatório estão sujeitos a erros de amostragem, com repercussão na respectiva inferência. Para ilustrar a precisão das estimativas das diferentes variáveis, apresenta-se no quadro seguinte o desvio padrão e os coeficientes de variação.

Variáveis	Estimativas da amostra	Desvio padrão	Coefficientes de variação (%)
Valores ('000)			
População activa	328,1	2,51	0,8
População empregada	315,8	2,47	0,8
População desempregada	12,3	0,49	4,0
Rácios (%)			
Taxa de actividade	72,0	0,55	0,8
Taxa de desemprego	3,7	0,15	4,1
Taxa de subemprego	2,0	0,10	5,0

A taxa de resposta é a relação entre o número das unidades de alojamento clássicas que responderam e o número de unidades ocupadas da amostra. De entre as 3 652 unidades ocupadas no terceiro trimestre de 2009, 3 398 responderam ao inquérito e 64 recusaram. Por seu turno, não foi possível contactar com 190 unidades. Obteve-se, assim, uma taxa de resposta de 93,0%.

2. Explicação de termos

População activa

Conjunto de indivíduos com idade igual ou superior a 16 anos que, no período de referência, constituem a mão-de-obra disponível para a produção de bens e serviços que entram no circuito económico. Abrange a população empregada e a desempregada.

População desempregada

Conjunto de indivíduos com idade igual ou superior a 16 anos que, no período de referência, estavam sem emprego ou vínculo a um empregador; que estavam disponíveis para aceitar trabalho remunerado ou por conta própria; que tinham feito diligências para encontrar emprego durante os últimos 30 dias.

População empregada

Conjunto de indivíduos com idade igual ou superior a 16 anos que, no período de referência, tinham trabalhado pelo menos uma hora, em contrapartida de uma remuneração ou com vista a um lucro ou ganho familiar. Inclui também os trabalhadores por conta de outrem que não estavam ao serviço, mas mantinham um vínculo formal de emprego com o empregado e os proprietários e accionistas de empresas que não se encontravam temporariamente a trabalhar por uma razão específica.

População subempregada

Abrange a população empregada que, no período de referência, independentemente da situação na profissão, trabalha menos de 35 horas por razões involuntárias e estava à procura ou se encontrava disponível para trabalho adicional.

Taxa de actividade

Relação entre a população activa e a população de Macau com idade mínima de 16 anos.

Taxa de desemprego

Relação entre a população desempregada e a população activa.

Taxa de subemprego

Relação entre a população subempregada e a população activa.

Nível de escolaridade

Os dados referem-se ao nível de escolaridade mais elevado concluído com aproveitamento.

Por exemplo, os indivíduos que completaram com aproveitamento o 6º ano de escolaridade classificam-se em “Ensino Primário” e aqueles que não completaram o 6º ano com aproveitamento são classificados como “Sem escolaridade/Ensino infantil”.

3. Sinais convencionais e outros

-	Valor absoluto igual a zero
..	Não aplicável
0 [#]	Resultado inferior a metade da unidade adoptada
'000	Mil
MF	Masculino e feminino
M	Masculino
F	Feminino
%	Porcentagem
Nº	Número
MOP	Patacas de Macau

Arredondamentos dos dados	Os totais podem não coincidir com a soma das parcelas, devido aos arredondamentos.
Rendimentos e horas do emprego	Salvo indicação em contrário, os “rendimentos do emprego” e “horas do emprego” referem-se aos rendimentos totais mensais e ao número total de horas semanais de todos os empregos. A população empregada é classificada nestes quadros de acordo com o ramo de actividade económica do seu emprego principal.

Em articulação com a “Lei das relações de trabalho” sobre a revisão da idade mínima para 16 anos das pessoas contratadas, a Direcção dos Serviços de Estatística e Censos (DSEC) alterou a idade mínima da população activa de 14 para 16. A informação constante neste relatório já foi elaborada de acordo com a nova idade mínima.

Para mais pormenores sobre a nota metodológica, consulte os **ANEXOS DO INQUÉRITO AO EMPREGO**.

白頁

Página vazia

Blank page

SUMMARY OF RESULTS

Labour Force

- Total labour force was 328 000 in the third quarter of 2009, with 96.3% being employed and 3.7% unemployed.
- Labour force participation rate was 72.0%; the respective rate was 77.9% for male and 66.5% for female.

Graph 1 Evolution of the labour force

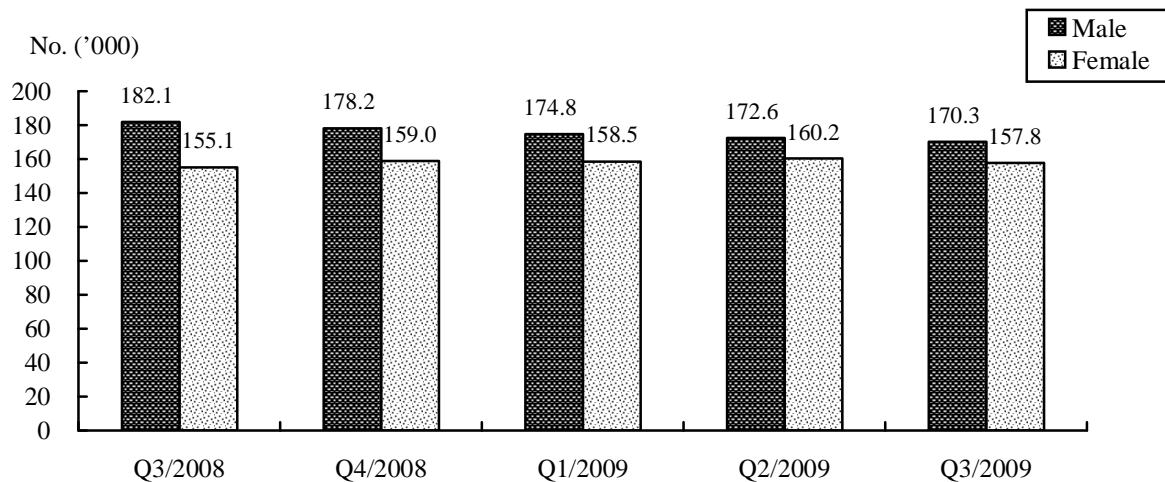

Employed Population

- Employed population totalled 316 000, with male and female accounting for 51.7% and 48.3% respectively.
- Median age of the employed population was 39.5, with male at 41.1 and female at 38.1.
- Distribution of the employed by industry: 23.2% were engaging in Recreational, Cultural, Gaming & Other Services; 14.1% in Hotels, Restaurants & Similar Activities; 13.0% in Wholesale & Retail Trade and 9.7% in Construction.
- Structure of the employed by occupation: 25.6% were Clerks*; 23.1% were Service & sales workers and 18.4% were Unskilled workers.
- Educational attainment of the employed: 21.6% had primary education or lower; 27.5% had junior secondary education; 27.2% had senior secondary education and 23.8% had tertiary education.

* According to the "International Standard Classification of Occupations" of the International Labour Organization, casino dealers, floorpersons, cage cashiers, etc. are grouped under "Clerks".

- Median weekly hours actually worked was 46.4 hours.
- Median monthly employment earnings amounted to MOP8 500. For Recreational, Cultural, Gaming & Other Services that engaged the majority of the employed, median earnings was MOP12 000, with those working in the Gaming Sector had a median earnings of MOP12 000.

Unemployed Population

- Unemployed population totalled 12 000 in the third quarter of 2009 and the unemployment rate stood at 3.7%.
- For the unemployed, 82.4% had worked previously and were searching for a new job; 17.6% were fresh labour force entrants searching for their first job.
- Educational attainment of the unemployed: 34.6% had primary education or lower; 29.0% had junior secondary education; 19.8% had senior secondary education and 16.6% had tertiary education.
- Job search duration: 66.5% had been searching for a job for less than 4 months, 19.2% for 4 to 6 months and 3.0% for more than 12 months.
- Previous industry of the unemployed searching for a new job: 29.1% had worked in Construction; 15.9% in Wholesale & Retail Trade; 15.4% in Hotels, Restaurants & Similar Activities; and 13.7% in Recreational, Cultural, Gaming & Other Services.
- Previous occupation of the unemployed searching for a new job: 24.1% were Service & sales workers; 22.3% were Unskilled workers; and 18.8% were Craftsmen & similar workers.

Graph 2 Unemployment rate and underemployment rate

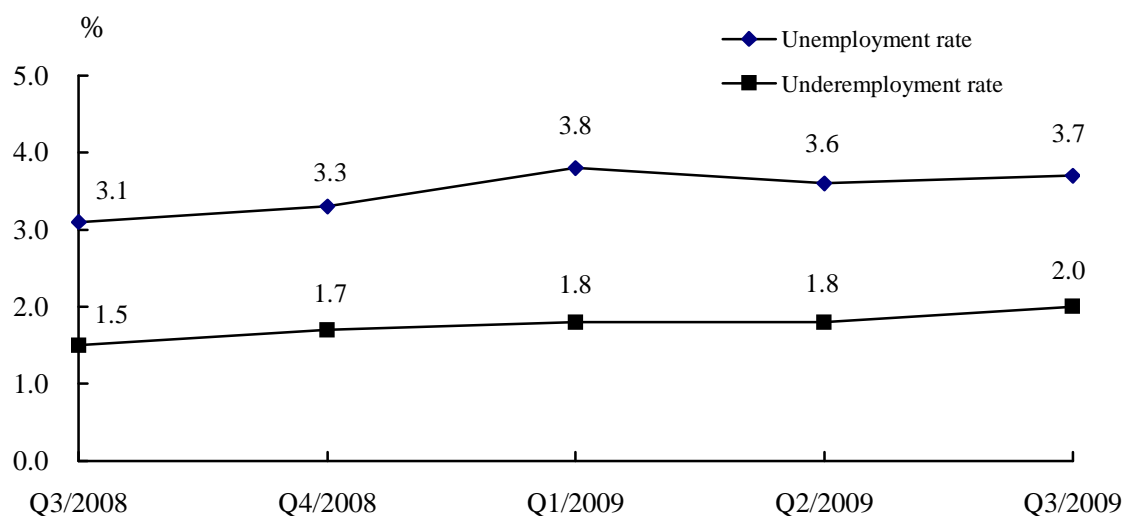

Underemployed Population

- Underemployed population totalled 6 500 and the underemployment rate was 2.0%.
- Distribution of the underemployed by industry: 71.5% were engaging in Construction and 12.9% in Transport, Storage & Communications.
- Structure of the underemployed by occupation: 44.9% were Craftsmen & similar workers and 31.2% were Unskilled workers.

Employment indicators of local residents

- In the third quarter of 2009, number of economically active local residents was 261 000, with 249 000 being employed.
- Labour force participation rate of local residents was 67.1%.
- Unemployment rate of local residents was 4.6%.
- Median weekly hours actually worked of the employed local residents was 46.0 hours.
- Median monthly employment earnings of the employed local residents amounted to MOP 10 000.

Graph 3 Labour force participation rate and unemployment rate of local residents

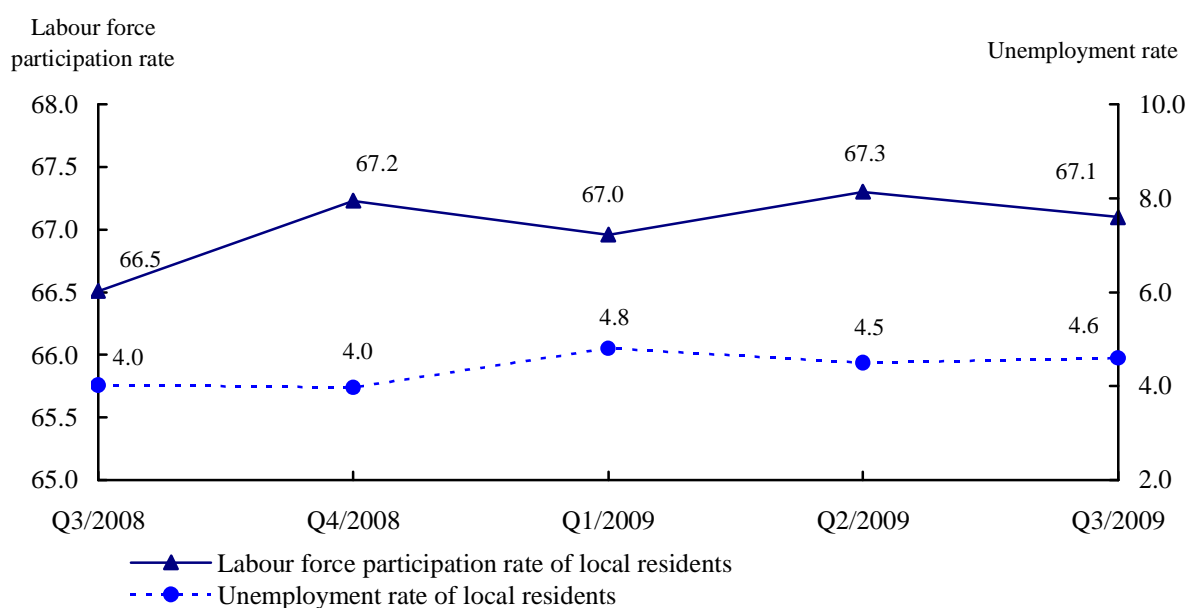

Supplementary Information: Non-Resident Workers by Industry

According to the administrative information, the number of non-resident workers with work permit totalled 77 239 at the end of September 2009.

Regarding the distribution by industry, 20.7% were engaging in Hotels, Restaurants & Similar Activities; 18.1% were Domestic Workers; 14.2% were in Recreational, Cultural, Gaming & Other Services; and 11.2% were in Real Estate & Business Activities.

No. of non-resident workers by industry

30 September 2009

Industry	Dispatch No.12/GM/88 ^a	Dispatch No.49/GM/88 ^b	Total
Total			77 239
Sub-total	55 394	21 832	77 226
Agriculture, farming of animals, hunting and forestry	33	3	36
Mining and quarrying	6	-	6
Manufacturing	6 880	255	7 135
<i>Textiles</i>	716	20	736
<i>Wearing apparel</i>	4 436	29	4 465
<i>Other manufacturing</i>	1 728	206	1 934
Electricity, gas and water supply	34	14	48
Construction	7 856	739	8 595
Wholesale and retail trade	6 117	853	6 970
Hotels, restaurants and similar activities	14 806	1 201	16 007
<i>Hotels and similar activities</i>	8 586	500	9 086
<i>Restaurants and similar activities</i>	6 220	701	6 921
Transport, storage and communications	1 743	740	2 483
<i>Travel agencies</i>	361	79	440
<i>Transport and telecommunications</i>	780	440	1 220
<i>Other transport, storage and communications</i>	602	221	823
Financial intermediation	194	163	357
<i>Banks</i>	119	109	228
<i>Insurance</i>	16	9	25
<i>Other financial intermediation</i>	59	45	104
Real estate and business activities	7 680	955	8 635
<i>Security</i>	1 447	30	1 477
<i>Marketing</i>	5	10	15
<i>Other real estate and business activities</i>	6 228	915	7 143
Public administration & social security	-	183	183
Education	144	694	838
Health and social welfare	780	220	1 000
Recreational, cultural, gaming & other services	9 121	1 810	10 931
<i>Sauna and massage parlours, other entertainment and performing activities</i>	2 525	218	2 743
<i>Gaming</i> ^c	5 814	1 264	7 078
<i>Radio and television</i>	-	72	72
<i>Sewage and refuse disposal, sanitation and similar activities</i>	8	20	28
<i>Other activities</i>	774	236	1 010
Domestic workers	-	13 995	13 995
International & extra-territorial organizations and bodies	-	7	7
Non-residents exercising activities for direct personal gains ^d	13

Sources : Public Security Police and Human Resources Office

Notes : ^a Dispatch no. 12/GM/88 - regarding the importation of non-resident workers

^b Dispatch no. 49/GM/88 - regarding the importation of non-resident professionals

^c Including 2 323 construction workers that were employed directly by gaming companies

^d Administrative Regulation no. 17/2004 - regarding the application of administrative permit by non-residents exercising activities for direct personal gains

EXPLANATORY NOTES

1. Methodology

This Survey was conducted from July to September 2009, with the reference period referring to the 7 days immediately prior to the day of interview. Samples are selected after exclusion of collective living quarters, such as military camps, hospitals, prisons, dormitories and elderly homes. Total sample size for this quarter consists of 4 200 domestic living quarters and the observation units were individuals residing in these quarters.

The estimates in this report are extrapolated based on the information obtained from the samples and are subject to sampling errors. To illustrate the precision of the estimates of the different variables, the respective standard error and coefficient of variation are presented in the following table.

Variable	Estimated value	Standard error	Coefficient of variation (%)
Value ('000)			
Labour force	328.1	2.51	0.8
Employed population	315.8	2.47	0.8
Unemployed population	12.3	0.49	4.0
Rate (%)			
Labour force participation rate	72.0	0.55	0.8
Unemployment rate	3.7	0.15	4.1
Underemployment rate	2.0	0.10	5.0

Response rate is the ratio of the number of domestic living quarters successfully interviewed to the number of occupied living quarters in the sample. In the third quarter of 2009, among the 3 652 living quarters occupied, 3 398 were successfully interviewed, 64 refusals and 190 non-contacts. Thus, the response rate was 93.0%.

2. Glossary

Educational attainment

Data refer to the highest level of education completed, given that all education requirements are met.

For example, upon completion of all educational requirements for the 6th grade, an individual will be classified as having “primary education”. Incompletion of all the educational requirements for the 6th grade will be classified as “No schooling/Pre-primary education”.

Employed population

Individuals aged 16 or over who have worked at least 1 hour for pay, profits or family gains during the reference period. It also includes employees who are absent from work but maintain formal job attachment with the employer, or company owners who are not working temporarily due to specific reasons.

Labour force

Individuals aged 16 or over who are available to participate in the production of goods and/or services during the reference period. It comprises the employed population and unemployed population.

Labour force participation rate

The proportion of labour force in the Macao population aged 16 or over.

Underemployed population

Irrespective of status in employment, employed persons who work involuntarily for less than 35 hours during the reference period, and are available to take on additional work or looking for extra work.

Underemployment rate

The proportion of the underemployed in the labour force.

Unemployed population

Individuals aged 16 or over who, during the reference period, do not have a job or formal job attachment to an employer, but are available to work for pay or running own business at any time and have sought work during the last 30 days.

Unemployment rate

The proportion of the unemployed in the labour force.

3. Symbols and others

-	Absolute value equals zero
..	Not applicable
0 [#]	Magnitude less than half of the unit employed
'000	Thousand
MF	Male and female
M	Male
F	Female
%	Per cent
No.	Number
MOP	Macao Pataca

Rounding of figures	Due to rounding, the total may not correspond to the sum of the partial figures.
Employment earnings and hours of work	Unless otherwise specified, “employment earnings” refers to monthly income from all employment jobs and “hours of work” is the number of hours worked per week in all employment jobs; the “industry” and “occupation” of the employed population in the statistical tables are classified based on their main employment.

In line with the new Labour Relations Law, stipulating the minimum age of 16 for entering into an employment contract, DSEC raised the lower age boundary in defining the labour force from 14 years old to 16 years old. Data in this report are adjusted figures using the new age boundary.

For detailed information on the methodology, please refer to the **Employment Survey Annex**.

白頁

Página vazia

Blank page

統計表

勞動人口

1. 按歲組及性別統計之勞動人口 35
2. 按歲組及性別統計之勞動力參與率 36

就業人口

3. 按歲組及性別統計之就業人口 37
4. 按職業身份及性別統計之就業人口 38
5. 按行業及性別統計之就業人口 39
6. 按職業及性別統計之就業人口 41
7. 按教育程度及性別統計之就業人口 42
8. 按每週實際工作時數及性別統計之就業人口 43
- 9a. 按行業統計之每週實際工作時數中位數 44
- 9b. 按職業統計之每週實際工作時數中位數 45
10. 按每月工作收入統計之就業人口 46
- 11a. 按行業統計之每月工作收入中位數 47
- 11b. 按職業統計之每月工作收入中位數 48
12. 按每週實際工作時數及行業統計之就業人口 49
13. 按每週實際工作時數及每月工作收入統計之就業人口 50
14. 按每週實際工作時數及歲組統計之就業人口 51
15. 按每週實際工作時數及教育程度統計之就業人口 52
16. 按歲組及性別統計之每週自願工作少於 35 小時的就業人口 53
17. 按可工作更長時間的條件統計之每週自願工作少於 35 小時的就業人口 54
18. 按行業統計之每週自願工作少於 35 小時的就業人口 55
19. 按職業統計之每週自願工作少於 35 小時的就業人口 56
20. 按可以額外工作的時數統計之每週自願工作少於 35 小時的就業人口 57

就業不足人口

21. 按性別統計之就業不足率	58
22. 按就業不足原因及性別統計之就業不足人口	58
23. 按行業及性別統計之就業不足人口	59
24. 按職業及性別統計之就業不足人口	61

失業人口

25. 按歲組及性別統計之失業人口	62
26. 按歲組及性別統計之失業率	63
27. 按失業狀況及性別統計之失業人口	64
28. 按教育程度及性別統計之失業人口	65
29. 按尋找工作時間及性別統計之失業人口	66
30. 按希望從事之行業及性別統計之失業人口	67
31. 按希望擔任之職業及性別統計之失業人口	69
32. 按過往之行業及性別統計尋找新工作之失業人口	70
33. 按過往之職業及性別統計尋找新工作之失業人口	72
34. 按失業原因及性別統計尋找新工作之失業人口	73

本地居民

35. 按歲組統計之本地居民的勞動人口(不包括外地僱員).....	74
36. 按歲組統計之本地就業居民(不包括外地僱員).....	75
37. 按每月工作收入統計之本地就業居民(不包括外地僱員).....	76
38. 按行業統計之本地就業居民每月工作收入中位數(不包括外地僱員).....	77
39. 按職業統計之本地就業居民每月工作收入中位數(不包括外地僱員).....	78
40. 按行業統計之本地就業居民的每週實際工作時數中位數(不包括外地僱員).....	79
41. 按職業統計之本地就業居民的每週實際工作時數中位數(不包括外地僱員).....	80

População Activa

1. População activa, por grupo etário e sexo 35
2. Taxa de actividade, por grupo etário e sexo 36

População Empregada

3. População empregada, por grupo etário e sexo..... 37
4. População empregada, por situação na profissão e sexo 38
5. População empregada, por ramo de actividade económica e sexo 39
6. População empregada, por profissão e sexo 41
7. População empregada, por nível de escolaridade e sexo..... 42
8. População empregada, por número de horas efectivamente trabalhadas
semanalmente no emprego e sexo 43
- 9a. Mediana semanal de horas efectivamente trabalhadas, por ramo de actividade
económica 44
- 9b. Mediana semanal de horas efectivamente trabalhadas, por profissão..... 45
10. População empregada, por escalão do rendimento mensal do emprego 46
- 11a. Mediana do rendimento mensal do emprego, por ramo de actividade económica 47
- 11b. Mediana do rendimento mensal do emprego, por profissão 48
12. População empregada, segundo o número de horas efectivamente trabalhadas
semanalmente no emprego, por ramo de actividade económica..... 49
13. População empregada, segundo o número de horas efectivamente trabalhadas
semanalmente no emprego, por escalão do rendimento mensal do emprego..... 50
14. População empregada, segundo o número de horas efectivamente trabalhadas
semanalmente no emprego, por grupo etário 51
15. População empregada, segundo o número de horas efectivamente trabalhadas
semanalmente no emprego, por nível de escolaridade 52
16. População empregada que trabalhou por semana menos de 35 horas
voluntariamente, por grupo etário e sexo 53
17. População empregada que trabalhou por semana menos de 35 horas
voluntariamente, por condições para eventual trabalho adicional 54
18. População empregada que trabalhou por semana menos de 35 horas
voluntariamente, por ramo de actividade económica..... 55
19. População empregada que trabalhou por semana menos de 35 horas
voluntariamente, por profissão..... 56
20. População empregada que trabalhou por semana menos de 35 horas
voluntariamente, por eventuais horas adicionais 57

População Subempregada

21. Taxa de subemprego, por sexo.....	58
22. População subempregada, por causa de subemprego e sexo	58
23. População subempregada, por ramo de actividade económica e sexo	59
24. População subempregada, por profissão e sexo.....	61

População Desempregada

25. População desempregada, por grupo etário e sexo	62
26. Taxa de desemprego, por grupo etário e sexo.....	63
27. População desempregada, por situação de desemprego e sexo	64
28. População desempregada, por nível de escolaridade e sexo.....	65
29. População desempregada, por duração da procura de emprego e sexo.....	66
30. População desempregada, por ramo de actividade económica desejado e sexo.....	67
31. População desempregada, por profissão desejada e sexo.....	69
32. População desempregada à procura de novo emprego, por ramo de actividade económica anterior e sexo.....	70
33. População desempregada à procura de novo emprego, por profissão anterior e sexo ..	72
34. População desempregada à procura de novo emprego, por causa de desemprego e sexo.....	73

Residentes

35. População activa residente, por grupo etário (excluem-se os trabalhadores não residentes).....	74
36. Residentes empregados, por grupo etário (excluem-se os trabalhadores não residentes).....	75
37. Residentes empregados, por escalão do rendimento mensal do emprego (excluem-se os trabalhadores não residentes).....	76
38. Mediana do rendimento mensal dos residentes empregados, por ramo de actividade económica (excluem-se os trabalhadores não residentes)	77
39. Mediana do rendimento mensal dos residentes empregados, por profissão (excluem-se os trabalhadores não residentes).....	78
40. Mediana semanal de horas efectivamente trabalhadas pelos residentes empregados, por ramo de actividade económica (excluem-se os trabalhadores não residentes).....	79
41. Mediana semanal de horas efectivamente trabalhadas pelos residentes empregados, por profissão (excluem-se os trabalhadores não residentes)	80

TABLES

Labour force

1. Labour force by gender and age group	35
2. Labour force participation rate by gender and age group	36

Employed population

3. Employed population by gender and age group	37
4. Employed population by gender and status in employment	38
5. Employed population by gender and industry	39
6. Employed population by gender and occupation.....	41
7. Employed population by gender and educational attainment	42
8. Employed population by gender and weekly hours actually worked	43
9a. Median weekly hours actually worked by industry	44
9b. Median weekly hours actually worked by occupation.....	45
10. Employed population by monthly employment earnings	46
11a. Median monthly employment earnings by industry	47
11b. Median monthly employment earnings by occupation.....	48
12. Employed population by weekly hours actually worked and industry	49
13. Employed population by weekly hours actually worked and monthly employment earnings.....	50
14. Employed population by weekly hours actually worked and age group.....	51
15. Employed population by weekly hours actually worked and educational attainment	52
16. Employed population working voluntarily for less than 35 hours per week by gender and age group.....	53
17. Employed population working voluntarily for less than 35 hours per week by condition for additional work.....	54
18. Employed population working voluntarily for less than 35 hours per week by industry....	55
19. Employed population working voluntarily for less than 35 hours per week by occupation.....	56
20. Employed population working voluntarily for less than 35 hours per week by additional hours of work.....	57

Underemployed population

21. Underemployment rate by gender.....	58
22. Underemployed population by gender and reason for underemployment	58
23. Underemployed population by gender and industry.....	59
24. Underemployed population by gender and occupation.....	61

Unemployed population

25. Unemployed population by gender and age group	62
26. Unemployment rate by gender and age group.....	63
27. Unemployed population by gender and situation of unemployment	64
28. Unemployed population by gender and educational attainment	65
29. Unemployed population by gender and job search duration.....	66
30. Unemployed population by gender and desired industry of employment	67
31. Unemployed population by gender and desired occupation of employment	69
32. Unemployed population searching for new job by gender and previous industry	70
33. Unemployed population searching for new job by gender and previous occupation.....	72
34. Unemployed population searching for new job by gender and reason for unemployment.....	73

Local residents

35. Economically active local residents by age group (excluding non-resident workers).....	74
36. Employed local residents by age group (excluding non-resident workers).....	75
37. Employed local residents by monthly employment earnings (excluding non-resident workers).....	76
38. Median monthly employment earnings of the employed local residents by industry (excluding non-resident workers).....	77
39. Median monthly employment earnings of the employed local residents by occupation (excluding non-resident workers).....	78
40. Median weekly hours actually worked of the employed local residents by industry (excluding non-resident workers).....	79
41. Median weekly hours actually worked of the employed local residents by occupation (excluding non-resident workers).....	80

1. 按歲組及性別統計之勞動人口
 População activa, por grupo etário e sexo
 Labour force by gender and age group

歲組及性別 Grupo etário e sexo Age group and gender		2008 年第 3 季 3° T / 2008 Q3 / 2008		2009 年第 2 季 2° T / 2009 Q2 / 2009		2009 年第 3 季 3° T / 2009 Q3 / 2009	
		人數 N° No. (‘000)	結構 Estrutura Structure (%)	人數 N° No. (‘000)	結構 Estrutura Structure (%)	人數 N° No. (‘000)	結構 Estrutura Structure (%)
1		2	3	4	5	6	7
總數	男女/MF	337.2	100.0	332.9	100.0	328.1	100.0
Total	男/M	182.1	54.0	172.6	51.9	170.3	51.9
	女/F	155.1	46.0	160.2	48.1	157.8	48.1
16 - 24	男女/MF	46.2	13.7	42.3	12.7	42.7	13.0
	男/M	22.7	6.7	19.9	6.0	20.2	6.1
	女/F	23.4	6.9	22.5	6.8	22.6	6.9
25 - 34	男女/MF	82.4	24.4	79.9	24.0	78.8	24.0
	男/M	41.2	12.2	38.6	11.6	38.0	11.6
	女/F	41.2	12.2	41.2	12.4	40.8	12.4
35 - 44	男女/MF	89.7	26.6	87.4	26.2	84.0	25.6
	男/M	44.5	13.2	41.5	12.5	40.0	12.2
	女/F	45.3	13.4	45.9	13.8	44.0	13.4
45 - 54	男女/MF	84.0	24.9	86.3	25.9	87.0	26.5
	男/M	49.8	14.8	48.4	14.5	48.5	14.8
	女/F	34.2	10.1	37.9	11.4	38.5	11.7
55 - 64	男女/MF	30.4	9.0	33.1	9.9	31.6	9.6
	男/M	20.3	6.0	21.3	6.4	20.5	6.3
	女/F	10.1	3.0	11.7	3.5	11.1	3.4
≥ 65	男女/MF	4.6	1.4	3.9	1.2	3.9	1.2
	男/M	3.6	1.1	3.0	0.9	3.0	0.9
	女/F	1.0	0.3	1.0	0.3	0.9	0.3

2. 按歲組及性別統計之勞動力參與率

Taxa de actividade, por grupo etário e sexo

Labour force participation rate by gender and age group

		%		
歲組及性別 Grupo etário e sexo Age group and gender		2008 年第 3 季 3° T / 2008 Q3 / 2008	2009 年第 2 季 2° T / 2009 Q2 / 2009	2009 年第 3 季 3° T / 2009 Q3 / 2009
1		2	3	4
總體 Global Overall	男女/MF	72.9	72.6	72.0
	男/M	80.3	78.1	77.9
	女/F	65.8	67.6	66.5
16 - 24	男女/MF	53.9	52.8	53.2
	男/M	53.6	49.4	50.1
	女/F	54.2	56.2	56.4
25 - 34	男女/MF	93.1	93.8	93.8
	男/M	97.3	97.1	97.6
	女/F	89.2	90.9	90.6
35 - 44	男女/MF	90.4	91.0	89.7
	男/M	97.4	97.1	97.5
	女/F	84.6	86.1	83.6
45 - 54	男女/MF	82.2	82.3	83.5
	男/M	93.7	91.5	93.5
	女/F	69.7	72.9	73.5
55 - 64	男女/MF	61.2	61.9	58.1
	男/M	77.0	75.6	71.5
	女/F	43.2	46.6	43.2
≥ 65	男女/MF	12.2	10.2	9.9
	男/M	21.5	17.0	16.9
	女/F	4.7	4.7	4.2

3. 按歲組及性別統計之就業人口

População empregada, por grupo etário e sexo

Employed population by gender and age group

歲組及性別 Grupo etário e sexo Age group and gender		2008 年第 3 季 3° T / 2008 Q3 / 2008		2009 年第 2 季 2° T / 2009 Q2 / 2009		2009 年第 3 季 3° T / 2009 Q3 / 2009	
		人數 N° No. (‘000)	結構 Estrutura Structure (%)	人數 N° No. (‘000)	結構 Estrutura Structure (%)	人數 N° No. (‘000)	結構 Estrutura Structure (%)
1		2	3	4	5	6	7
總數	男女/MF	326.8	100.0	321.0	100.0	315.8	100.0
Total	男/M	176.5	54.0	165.0	51.4	163.2	51.7
	女/F	150.3	46.0	156.0	48.6	152.6	48.3
16 - 24	男女/MF	42.4	13.0	39.0	12.2	39.1	12.4
	男/M	20.7	6.3	17.9	5.6	18.2	5.8
	女/F	21.7	6.7	21.2	6.6	20.9	6.6
25 - 34	男女/MF	80.6	24.7	78.4	24.4	76.8	24.3
	男/M	40.3	12.3	37.7	11.7	37.0	11.7
	女/F	40.3	12.3	40.7	12.7	39.8	12.6
35 - 44	男女/MF	87.8	26.9	85.1	26.5	82.1	26.0
	男/M	43.6	13.3	40.4	12.6	39.2	12.4
	女/F	44.2	13.5	44.7	13.9	42.9	13.6
45 - 54	男女/MF	81.8	25.0	83.1	25.9	83.5	26.4
	男/M	48.5	14.9	46.1	14.4	46.2	14.6
	女/F	33.2	10.2	37.0	11.5	37.3	11.8
55 - 64	男女/MF	29.6	9.1	31.4	9.8	30.5	9.6
	男/M	19.7	6.0	20.0	6.2	19.6	6.2
	女/F	9.9	3.0	11.4	3.6	10.9	3.4
≥ 65	男女/MF	4.6	1.4	3.9	1.2	3.9	1.2
	男/M	3.6	1.1	3.0	0.9	3.0	0.9
	女/F	1.0	0.3	1.0	0.3	0.9	0.3

4. 按職業身份及性別統計之就業人口

População empregada, por situação na profissão e sexo

Employed population by gender and status in employment

職業身份及性別 Situação na profissão e sexo <i>Status in employment and gender</i>		2008 年第 3 季 3° T / 2008 <i>Q3 / 2008</i>		2009 年第 2 季 2° T / 2009 <i>Q2 / 2009</i>		2009 年第 3 季 3° T / 2009 <i>Q3 / 2009</i>	
		人數 N° <i>No.</i> (‘000)	結構 Estrutura <i>Structure</i> (%)	人數 N° <i>No.</i> (‘000)	結構 Estrutura <i>Structure</i> (%)	人數 N° <i>No.</i> (‘000)	結構 Estrutura <i>Structure</i> (%)
1		2	3	4	5	6	7
總數 Total	男女/MF	326.8	100.0	321.0	100.0	315.8	100.0
	男/M	176.5	54.0	165.0	51.4	163.2	51.7
	女/F	150.3	46.0	156.0	48.6	152.6	48.3
僱主 Empregador <i>Employer</i>	男女/MF	9.4	2.9	10.0	3.1	9.6	3.1
	男/M	7.0	2.1	7.5	2.3	7.4	2.3
	女/F	2.4	0.7	2.5	0.8	2.3	0.7
自資經營者 Trabalhador por conta própria <i>Own-account worker</i>	男女/MF	13.2	4.0	13.2	4.1	14.0	4.4
	男/M	10.1	3.1	10.3	3.2	10.5	3.3
	女/F	3.1	0.9	3.0	0.9	3.5	1.1
僱員 Trabalhador por conta de outrem <i>Employee</i>	男女/MF	301.2	92.2	295.0	91.9	289.7	91.7
	男/M	159.0	48.7	146.8	45.7	144.9	45.9
	女/F	142.2	43.5	148.1	46.2	144.8	45.9
無酬家屬幫工 Trabalhador familiar não remunerado <i>Unpaid family worker</i>	男女/MF	2.9	0.9	2.8	0.9	2.5	0.8
	男/M	0.3	0.1	0.4	0.1	0.5	0.2
	女/F	2.6	0.8	2.4	0.7	2.0	0.6

5. 按行業及性別統計之就業人口

População empregada, por ramo de actividade económica e sexo

Employed population by gender and industry

(1/2)

行業及性別 Ramo de actividade económica e sexo Industry and gender		2008 年 第 3 季 3° T / 2008 Q3 / 2008		2009 年 第 2 季 2° T / 2009 Q2 / 2009		2009 年 第 3 季 3° T / 2009 Q3 / 2009	
		人數 N° No. (‘000)	結構 Estrutura Structure (%)	人數 N° No. (‘000)	結構 Estrutura Structure (%)	人數 N° No. (‘000)	結構 Estrutura Structure (%)
1		2	3	4	5	6	7
總數	男女/MF	326.8	100.0	321.0	100.0	315.8	100.0
Total	男/M	176.5	54.0	165.0	51.4	163.2	51.7
	女/F	150.3	46.0	156.0	48.6	152.6	48.3
農業、畜牧業、狩獵、林業、捕魚業 及採礦工業	男女/MF	0.6	0.2	1.4	0.4	1.5	0.5
Agricultura, produção animal, caça, silvicultura, pesca e indústrias extractivas	男/M	0.4	0.1	0.8	0.2	0.8	0.3
Agriculture, farming of animals, hunting, forestry, fishing, mining and quarrying	女/F	0.2	0.1	0.6	0.2	0.7	0.2
製造業	男女/MF	24.3	7.4	16.9	5.3	16.1	5.1
Indústrias transformadoras	男/M	13.0	4.0	7.7	2.4	8.1	2.6
Manufacturing	女/F	11.3	3.5	9.2	2.9	8.0	2.5
電力、氣體及水的生產及分配	男女/MF	0.6	0.2	1.0	0.3	1.0	0.3
Produção e distribuição de electricidade, gás e água	男/M	0.4	0.1	0.7	0.2	0.8	0.2
Electricity, gas and water supply	女/F	0.2	0.1	0.2	0.1	0.2	0.1
建築	男女/MF	41.1	12.6	35.4	11.0	30.5	9.7
Construção	男/M	36.3	11.1	30.8	9.6	27.0	8.5
Construction	女/F	4.7	1.5	4.6	1.4	3.5	1.1
批發及零售業；機動車、摩托車、 個人及家庭物品的維修	男女/MF	40.7	12.4	41.5	12.9	41.2	13.0
Comércio por grosso e a retalho; reparação de veículos automóveis, motociclos e de bens de uso pessoal e doméstico	男/M	21.0	6.4	19.5	6.1	19.2	6.1
Wholesale and retail trade; repair of motor vehicles, motorcycles and personal and household goods	女/F	19.7	6.0	22.0	6.9	22.0	7.0
住宿、餐廳、酒樓及同類場所	男女/MF	41.6	12.7	43.8	13.6	44.6	14.1
Alojamento, restaurantes e similares	男/M	20.6	6.3	21.8	6.8	21.8	6.9
Hotels, restaurants and similar activities	女/F	21.0	6.4	21.9	6.8	22.9	7.2
運輸、貯藏及通訊	男女/MF	16.3	5.0	16.7	5.2	17.2	5.5
Transportes, armazenagem e comunicações	男/M	11.8	3.6	12.4	3.9	13.2	4.2
Transport, storage and communications	女/F	4.5	1.4	4.3	1.3	4.1	1.3
金融業務	男女/MF	6.8	2.1	7.6	2.4	6.9	2.2
Actividades financeiras	男/M	2.3	0.7	3.1	1.0	2.6	0.8
Financial intermediation	女/F	4.6	1.4	4.5	1.4	4.3	1.4
不動產業務、租賃及向企業提供的服務	男女/MF	25.4	7.8	25.3	7.9	26.3	8.3
Actividades imobiliárias, alugueres e serviços prestados às empresas	男/M	14.9	4.6	14.6	4.6	17.1	5.4
Real estate, renting and business activities	女/F	10.5	3.2	10.7	3.3	9.2	2.9

5. 按行業及性別統計之就業人口

População empregada, por ramo de actividade económica e sexo

Employed population by gender and industry

(2/2)

行業及性別 Ramo de actividade económica e sexo Industry and gender		2008 年 第 3 季 3° T / 2008 Q3 / 2008		2009 年 第 2 季 2° T / 2009 Q2 / 2009		2009 年 第 3 季 3° T / 2009 Q3 / 2009	
		人數 N° No. ('000)	結構 Estrutura Structure (%)	人數 N° No. ('000)	結構 Estrutura Structure (%)	人數 N° No. ('000)	結構 Estrutura Structure (%)
1		2	3	4	5	6	7
公共行政、防衛及強制性社會保障	男女/MF	19.7	6.0	19.5	6.1	21.5	6.8
Administração pública, defesa e segurança	男/M	12.4	3.8	12.5	3.9	13.8	4.4
social obrigatória	女/F	7.3	2.2	6.9	2.2	7.8	2.5
Public administration, defence and compulsory social security							
教育	男女/MF	11.2	3.4	12.2	3.8	12.6	4.0
Educação	男/M	3.4	1.1	4.1	1.3	3.9	1.2
Education	女/F	7.8	2.4	8.1	2.5	8.7	2.8
醫療衛生及社會福利	男女/MF	5.4	1.7	7.1	2.2	7.3	2.3
Saúde e acção social	男/M	1.6	0.5	2.0	0.6	1.6	0.5
Health and social welfare	女/F	3.9	1.2	5.1	1.6	5.7	1.8
團體、社會及個人的其他服務	男女/MF	79.2	24.2	77.3	24.1	73.4	23.2
Outras actividades de serviços colectivos, sociais e pessoais	男/M	38.0	11.6	34.3	10.7	33.1	10.5
Other community, social and personal services	女/F	41.2	12.6	42.9	13.4	40.3	12.8
-彩票及其他博彩活動 (博彩業)	男女/MF	66.4	20.3	64.4	20.1	60.5	19.2
Lotarias e outros jogos de aposta	男/M	32.8	10.0	29.2	9.1	28.2	8.9
Gaming	女/F	33.6	10.3	35.2	11.0	32.3	10.2
-其他	男女/MF	12.8	3.9	12.9	4.0	12.9	4.1
Outros	男/M	5.2	1.6	5.2	1.6	5.0	1.6
Others	女/F	7.6	2.3	7.8	2.4	7.9	2.5
僱用傭人的家庭	男女/MF	13.8	4.2	15.3	4.8	15.6	4.9
Famílias com empregados domésticos	男/M	0.4	0.1	0.5	0.1	0.4	0.1
Households with employed persons	女/F	13.4	4.1	14.9	4.6	15.1	4.8
其他及不詳	男女/MF	0.1	0 [#]	-	-	-	-
Ignorado e Outros	男/M	0.1	0 [#]	-	-	-	-
Others and Unknown	女/F	0 [#]	0 [#]	-	-	-	-

6. 按職業及性別統計之就業人口

População empregada, por profissão e sexo

Employed population by gender and occupation

職業及性別 Profissão e sexo Occupation and gender		2008年第三季 3º T / 2008 Q3 / 2008		2009年第二季 2º T / 2009 Q2 / 2009		2009年第三季 3º T / 2009 Q3 / 2009	
		人數 Nº No. (‘000)	結構 Estrutura Structure (%)	人數 Nº No. (‘000)	結構 Estrutura Structure (%)	人數 Nº No. (‘000)	結構 Estrutura Structure (%)
1		2	3	4	5	6	7
總數 Total	男女/MF	326.8	100.0	321.0	100.0	315.8	100.0
	男/M	176.5	54.0	165.0	51.4	163.2	51.7
	女/F	150.3	46.0	156.0	48.6	152.6	48.3
立法機關成員、公共行政高級官員、 社團領導人員、企業領導人員及經理 Membros dos órgãos legislativos, quadros superiores da administração pública e de associações, directores e quadros dirigentes de empresas <i>Legislators, senior officials of government and associations, directors and managers of companies</i>	男女/MF	16.2	4.9	16.2	5.1	15.0	4.8
	男/M	11.6	3.5	10.9	3.4	10.2	3.2
	女/F	4.6	1.4	5.4	1.7	4.8	1.5
專業人員 Especialistas das profissões intelectuais e científicas <i>Professionals</i>	男女/MF	12.3	3.8	10.6	3.3	11.6	3.7
	男/M	7.5	2.3	6.3	2.0	6.9	2.2
	女/F	4.7	1.4	4.3	1.3	4.7	1.5
技術員及輔助專業人員 Técnicos e profissionais de nível intermédio <i>Technicians and associate professionals</i>	男女/MF	25.1	7.7	28.4	8.9	29.3	9.3
	男/M	12.7	3.9	14.9	4.6	14.8	4.7
	女/F	12.4	3.8	13.5	4.2	14.5	4.6
文員 Empregados administrativos <i>Clerks</i>	男女/MF	78.5	24.0	79.8	24.9	80.7	25.6
	男/M	29.7	9.1	31.4	9.8	31.9	10.1
	女/F	48.7	14.9	48.4	15.1	48.8	15.4
-直接與博彩投注服務有關(如賭場荷官、巡場、 籌碼兌換員等) Ligados directamente às lotarias e jogos de aposta (Ex: "Croupiers", fiscais de bancas, ficheiros e etc.) <i>Directly related to betting services (e.g.: Casino dealers, floorpersons, cage cashiers, etc.)</i>	男女/MF	39.7	12.2	40.5	12.6	39.2	12.4
	男/M	17.7	5.4	18.7	5.8	17.2	5.5
	女/F	22.1	6.8	21.9	6.8	22.0	7.0
-其他 Outros <i>Others</i>	男女/MF	38.7	11.8	39.3	12.2	41.5	13.1
	男/M	12.1	3.7	12.8	4.0	14.7	4.7
	女/F	26.6	8.2	26.5	8.3	26.8	8.5
服務、銷售及同類工作人員 Pessoal dos serviços, vendedores e trabalhadores similares <i>Service and sales workers</i>	男女/MF	73.5	22.5	74.7	23.3	73.0	23.1
	男/M	39.3	12.0	37.1	11.6	36.1	11.4
	女/F	34.2	10.5	37.5	11.7	36.8	11.7
漁農業熟練工作者 Trabalhadores qualificados da agricultura e da pesca <i>Skilled agricultural and fishery workers</i>	男女/MF	2.3	0.7	1.6	0.5	1.7	0.5
	男/M	1.9	0.6	0.9	0.3	1.0	0.3
	女/F	0.4	0.1	0.7	0.2	0.7	0.2
工業工匠及手工藝人 Trabalhadores da produção industrial e artesãos <i>Craftsmen and similar workers</i>	男女/MF	33.4	10.2	30.5	9.5	27.9	8.8
	男/M	31.7	9.7	29.4	9.2	27.1	8.6
	女/F	1.7	0.5	1.1	0.3	0.8	0.2
機台、機器操作員、司機及裝配員 Operadores de instalações e máquinas, condutores e montadores <i>Plant and machine operators, drivers and assemblers</i>	男女/MF	22.7	6.9	18.8	5.9	18.7	5.9
	男/M	17.1	5.2	12.3	3.8	13.3	4.2
	女/F	5.6	1.7	6.5	2.0	5.4	1.7
非技術工人 Trabalhadores não qualificados <i>Unskilled workers</i>	男女/MF	62.9	19.2	60.4	18.8	58.0	18.4
	男/M	24.9	7.6	21.8	6.8	21.8	6.9
	女/F	38.0	11.6	38.6	12.0	36.1	11.4

7. 按教育程度及性別統計之就業人口

População empregada, por nível de escolaridade e sexo

Employed population by gender and educational attainment

教育程度及性別 Nível de escolaridade e sexo Educational attainment and gender		2008 年第 3 季 3° T / 2008 Q3 / 2008		2009 年第 2 季 2° T / 2009 Q2 / 2009		2009 年第 3 季 3° T / 2009 Q3 / 2009	
		人數 N° No. (‘000)	結構 Estrutura Structure (%)	人數 N° No. (‘000)	結構 Estrutura Structure (%)	人數 N° No. (‘000)	結構 Estrutura Structure (%)
1		2	3	4	5	6	7
總數	男女/MF	326.8	100.0	321.0	100.0	315.8	100.0
Total	男/M	176.5	54.0	165.0	51.4	163.2	51.7
	女/F	150.3	46.0	156.0	48.6	152.6	48.3
從未入學/幼兒教育	男女/MF	15.2	4.6	15.4	4.8	15.7	5.0
Sem escolaridade/ensino infantil	男/M	7.6	2.3	6.8	2.1	6.9	2.2
No schooling/Pre-primary education	女/F	7.6	2.3	8.6	2.7	8.8	2.8
小學教育	男女/MF	54.2	16.6	58.9	18.4	52.3	16.6
Ensino primário	男/M	29.1	8.9	32.1	10.0	28.4	9.0
Primary education	女/F	25.1	7.7	26.9	8.4	23.9	7.6
中學教育							
Ensino secundário							
Secondary education							
初中	男女/MF	100.0	30.6	90.5	28.2	86.8	27.5
Geral	男/M	57.3	17.5	47.3	14.7	46.6	14.8
Junior	女/F	42.7	13.1	43.1	13.4	40.1	12.7
高中	男女/MF	88.8	27.2	85.2	26.5	85.8	27.2
Complementar	男/M	48.5	14.9	45.4	14.1	46.9	14.9
Senior	女/F	40.3	12.3	39.8	12.4	38.9	12.3
高等教育	男女/MF	68.5	21.0	71.0	22.1	75.2	23.8
Ensino superior	男/M	33.9	10.4	33.4	10.4	34.4	10.9
Tertiary education	女/F	34.6	10.6	37.6	11.7	40.8	12.9
不詳	男女/MF	0 [#]	0 [#]	0 [#]	0 [#]	0 [#]	0 [#]
Ignorado	男/M	0 [#]	0 [#]	0 [#]	0 [#]	-	-
Unknown	女/F	-	-	-	-	0 [#]	0 [#]

8. 按每週實際工作時數及性別統計之就業人口

População empregada, por número de horas efectivamente trabalhadas semanalmente no emprego e sexo
Employed population by gender and weekly hours actually worked

每週實際工作時數及性別 Número de horas efectivamente trabalhadas semanalmente no emprego e sexo <i>Weekly hours actually worked and gender</i>		2008 年第 3 季 3° T / 2008 Q3 / 2008		2009 年第 2 季 2° T / 2009 Q2 / 2009		2009 年第 3 季 3° T / 2009 Q3 / 2009	
		人數 N° No. (‘000)	結構 Estrutura Structure (%)	人數 N° No. (‘000)	結構 Estrutura Structure (%)	人數 N° No. (‘000)	結構 Estrutura Structure (%)
1		2	3	4	5	6	7
總數 Total	男女/MF	326.8	100.0	321.0	100.0	315.8	100.0
	男/M	176.5	54.0	165.0	51.4	163.2	51.7
	女/F	150.3	46.0	156.0	48.6	152.6	48.3
1-34	男女/MF	18.1	5.5	27.1	8.4	20.0	6.3
	男/M	10.4	3.2	14.7	4.6	10.8	3.4
	女/F	7.7	2.4	12.4	3.9	9.1	2.9
35-39	男女/MF	17.7	5.4	16.4	5.1	18.6	5.9
	男/M	9.1	2.8	9.1	2.8	9.9	3.1
	女/F	8.6	2.6	7.3	2.3	8.7	2.8
40-44	男女/MF	46.3	14.2	62.1	19.4	57.9	18.3
	男/M	23.5	7.2	31.2	9.7	28.0	8.9
	女/F	22.8	7.0	30.9	9.6	29.9	9.5
45-49	男女/MF	156.4	47.9	149.5	46.6	150.8	47.8
	男/M	82.0	25.1	72.9	22.7	75.0	23.8
	女/F	74.4	22.8	76.6	23.9	75.8	24.0
50-54	男女/MF	24.5	7.5	17.8	5.6	17.7	5.6
	男/M	13.3	4.1	9.6	3.0	9.8	3.1
	女/F	11.2	3.4	8.2	2.6	7.9	2.5
55-59	男女/MF	12.5	3.8	8.3	2.6	9.3	2.9
	男/M	8.7	2.7	5.7	1.8	5.9	1.9
	女/F	3.8	1.2	2.6	0.8	3.4	1.1
≥ 60	男女/MF	44.8	13.7	33.6	10.5	34.3	10.8
	男/M	25.9	7.9	18.3	5.7	20.0	6.3
	女/F	18.9	5.8	15.4	4.8	14.2	4.5
沒有上班 Ausência de serviço <i>Absence from work</i>	男女/MF	6.4	2.0	6.1	1.9	7.2	2.3
	男/M	3.5	1.1	3.5	1.1	3.8	1.2
	女/F	2.9	0.9	2.6	0.8	3.4	1.1

9a. 按行業統計之每週實際工作時數中位數

Mediana semanal de horas efectivamente trabalhadas, por ramo de actividade económica

Median weekly hours actually worked by industry

			小時 Horas Hours
行業 Ramo de actividade económica Industry	2008 年第 3 季 3º T / 2008 Q3 / 2008	2009 年第 2 季 2º T / 2009 Q2 / 2009	2009 年第 3 季 3º T / 2009 Q3 / 2009
1	2	3	4
總體中位數 Mediana global Overall median	47.0	46.2	46.4
製造業 Indústrias transformadoras Manufacturing	47.7	46.7	46.7
電力、氣體及水的生產及分配 Produção e distribuição de electricidade, gás e água Electricity, gas and water supply	42.7	40.6	41.3
建築 Construção Construction	46.5	45.3	46.1
批發及零售業；機動車、摩托車、個人及家庭物品的維修 Comércio por grosso e a retalho; reparação de veículos automóveis, motociclos e de bens de uso pessoal e doméstico Wholesale and retail trade; repair of motor vehicles, motorcycles and personal and household goods	48.8	46.8	47.3
住宿、餐廳、酒樓及同類場所 Alojamento, restaurantes e similares Hotels, restaurants and similar activities	48.0	47.5	47.4
運輸、貯藏及通訊 Transportes, armazenagem e comunicações Transport, storage and communications	46.5	46.1	46.0
金融業務 Actividades financeiras Financial intermediation	43.4	42.0	42.8
不動產業務、租賃及向企業提供的服務 Actividades imobiliárias, alugueres e serviços prestados às empresas Real estate, renting and business activities	48.1	47.9	47.9
公共行政、防衛及強制性社會保障 Administração pública, defesa e segurança social obrigatória Public administration, defence and compulsory social security	38.8	39.6	39.4
教育 Educação Education	42.6	41.7	42.1
醫療衛生及社會福利 Saúde e acção social Health and social welfare	44.5	43.9	43.9
團體、社會及個人的其他服務 Outras actividades de serviços colectivos, sociais e pessoais Other community, social and personal services	46.9	46.3	46.4
僱用傭人的家庭 Famílias com empregados domésticos Households with employed persons	49.3	48.4	49.3

9b. 按職業統計之每週實際工作時數中位數

Mediana semanal de horas efectivamente trabalhadas, por profissão

Median weekly hours actually worked by occupation

職業 Profissão <i>Occupation</i>	小時 Horas Hours		
	2008 年第 3 季 3º T / 2008 <i>Q3 / 2008</i>	2009 年第 2 季 2º T / 2009 <i>Q2 / 2009</i>	2009 年第 3 季 3º T / 2009 <i>Q3 / 2009</i>
	1	2	3
總體中位數 Mediana global <i>Overall median</i>	47.0	46.2	46.4
立法機關成員、公共行政高級官員、 社團領導人員、企業領導人員及經理 Membros dos órgãos legislativos, quadros superiores da administração pública e de associações, directores e quadros dirigentes de empresas <i>Legislators, senior officials of government and associations, directors and managers of companies</i>	47.3	46.8	47.1
專業人員 Especialistas das profissões intelectuais e científicas <i>Professionals</i>	42.2	42.7	42.3
技術員及輔助專業人員 Técnicos e profissionais de nível intermédio <i>Technicians and associate professionals</i>	44.1	42.9	43.2
文員 Empregados administrativos <i>Clerks</i>	46.1	45.2	45.5
服務、銷售及同類工作人員 Pessoal dos serviços, vendedores e trabalhadores similares <i>Service and sales workers</i>	48.2	47.3	47.6
漁農業熟練工作者 Trabalhadores qualificados da agricultura e da pesca <i>Skilled agricultural and fishery workers</i>	46.7	48.4	47.3
工業工匠及手工藝工人 Trabalhadores da produção industrial e artesãos <i>Craftsmen and similar workers</i>	47.1	45.9	46.5
機台、機器操作員、司機及裝配員 Operadores de instalações e máquinas, condutores e montadores <i>Plant and machine operators, drivers and assemblers</i>	48.0	47.0	47.0
非技術工人 Trabalhadores não qualificados <i>Unskilled workers</i>	47.8	47.1	47.3

10. 按每月工作收入統計之就業人口

População empregada, por escalão do rendimento mensal do emprego

Employed population by monthly employment earnings

每月工作收入 (澳門元) Escalão do rendimento mensal do emprego (MOP) Monthly employment earnings (MOP)	2008 年第 3 季 3° T / 2008 Q3 / 2008		2009 年第 2 季 2° T / 2009 Q2 / 2009		2009 年第 3 季 3° T / 2009 Q3 / 2009	
	人數 N° No. (‘000)	結構 Estrutura Structure (%)	人數 N° No. (‘000)	結構 Estrutura Structure (%)	人數 N° No. (‘000)	結構 Estrutura Structure (%)
	1	2	3	4	5	6
總數	326.8	100.0	321.0	100.0	315.8	100.0
≤ 3 499	29.7	9.1	31.4	9.8	27.2	8.6
3 500 - 3 999	6.5	2.0	6.6	2.1	5.7	1.8
其中 / Dos quais / Of Which = 3 500	4.2	1.3	3.5	1.1	3.1	1.0
4 000 - 4 499	17.7	5.4	12.3	3.8	13.5	4.3
其中 / Dos quais / Of Which = 4 000	15.3	4.7	9.5	3.0	10.6	3.4
4 500 - 4 999	14.2	4.3	10.4	3.2	10.9	3.5
其中 / Dos quais / Of Which = 4 500	10.8	3.3	8.1	2.5	8.0	2.5
5 000 - 5 999	27.2	8.3	28.5	8.9	29.0	9.2
其中 / Dos quais / Of Which = 5 000	16.0	4.9	15.7	4.9	17.5	5.6
6 000 - 7 999	48.5	14.8	48.6	15.1	46.5	14.7
其中 / Dos quais / Of Which = 6 000	20.5	6.3	17.2	5.3	17.0	5.4
8 000 - 9 999	33.3	10.2	35.3	11.0	33.2	10.5
其中 / Dos quais / Of Which = 8 000	15.6	4.8	15.5	4.8	15.1	4.8
10 000 - 14 999	71.4	21.9	72.2	22.5	70.2	22.2
其中 / Dos quais / Of Which = 10 000	22.0	6.7	21.9	6.8	23.0	7.3
15 000 - 19 999	26.6	8.1	28.2	8.8	28.8	9.1
20 000 - 29 999	22.4	6.9	24.6	7.7	21.3	6.7
30 000 - 39 999	10.5	3.2	6.7	2.1	8.7	2.8
40 000 - 59 999	6.5	2.0	4.2	1.3	5.9	1.9
60 000 - 79 999	1.4	0.4	0.8	0.3	1.6	0.5
≥ 80 000	1.7	0.5	1.1	0.3	1.0	0.3
無酬家屬幫工 Trabalhador familiar não remunerado Unpaid family worker	2.9	0.9	2.8	0.9	2.5	0.8
不詳 Ignorado Unknown	6.3	1.9	7.2	2.3	9.8	3.1

11a. 按行業統計之每月工作收入中位數

Mediana do rendimento mensal do emprego, por ramo de actividade económica

Median monthly employment earnings by industry

澳門元 MOP			
行業 Ramo de actividade económica Industry	2008年第三季 3º T / 2008 Q3 / 2008	2009年第二季 2º T / 2009 Q2 / 2009	2009年第三季 3º T / 2009 Q3 / 2009
1	2	3	4
總體中位數 Mediana global Overall median	8 000	8 500	8 500
製造業 Indústrias transformadoras Manufacturing	4 300	4 500	5 000
電力、氣體及水的生產及分配 Produção e distribuição de electricidade, gás e água Electricity, gas and water supply	11 000	17 300	12 000
建築 Construção Construction	10 000	9 000	9 000
批發及零售業：機動車、摩托車、個人及家庭物品的維修 Comércio por grosso e a retalho; reparação de veículos automóveis, motociclos e de bens de uso pessoal e doméstico Wholesale and retail trade; repair of motor vehicles, motorcycles and personal and household goods	7 000	7 000	7 000
住宿、餐廳、酒樓及同類場所 Alojamento, restaurantes e similares Hotels, restaurants and similar activities	6 500	6 500	6 500
運輸、貯藏及通訊 Transportes, armazenagem e comunicações Transport, storage and communications	9 000	8 000	8 000
金融業務 Actividades financeiras Financial intermediation	11 500	11 000	11 900
不動產業務、租賃及向企業提供的服務 Actividades imobiliárias, alugueres e serviços prestados às empresas Real estate, renting and business activities	6 000	6 000	6 100
公共行政、防衛及強制性社會保障 Administração pública, defesa e segurança social obrigatória Public administration, defence and compulsory social security	20 000	18 000	20 100
教育 Educação Education	12 000	13 000	13 000
醫療衛生及社會福利 Saúde e acção social Health and social welfare	10 200	10 000	10 000
團體、社會及個人的其他服務 Outras actividades de serviços colectivos, sociais e pessoais Other community, social and personal services	12 000	12 000	12 000
-彩票及其他博彩活動(博彩業) Lotarias e outros jogos de aposta Gaming	13 000	12 000	12 000
-其他 Outros Others	6 000	7 000	8 000
僱用傭人的家庭 Famílias com empregados domésticos Households with employed persons	2 800	2 700	2 700

11b. 按職業統計之每月工作收入中位數

Mediana do rendimento mensal do emprego, por profissão

Median monthly employment earnings by occupation

澳門元 MOP			
職業 Profissão Occupation	2008年第三季 3° T / 2008 Q3 / 2008	2009年第二季 2° T / 2009 Q2 / 2009	2009年第三季 3° T / 2009 Q3 / 2009
1	2	3	4
總體中位數 Mediana global Overall median	8 000	8 500	8 500
立法機關成員、公共行政高級官員、 社團領導人員、企業領導人員及經理 Membros dos órgãos legislativos, quadros superiores da administração pública e de associações, directores e quadros dirigentes de empresas Legislators, senior officials of government and associations, directors and managers of companies	24 000	20 000	20 000
專業人員 Especialistas das profissões intelectuais e científicas Professionals	25 000	25 000	23 000
技術員及輔助專業人員 Técnicos e profissionais de nível intermédio Technicians and associate professionals	15 000	15 000	15 000
文員 Empregados administrativos Clerks	13 000	12 000	12 000
-直接與博彩投注服務有關(如賭場荷官、巡場、籌碼兌換員等) Ligados directamente às lotarias e jogos de aposta (Ex: "Croupiers", fiscais de bancas, ficheiros e etc.) Directly related to betting services (e.g.: Casino dealers, floorpersons, cage cashiers, etc.)	14 000	13 000	13 000
-其他 Outros Others	9 000	9 000	9 000
服務、銷售及同類工作人員 Pessoal dos serviços, vendedores e trabalhadores similares Service and sales workers	7 000	7 000	7 000
漁農業熟練工作者 Trabalhadores qualificados da agricultura e da pesca Skilled agricultural and fishery workers	6 000	7 000	5 000
工業工匠及手工藝工人 Trabalhadores da produção industrial e artesãos Craftsmen and similar workers	10 000	9 000	9 000
機台、機器操作員、司機及裝配員 Operadores de instalações e máquinas, condutores e montadores Plant and machine operators, drivers and assemblers	6 000	6 000	6 500
非技術工人 Trabalhadores não qualificados Unskilled workers	4 500	4 500	4 500

12. 按每週實際工作時數及行業統計之就業人口

População empregada, segundo o número de horas efectivamente trabalhadas semanalmente no emprego, por ramo de actividade económica
Employed population by weekly hours actually worked and industry

2009 年第 3 季 / 3º T - 2009 / Q3 - 2009												
行業 Ramo de actividade económica Industry	總數 Total	每週實際工作時數 Número de horas efectivamente trabalhadas semanalmente Weekly hours actually worked									佔每週工作 <35 小時就業人口的比例 Proporção da população empregada que trabalhou por semana menos de 35 horas Proportion of employed population working for less than 35 hours per week	
		≥35 小時 Horas Hours				<35 小時 Horas Hours					自願工作 <35 小時 Trabalhar voluntariamente <35 horas Working voluntarily for <35 hours	非自願工作 <35 小時 (就業不足人口) Trabalhar involuntariamente <35 horas (população subempregada) Working involuntarily for <35 hours (underemployed population)
		小計 Subtotal	35-39	40-44	≥45	小計 Subtotal	≤14	15-24	25-34	沒有上班 Ausência de serviço Absence from work		
人數 N° No. (千人 '000)											(%)	
1	2	3	4	5	6	7	8	9	10	11	12	13
總數 Total	315.8	288.6	18.6	57.9	212.1	27.2	4.8	8.8	6.4	7.2	76.2	23.8
製造業 Indústrias transformadoras Manufacturing	16.1	15.4	0.1	2.7	12.5	0.7	0.1	0.2	0.1	0.2	1.6	0.9
建築 Construção Construction	30.5	24.4	0.6	5.1	18.8	6.1	0.8	2.0	1.6	1.7	5.4	17.0
批發及零售業：機動車、摩托車、 個人及家庭物品的維修 Comércio por grosso e a retalho; reparação de veículos automóveis, motociclos e de bens de uso pessoal e doméstico Wholesale and retail trade; repair of motor vehicles, motorcycles and personal and household goods	41.2	37.5	1.3	5.0	31.1	3.7	0.7	1.2	1.3	0.4	13.4	0.3
住宿、餐廳、酒樓及同類場所 Alojamento, restaurantes e similares Hotels, restaurants and similar activities	44.6	41.9	0.7	3.4	37.7	2.8	0.6	1.2	0.7	0.2	9.3	0.9
運輸、貯藏及通訊 Transportes, armazenagem e comunicações Transport, storage and communications	17.2	15.0	0.9	3.7	10.4	2.3	0.4	0.8	0.9	0.1	5.2	3.1
不動產業務、租賃及向企業 提供的服務 Actividades imobiliárias, alugueres e serviços prestados às empresas Real estate, renting and business activities	26.3	25.0	0.6	4.4	20.0	1.3	0.2	0.5	0.1	0.4	4.5	0.2
公共行政、防衛及強制性社會保障 Administração pública, defesa e segurança social obrigatória Public administration, defence and compulsory social security	21.5	20.4	10.2	7.6	2.7	1.1	0.2	0.3	0.1	0.4	4.0	-
教育 Educação Education	12.6	9.2	1.1	5.0	3.1	3.4	0.6	0.9	0.3	1.6	12.4	0.2
團體、社會及個人的其他服務 Outras actividades de serviços colectivos, sociais e pessoais Other community, social and personal services	73.4	69.3	1.0	13.5	54.8	4.1	0.6	1.3	1.0	1.3	14.2	0.9
-彩票及其他博彩活動 (博彩業) Lotarias e outros jogos de aposta Gaming	60.5	58.0	0.4	11.5	46.1	2.5	0.3	0.8	0.5	0.9	8.8	0.6
-其他 Outros Others	12.9	11.3	0.6	2.0	8.7	1.6	0.3	0.5	0.4	0.4	5.5	0.3
僱用傭人的家庭 Famílias com empregados domésticos Households with employed persons	15.6	14.8	0.2	0.3	14.3	0.7	0.2	0.1	0.2	0.2	2.5	0.2
其他 Outros Others	16.8	15.7	1.9	7.3	6.5	1.1	0.2	0.3	0.1	0.5	3.8	0.1

13. 按每週實際工作時數及每月工作收入統計之就業人口

População empregada, segundo o número de horas efectivamente trabalhadas semanalmente no emprego, por escalão do rendimento mensal do emprego
Employed population by weekly hours actually worked and monthly employment earnings

2009 年第 3 季 / 3º T- 2009 / Q3 - 2009												
每月工作收入 (澳門元) Escalão do rendimento mensal do emprego (MOP) Monthly employment earnings (MOP)	總數 Total	每週實際工作時數 Número de horas efectivamente trabalhadas semanalmente Weekly hours actually worked									佔每週工作 <35 小時就業人口的比例 Proporção da população empregada que trabalhou por semana menos de 35 horas Proportion of employed population working for less than 35 hours per week	
		≥35 小時 Horas Hours				<35 小時 Horas Hours					自願工作 <35 小時 Trabalhar voluntariamente <35 horas Working voluntarily for <35 hours	非自願工作 <35 小時 (就業不足人口) Trabalhar involuntariamente <35 horas (população subempregada) Working involuntarily for <35 hours (underemployed population)
		小計 Subtotal	35-39	40-44	≥45	小計 Subtotal	≤14	15-24	25-34	沒有上班 Ausência de serviço Absence from work		
		人數 Nº No. (千人 '000)										
1	2	3	4	5	6	7	8	9	10	11	12	13
總數 Total	315.8	288.6	18.6	57.9	212.1	27.2	4.8	8.8	6.4	7.2	76.2	23.8
≤ 3 499	27.2	19.2	1.1	1.5	16.7	8.0	2.4	3.0	1.8	0.8	24.8	4.7
3 500 - 3 999	5.7	4.3	0.2	0.3	3.7	1.4	0.2	0.7	0.3	0.2	3.1	2.0
4 000 - 4 499	13.5	12.0	0.4	0.6	11.1	1.5	0.2	0.4	0.3	0.5	3.4	2.0
4 500 - 4 999	10.9	10.2	0.3	0.5	9.4	0.7	-	0.3	0.2	0.2	1.1	1.6
5 000 - 5 999	29.0	27.1	0.6	2.6	23.9	2.0	0.2	1.0	0.5	0.2	4.5	2.7
6 000 - 7 999	46.5	43.9	1.1	5.8	37.0	2.6	0.2	0.8	1.2	0.4	4.9	4.6
8 000 - 9 999	33.2	31.8	1.1	7.2	23.5	1.4	0.1	0.5	0.4	0.4	3.4	1.8
10 000 - 14 999	70.2	68.0	3.0	17.7	47.4	2.2	0.1	0.5	0.4	1.2	7.0	1.1
15 000 - 19 999	28.8	27.6	2.5	7.9	17.3	1.2	0.1	0.4	0.3	0.4	4.2	0.2
20 000 - 29 999	21.3	20.2	3.8	7.0	9.3	1.1	0.1	0 [#]	0.2	0.7	4.0	-
30 000 - 39 999	8.7	8.2	1.6	3.2	3.4	0.6	0 [#]	0 [#]	0.2	0.2	2.1	-
40 000 - 59 999	5.9	5.8	1.9	1.7	2.3	0.1	0 [#]	-	-	0 [#]	0.3	-
60 000 - 79 999	1.6	1.4	0.5	0.6	0.3	0.2	0.1	-	0.1	-	0.6	-
≥80 000	1.0	0.8	0.2	0.3	0.3	0.2	-	0.1	0.1	-	0.6	-
無酬家屬幫工 Trabalhador familiar não remunerado Unpaid family worker	2.5	1.8	0.1	-	1.7	0.6	0.2	0.1	0.1	0.1	2.3	-
不詳 Ignorado Unknown	9.8	6.3	0.3	1.1	4.9	3.5	0.8	0.8	0.3	1.7	9.9	3.0

14. 按每週實際工作時數及歲組統計之就業人口

População empregada, segundo o número de horas efectivamente trabalhadas semanalmente no emprego, por grupo etário
 Employed population by weekly hours actually worked and age group

2009 年第 3 季 / 3º T- 2009 / Q3 - 2009

1	2	每週實際工作時數 Número de horas efectivamente trabalhadas semanalmente Weekly hours actually worked									佔每週工作 <35 小時就業人口的比例 Proporção da população empregada que trabalhou por semana menos de 35 horas Proportion of employed population working for less than 35 hours per week	
		≥35 小時 Horas Hours				<35 小時 Horas Hours					自願工作 <35 小時 Trabalhar voluntariamente <35 horas Working voluntarily for <35 hours	非自願工作 <35 小時 (就業不足人口) Trabalhar involuntariamente <35 horas (população subempregada) Working involuntarily for <35 hours (underemployed population)
		小計 Subtotal	35-39	40-44	≥45	小計 Subtotal	≤14	15-24	25-34	沒有上班 Ausência de serviço Absence from work		
3	4	5	6	7	8	9	10	11	12	13		
總數 Total	315.8	288.6	18.6	57.9	212.1	27.2	4.8	8.8	6.4	7.2	76.2	23.8
16 - 24	39.1	33.6	1.1	7.4	25.0	5.5	1.6	2.4	1.0	0.4	19.2	0.8
25 - 34	76.8	73.9	4.2	17.8	51.8	2.9	0.4	0.5	0.6	1.3	9.4	1.3
35 - 44	82.1	75.9	5.4	15.4	55.2	6.1	0.8	1.7	1.4	2.3	17.4	5.2
45 - 54	83.5	74.7	5.6	12.7	56.4	8.8	1.2	2.5	2.7	2.5	19.0	13.4
55 - 64	30.5	27.0	2.1	4.0	20.9	3.4	0.6	1.5	0.7	0.7	9.6	3.0
≥65	3.9	3.4	0.2	0.6	2.7	0.4	0.1	0.2	0.1	0.1	1.6	-

15. 按每週實際工作時數及教育程度統計之就業人口

População empregada, segundo o número de horas efectivamente trabalhadas semanalmente no emprego, por nível de escolaridade
 Employed population by weekly hours actually worked and educational attainment

2009 年第 3 季 / 3º T- 2009 / Q3 - 2009

教育程度 Nível de escolaridade Educational attainment	總數 Total	每週實際工作時數 Número de horas efectivamente trabalhadas semanalmente Weekly hours actually worked									估每週工作 <35 小時就業人口的比例 Proporção da população empregada que trabalhou por semana menos de 35 horas Proportion of employed population working for less than 35 hours per week	
		≥ 35 小時 Horas Hours				<35 小時 Horas Hours					自願工作 <35 小時 Trabalhar voluntariamente <35 horas Working voluntarily for <35 hours	非自願工作 <35 小時 (就業不足人口) Trabalhar involuntariamente <35 horas (população subempregada) Working involuntarily for <35 hours (underemployed population)
		小計 Subtotal	35-39	40-44	≥ 45	小計 Subtotal	≤ 14	15-24	25-34	沒有上班 Ausência de serviço Absence from work		
		人數 Nº No. (千人 '000)										
1	2	3	4	5	6	7	8	9	10	11	12	13
總數 Total	315.8	288.6	18.6	57.9	212.1	27.2	4.8	8.8	6.4	7.2	76.2	23.8
從未入學/幼兒教育 Sem escolaridade / ensino infantil No schooling / Pre-primary education	15.7	12.8	0.6	1.0	11.2	2.9	0.7	0.6	0.9	0.7	7.9	2.7
小學教育 Ensino primário Primary education	52.3	47.0	2.6	6.9	37.5	5.3	0.9	1.5	1.6	1.3	12.1	7.5
中學教育 Ensino secundário Secondary education												
初中 Geral Junior	86.8	79.3	3.0	10.1	66.1	7.5	1.3	2.6	1.6	2.0	18.7	8.8
高中 Complementar Senior	85.8	78.9	3.4	14.5	61.0	6.9	1.3	3.0	1.4	1.2	21.2	4.0
高等教育 Ensino superior Tertiary education	75.2	70.5	9.0	25.3	36.3	4.6	0.6	1.1	0.9	1.9	16.2	0.8
不詳 Ignorado Unknown	0 [#]	0 [#]	-	0 [#]	-	-	-	-	-	-	-	-

16. 按歲組及性別統計之每週自願工作少於35小時的就業人口

População empregada que trabalhou por semana menos de 35 horas voluntariamente, por grupo etário e sexo

Employed population working voluntarily for less than 35 hours per week by gender and age group

歲組及性別 Grupo etário e sexo Age group and gender		2008 年第 3 季 3° T / 2008 Q3 / 2008		2009 年第 2 季 2° T / 2009 Q2 / 2009		2009 年第 3 季 3° T / 2009 Q3 / 2009	
		人數 N° No. (‘000)	結構 Estrutura Structure (%)	人數 N° No. (‘000)	結構 Estrutura Structure (%)	人數 N° No. (‘000)	結構 Estrutura Structure (%)
		2	3	4	5	6	7
總數	男女/MF	19.4	100.0	27.1	100.0	20.7	100.0
Total	男/M	9.7	49.8	13.1	48.3	9.2	44.5
	女/F	9.8	50.2	14.0	51.7	11.5	55.5
16 - 24	男女/MF	4.5	23.0	5.4	19.7	5.2	25.3
	男/M	2.3	11.6	2.2	8.3	2.3	10.9
	女/F	2.2	11.4	3.1	11.5	3.0	14.3
25 - 34	男女/MF	3.3	17.1	4.3	15.7	2.6	12.4
	男/M	1.6	8.3	2.1	7.8	1.1	5.4
	女/F	1.7	8.7	2.1	7.9	1.4	7.0
35 - 44	男女/MF	3.8	19.5	6.3	23.2	4.7	22.8
	男/M	1.6	8.1	3.0	11.2	2.0	9.7
	女/F	2.2	11.4	3.3	12.0	2.7	13.0
45 - 54	男女/MF	4.7	24.4	7.2	26.5	5.2	24.9
	男/M	2.4	12.4	3.4	12.4	2.1	10.3
	女/F	2.3	12.0	3.8	14.1	3.0	14.6
55 - 64	男女/MF	2.5	12.8	3.5	12.8	2.6	12.6
	男/M	1.3	6.6	2.0	7.4	1.3	6.4
	女/F	1.2	6.1	1.5	5.4	1.3	6.3
≥ 65	男女/MF	0.6	3.2	0.6	2.1	0.4	2.1
	男/M	0.5	2.7	0.3	1.3	0.4	1.8
	女/F	0.1	0.5	0.2	0.8	0.1	0.3

17. 按可工作更長時間的條件統計之每週自願工作少於35小時的就業人口

População empregada que trabalhou por semana menos de 35 horas voluntariamente, por condições para eventual trabalho adicional
 Employed population working voluntarily for less than 35 hours per week by condition for additional work

可工作更長時間的條件 Condições para eventual trabalho adicional Condition for additional work	2008年第三季 3º T / 2008 Q3 / 2008		2009年第二季 2º T / 2009 Q2 / 2009		2009年第三季 3º T / 2009 Q3 / 2009	
	人數 Nº No. (‘000)	結構 Estrutura Structure (%)	人數 Nº No. (‘000)	結構 Estrutura Structure (%)	人數 Nº No. (‘000)	結構 Estrutura Structure (%)
	1	2	3	4	5	6
總數 Total	19.4	100.0	27.1	100.0	20.7	100.0
可工作更長時間 Disponível para eventual trabalho adicional Available for additional work	5.7	29.3	4.7	17.2	5.3	25.5
無需任何條件 Não há condições Without condition	2.7	13.7	2.4	8.8	3.3	15.8
要符合某些個人或工作考慮 Caso satisfaçam algumas condições pessoais ou de trabalho Under certain personal or job considerations	3.0	15.6	2.3	8.4	2.0	9.6
個人或家庭考慮 Considerações pessoais/ familiares Personal/ family considerations						
學校功課不多 Poucos trabalhos de escola para fazer em casa With less homework	0.7	3.6	0.6	2.2	0.6	3.0
有人協助做家務 Ter alguém para tomar conta da casa With helper taking care of housework	1.1	5.5	1.0	3.6	0.5	2.6
健康狀況許可 Condições da saúde que me permitam trabalhar With adequate health conditions to work	0.5	2.6	0.4	1.4	0.3	1.7
工作考慮 Considerações para o emprego Job considerations						
薪酬吸引 Remunerações/ benefícios atraentes With attractive remuneration/ benefits	0 [#]	0.2	-	-	0.1	0.5
工作時間配合 Horário de trabalho que satisfaça as suas necessidades pessoais With suitable working hours	0.2	1.3	0.2	0.9	0.2	1.0
其他 Outras Others	0.2	1.1	0 [#]	0.2	0.1	0.5
其他考慮 Outras considerações Other considerations	0.2	1.2	0.1	0.2	0.1	0.4
不考慮工作更長時間 Não existem motivos para fazer trabalho adicional No intention to take up additional work	13.7	70.7	22.5	82.8	15.4	74.5

18. 按行業統計之每週自願工作少於35小時的就業人口

População empregada que trabalhou por semana menos de 35 horas voluntariamente, por ramo de actividade económica

Employed population working voluntarily for less than 35 hours per week by industry

行業 Ramo de actividade económica Industry	2008 年第 3 季 3° T / 2008 Q3 / 2008		2009 年第 2 季 2° T / 2009 Q2 / 2009		2009 年第 3 季 3° T / 2009 Q3 / 2009	
	人數 N° No. (‘000)	結構 Estrutura Structure (%)	人數 N° No. (‘000)	結構 Estrutura Structure (%)	人數 N° No. (‘000)	結構 Estrutura Structure (%)
	2	3	4	5	6	7
總數 Total	19.4	100.0	27.1	100.0	20.7	100.0
其中 / Dos quais / Of which :						
製造業 Indústrias transformadoras Manufacturing	0.9	4.7	0.9	3.2	0.4	2.1
建築 Construção Construction	3.0	15.2	3.4	12.4	1.5	7.0
批發及零售業；機動車、摩托車、 個人及家庭物品的維修 Comércio por grosso e a retalho; reparação de veículos automóveis, motociclos e de bens de uso pessoal e doméstico Wholesale and retail trade; repair of motor vehicles, motorcycles and personal and household goods	2.8	14.4	4.8	17.6	3.6	17.6
住宿、餐廳、酒樓及同類場所 Alojamento, restaurantes e similares Hotels, restaurants and similar activities	1.8	9.1	2.9	10.8	2.5	12.1
運輸、貯藏及通訊 Transportes, armazenagem e comunicações Transport, storage and communications	1.5	7.7	1.4	5.0	1.4	6.9
不動產業務、租賃及向企業提供的服務 Actividades imobiliárias, alugueres e serviços prestados às empresas Real estate, renting and business activities	1.2	6.1	1.6	6.0	1.2	5.9
公共行政、防衛及強制性社會保障 Administração pública, defesa e segurança social obrigatória Public administration, defence and compulsory social security	1.3	6.7	2.4	8.7	1.1	5.2
教育 Educação Education	2.6	13.2	2.8	10.3	3.4	16.3
團體、社會及個人的其他服務 Outras actividades de serviços colectivos, sociais e pessoais Other community, social and personal services	2.9	15.1	4.1	15.2	3.9	18.6

19. 按職業統計之每週自願工作少於35小時的就業人口

População empregada que trabalhou por semana menos de 35 horas voluntariamente, por profissão

Employed population working voluntarily for less than 35 hours per week by occupation

職業 Profissão Occupation	2008年第三季 3° T / 2008 Q3 / 2008		2009年第二季 2° T / 2009 Q2 / 2009		2009年第三季 3° T / 2009 Q3 / 2009	
	人數 Nº No. (‘000)	結構 Estrutura Structure (%)	人數 Nº No. (‘000)	結構 Estrutura Structure (%)	人數 Nº No. (‘000)	結構 Estrutura Structure (%)
1	2	3	4	5	6	7
總數 Total	19.4	100.0	27.1	100.0	20.7	100.0
其中 / Dos quais / Of which :						
技術員及輔助專業人員 Técnicos e profissionais de nível intermédio Technicians and associate professionals	2.1	10.7	5.0	18.3	3.2	15.5
文員 Empregados administrativos Clerks	4.2	21.7	6.0	22.2	4.4	21.5
服務、銷售及同類工作人員 Pessoal dos serviços, vendedores e trabalhadores similares Service and sales workers	4.0	20.4	5.4	19.8	4.6	22.3
工業工匠及手工藝工人 Trabalhadores da produção industrial e artesãos Craftsmen and similar workers	2.5	12.7	2.6	9.7	1.2	5.9
機台、機器操作員、司機及裝配員 Operadores de instalações e máquinas, condutores e montadores Plant and machine operators, drivers and assemblers	0.9	4.4	1.2	4.5	1.0	5.1
非技術工人 Trabalhadores não qualificados Unskilled workers	3.2	16.3	4.7	17.3	3.7	17.7

20. 按可以額外工作的時數統計之每週自願工作少於35小時的就業人口

População empregada que trabalhou por semana menos de 35 horas voluntariamente, por eventuais horas adicionais

Employed population working voluntarily for less than 35 hours per week by additional hours of work

每週可以額外工作時數 Eventuais horas adicionais que pode trabalhar semanalmente <i>Additional hours of work per week</i>	2008 年第 3 季 3° T / 2008 Q3 / 2008		2009 年第 2 季 2° T / 2009 Q2 / 2009		2009 年第 3 季 3° T / 2009 Q3 / 2009	
	人數 N° No. (‘000)	結構 Estrutura Structure (%)	人數 N° No. (‘000)	結構 Estrutura Structure (%)	人數 N° No. (‘000)	結構 Estrutura Structure (%)
1	2	3	4	5	6	7
總數 Total	19.4	100.0	27.1	100.0	20.7	100.0
可工作更長時間 Disponível para eventual trabalho adicional <i>Available for additional work</i>	5.7	29.3	4.7	17.2	5.3	25.5
每週可以額外工作時數 Eventuais horas adicionais que pode trabalhar semanalmente Additional hours of work per week						
≤ 14	1.6	8.3	1.4	5.3	2.0	9.7
15-24	2.5	13.0	1.9	7.0	1.9	9.0
25-34	0.6	2.9	0.5	1.9	0.5	2.5
≥ 35	1.0	5.1	0.8	3.0	0.9	4.3
不考慮工作更長時間 Não existem motivos para fazer trabalho adicional <i>No intention to take up additional work</i>	13.7	70.7	22.5	82.8	15.4	74.5

21. 按性別統計之就業不足率

Taxa de subemprego, por sexo

Underemployment rate by gender

		%		
性別 Sexo Gender		2008年 第3季 3°T/2008 Q3/2008	2009年 第2季 2°T/2009 Q2/2009	2009年 第3季 3°T/2009 Q3/2009
1		2	3	4
總體	男女/MF	1.5	1.8	2.0
Global	男/M	2.3	2.9	3.2
Overall	女/F	0.6	0.6	0.7

22. 按就業不足原因及性別統計之就業不足人口

População subempregada, por causa de subemprego e sexo

Underemployed population by gender and reason for underemployment

就業不足原因及性別 Causa de subemprego e sexo Reason for underemployment and gender		2008年 第3季 3°T/2008 Q3/2008		2009年 第2季 2°T/2009 Q2/2009		2009年 第3季 3°T/2009 Q3/2009	
		人數 N° No. (‘000)	結構 Estrutura Structure (%)	人數 N° No. (‘000)	結構 Estrutura Structure (%)	人數 N° No. (‘000)	結構 Estrutura Structure (%)
1		2	3	4	5	6	7
總數	男女/MF	5.1	100.0	6.0	100.0	6.5	100.0
Total	男/M	4.2	82.6	5.1	84.2	5.4	83.6
	女/F	0.9	17.4	1.0	15.8	1.1	16.4
未能找到其他工作	男女/MF	1.3	25.3	1.7	29.0	1.9	29.3
Impossibilidade de encontrar outro trabalho	男/M	0.9	16.9	1.4	22.7	1.5	23.5
Unable to find other job	女/F	0.4	8.4	0.4	6.3	0.4	5.9
原料/資金/設備不足或機器故障	男女/MF	-	-	-	-	-	-
Falta de matérias-primas, de meios financeiros	男/M	-	-	-	-	-	-
e de equipamentos, ou equipamento avariado	女/F	-	-	-	-	-	-
Lack of raw materials/ financial resources/ equipment or mechanical failure							
訂單、顧客不足或淡季	男女/MF	3.4	65.8	3.8	62.5	4.1	63.2
Falta de encomendas e de clientes ou estação baixa	男/M	3.0	57.8	3.2	53.7	3.5	53.5
Slack business or low season	女/F	0.4	8.0	0.5	8.8	0.6	9.8
一生產階段/一份工作之開始或完結	男女/MF	0.4	8.3	0.5	7.7	0.5	7.4
Início/fim da fase de produção	男/M	0.4	7.4	0.4	6.9	0.4	6.7
Start/End of a production process or an assignment	女/F	0 [#]	0.9	0 [#]	0.8	0 [#]	0.8
其他原因	男女/MF	0 [#]	0.6	0.1	0.8	-	-
Outras causas	男/M	0 [#]	0.6	0.1	0.8	-	-
Other reasons	女/F	-	-	-	-	-	-

23. 按行業及性別統計之就業不足人口
 População subempregada, por ramo de actividade económica e sexo
 Underemployed population by gender and industry

(1/2)

行業及性別 Ramo de actividade económica e sexo Industry and gender		2008 年 第 3 季 3° T / 2008 Q3 / 2008		2009 年 第 2 季 2° T / 2009 Q2 / 2009		2009 年 第 3 季 3° T / 2009 Q3 / 2009	
		人數 N° No. (‘000)	結構 Estrutura Structure (%)	人數 N° No. (‘000)	結構 Estrutura Structure (%)	人數 N° No. (‘000)	結構 Estrutura Structure (%)
1		2	3	4	5	6	7
總數 Total	男女/MF	5.1	100.0	6.0	100.0	6.5	100.0
	男/M	4.2	82.6	5.1	84.2	5.4	83.6
	女/F	0.9	17.4	1.0	15.8	1.1	16.4
農業、畜牧業、狩獵、林業、捕魚業 及採礦工業 Agricultura, produção animal, caça, silvicultura, pesca e indústrias extractivas Agriculture, farming of animals, hunting, forestry, fishing, mining and quarrying	男女/MF	-	-	-	-	-	-
	男/M	-	-	-	-	-	-
	女/F	-	-	-	-	-	-
製造業 Indústrias transformadoras Manufacturing	男女/MF	0.4	8.1	0.3	4.3	0.2	3.7
	男/M	0.1	1.9	0.1	1.7	0 [#]	0.7
	女/F	0.3	6.2	0.2	2.6	0.2	3.0
電力、氣體及水的生產及分配 Produção e distribuição de electricidade, gás e água Electricity, gas and water supply	男女/MF	-	-	-	-	-	-
	男/M	-	-	-	-	-	-
	女/F	-	-	-	-	-	-
建築 Construção Construction	男女/MF	3.9	76.0	4.4	72.5	4.6	71.5
	男/M	3.7	71.5	3.9	64.4	4.3	66.3
	女/F	0.2	4.5	0.5	8.1	0.3	5.2
批發及零售業；機動車、摩托車、 個人及家庭物品的維修 Comércio por grosso e a retalho; reparação de veículos automóveis, motociclos e de bens de uso pessoal e doméstico Wholesale and retail trade; repair of motor vehicles, motorcycles and personal and household goods	男女/MF	0.1	1.2	0.2	3.9	0.1	1.5
	男/M	0.1	1.2	0.2	3.3	0 [#]	0.7
	女/F	-	-	0 [#]	0.6	0.1	0.8
住宿、餐廳、酒樓及同類場所 Alojamento, restaurantes e similares Hotels, restaurants and similar activities	男女/MF	0.2	4.4	0.3	4.7	0.2	3.8
	男/M	0 [#]	0.6	0.3	4.7	0.1	2.3
	女/F	0.2	3.9	-	-	0.1	1.5
運輸、貯藏及通訊 Transportes, armazenagem e comunicações Transport, storage and communications	男女/MF	0.3	5.6	0.8	13.9	0.8	12.9
	男/M	0.3	5.6	0.6	10.1	0.7	10.7
	女/F	-	-	0.2	3.8	0.1	2.2
金融業務 Actividades financeiras Financial intermediation	男女/MF	-	-	-	-	-	-
	男/M	-	-	-	-	-	-
	女/F	-	-	-	-	-	-
不動產業務、租賃及向企業提供的服務 Actividades imobiliárias, alugueres e serviços prestados às empresas Real estate, renting and business activities	男女/MF	0.1	2.7	0 [#]	0.8	0.1	0.8
	男/M	0 [#]	0.9	-	-	0.1	0.8
	女/F	0.1	1.8	0 [#]	0.8	-	-

23. 按行業及性別統計之就業不足人口
 População subempregada, por ramo de actividade económica e sexo
 Underemployed population by gender and industry

(2/2)

行業及性別 Ramo de actividade económica desejado e sexo <i>Industry and gender</i>		2008 年 第 3 季 3º T / 2008 <i>Q3 / 2008</i>		2009 年 第 2 季 2º T / 2009 <i>Q2 / 2009</i>		2009 年 第 3 季 3º T / 2009 <i>Q3 / 2009</i>	
		人數 Nº No. (‘000)	結構 Estrutura Structure (%)	人數 Nº No. (‘000)	結構 Estrutura Structure (%)	人數 Nº No. (‘000)	結構 Estrutura Structure (%)
1		2	3	4	5	6	7
公共行政、防衛及強制性社會保障	男女/MF	-	-	-	-	-	-
Administração pública, defesa e segurança	男/M	-	-	-	-	-	-
social obrigatória	女/F	-	-	-	-	-	-
<i>Public administration, defence and compulsory social security</i>							
教育	男女/MF	0 [#]	1.0	-	-	0 [#]	0.6
Educação	男/M	-	-	-	-	0 [#]	0.6
<i>Education</i>	女/F	0 [#]	1.0	-	-	-	-
醫療衛生及社會福利	男女/MF	-	-	-	-	0 [#]	0.6
Saúde e acção social	男/M	-	-	-	-	-	-
<i>Health and social welfare</i>	女/F	-	-	-	-	0 [#]	0.6
團體、社會及個人的其他服務	男女/MF	0.1	1.0	-	-	0.2	3.7
Outras actividades de serviços colectivos, sociais e pessoais	男/M	0.1	1.0	-	-	0.1	1.4
<i>Other community, social and personal services</i>	女/F	-	-	-	-	0.1	2.3
僱用傭人的家庭	男女/MF	-	-	-	-	0.1	0.9
Famílias com empregados domésticos	男/M	-	-	-	-	-	-
<i>Households with employed persons</i>	女/F	-	-	-	-	0.1	0.9
其他及不詳	男女/MF	-	-	-	-	-	-
Ignorado e Outros	男/M	-	-	-	-	-	-
<i>Others and Unknown</i>	女/F	-	-	-	-	-	-

24. 按職業及性別統計之就業不足人口

População subempregada, por profissão e sexo

Underemployed population by gender and occupation

職業及性別 Profissão e sexo Occupation and gender		2008 年第 3 季 3° T / 2008 Q3 / 2008		2009 年第 2 季 2° T / 2009 Q2 / 2009		2009 年第 3 季 3° T / 2009 Q3 / 2009	
		人數 N° No. (‘000)	結構 Estrutura Structure (%)	人數 N° No. (‘000)	結構 Estrutura Structure (%)	人數 N° No. (‘000)	結構 Estrutura Structure (%)
1		2	3	4	5	6	7
總數	男女/MF	5.1	100.0	6.0	100.0	6.5	100.0
Total	男/M	4.2	82.6	5.1	84.2	5.4	83.6
	女/F	0.9	17.4	1.0	15.8	1.1	16.4
立法機關成員、公共行政高級官員、 社團領導人員、企業領導人員及經理	男女/MF	-	-	-	-	-	-
Membros dos órgãos legislativos, quadros superiores da administração pública e de associações, directores e quadros dirigentes de empresas	男/M	-	-	-	-	-	-
Legislators, senior officials of government and associations, directors and managers of companies	女/F	-	-	-	-	-	-
專業人員	男女/MF	-	-	-	-	0 [#]	0.6
Especialistas das profissões intelectuais e científicas	男/M	-	-	-	-	-	-
Professionals	女/F	-	-	-	-	0 [#]	0.6
技術員及輔助專業人員	男女/MF	0.1	1.6	0.1	0.8	0.1	1.4
Técnicos e profissionais de nível intermédio	男/M	0.1	1.6	0.1	0.8	0.1	1.4
Technicians and associate professionals	女/F	-	-	-	-	-	-
文員	男女/MF	0.1	2.8	-	-	0.2	3.7
Empregados administrativos	男/M	0.1	1.0	-	-	0.1	1.4
Clerks	女/F	0.1	1.9	-	-	0.1	2.3
服務、銷售及同類工作人員	男女/MF	0.1	1.9	0.5	8.4	0.5	7.5
Pessoal dos serviços, vendedores e trabalhadores similares	男/M	-	-	0.3	5.5	0.2	3.8
Service and sales workers	女/F	0.1	1.9	0.2	2.9	0.2	3.7
漁農業熟練工作者	男女/MF	-	-	-	-	-	-
Trabalhadores qualificados da agricultura e da pesca	男/M	-	-	-	-	-	-
Skilled agricultural and fishery workers	女/F	-	-	-	-	-	-
工業工匠及手工藝工人	男女/MF	2.2	42.0	2.5	41.0	2.9	44.9
Trabalhadores da produção industrial e artesãos	男/M	2.1	41.1	2.4	40.2	2.9	44.2
Craftsmen and similar workers	女/F	0 [#]	0.9	0 [#]	0.8	0.1	0.8
機台、機器操作員、司機及裝配員	男女/MF	0.6	11.2	0.7	11.9	0.7	10.7
Operadores de instalações e máquinas, condutores e montadores	男/M	0.4	7.7	0.6	9.4	0.6	9.2
Plant and machine operators, drivers and assemblers	女/F	0.2	3.5	0.2	2.6	0.1	1.5
非技術工人	男女/MF	2.1	40.5	2.3	37.8	2.0	31.2
Trabalhadores não qualificados	男/M	1.6	31.3	1.7	28.3	1.5	23.6
Unskilled workers	女/F	0.5	9.1	0.6	9.5	0.5	7.6

25. 按歲組及性別統計之失業人口

População desempregada, por grupo etário e sexo

Unemployed population by gender and age group

歲組及性別 Grupo etário e sexo Age group and gender		2008 年第 3 季 3° T / 2008 Q3 / 2008		2009 年第 2 季 2° T / 2009 Q2 / 2009		2009 年第 3 季 3° T / 2009 Q3 / 2009	
		人數 N° No. (‘000)	結構 Estrutura Structure (%)	人數 N° No. (‘000)	結構 Estrutura Structure (%)	人數 N° No. (‘000)	結構 Estrutura Structure (%)
1		2	3	4	5	6	7
總數	男女/MF	10.5	100.0	11.9	100.0	12.3	100.0
Total	男/M	5.6	53.7	7.6	64.1	7.1	57.5
	女/F	4.8	46.3	4.3	35.9	5.2	42.5
16 - 24	男女/MF	3.7	35.6	3.3	27.8	3.7	30.0
	男/M	2.1	19.6	2.0	16.8	2.0	16.2
	女/F	1.7	16.0	1.3	11.0	1.7	13.8
25 - 34	男女/MF	1.8	17.1	1.4	11.9	2.0	16.4
	男/M	0.9	8.2	0.9	7.6	1.0	8.4
	女/F	0.9	8.9	0.5	4.4	1.0	8.0
35 - 44	男女/MF	1.9	18.6	2.3	19.4	2.0	15.9
	男/M	0.9	8.1	1.1	8.9	0.8	6.7
	女/F	1.1	10.5	1.2	10.5	1.1	9.2
45 - 54	男女/MF	2.2	21.4	3.2	27.1	3.5	28.3
	男/M	1.2	11.9	2.3	19.6	2.3	18.8
	女/F	1.0	9.6	0.9	7.5	1.2	9.5
55 - 64	男女/MF	0.8	7.2	1.6	13.8	1.2	9.4
	男/M	0.6	5.9	1.3	11.2	0.9	7.4
	女/F	0.1	1.3	0.3	2.6	0.2	2.0
≥ 65	男女/MF	-	-	-	-	-	-
	男/M	-	-	-	-	-	-
	女/F	-	-	-	-	-	-

26. 按歲組及性別統計之失業率

Taxa de desemprego, por grupo etário e sexo

Unemployment rate by gender and age group

		%		
歲組及性別 Grupo etário e sexo Age group and gender		2008 年第 3 季 3° T / 2008 Q3 / 2008	2009 年第 2 季 2° T / 2009 Q2 / 2009	2009 年第 3 季 3° T / 2009 Q3 / 2009
1		2	3	4
總體	男女/MF	3.1	3.6	3.7
Global	男/M	3.1	4.4	4.1
Overall	女/F	3.1	2.7	3.3
16 - 24	男女/MF	8.1	7.8	8.6
	男/M	9.0	10.1	9.9
	女/F	7.1	5.8	7.5
25 - 34	男女/MF	2.2	1.8	2.6
	男/M	2.1	2.3	2.7
	女/F	2.3	1.3	2.4
35 - 44	男女/MF	2.2	2.6	2.3
	男/M	1.9	2.6	2.1
	女/F	2.4	2.7	2.6
45 - 54	男女/MF	2.7	3.7	4.0
	男/M	2.5	4.8	4.8
	女/F	2.9	2.3	3.0
55 - 64	男女/MF	2.5	4.9	3.6
	男/M	3.0	6.2	4.4
	女/F	1.4	2.6	2.2
≥ 65	男女/MF	-	-	-
	男/M	-	-	-
	女/F	-	-	-

27. 按失業狀況及性別統計之失業人口

População desempregada, por situação de desemprego e sexo

Unemployed population by gender and situation of unemployment

失業狀況及性別 Situação de desemprego e sexo <i>Situation of unemployment and gender</i>		2008 年第 3 季 3° T / 2008 <i>Q3 / 2008</i>		2009 年第 2 季 2° T / 2009 <i>Q2 / 2009</i>		2009 年第 3 季 3° T / 2009 <i>Q3 / 2009</i>	
		人數 N° No. (‘000)	結構 Estrutura Structure (%)	人數 N° No. (‘000)	結構 Estrutura Structure (%)	人數 N° No. (‘000)	結構 Estrutura Structure (%)
1		2	3	4	5	6	7
總數 Total	男女/MF	10.5	100.0	11.9	100.0	12.3	100.0
	男/M	5.6	53.7	7.6	64.1	7.1	57.5
	女/F	4.8	46.3	4.3	35.9	5.2	42.5
尋找第一份工作 Procura do 1° emprego <i>Searching for first job</i>	男女/MF	2.5	24.3	1.1	9.4	2.2	17.6
	男/M	1.0	10.0	0.5	4.4	1.0	8.2
	女/F	1.5	14.3	0.6	5.0	1.2	9.4
尋找新工作 Procura de novo emprego <i>Searching for new job</i>	男女/MF	7.9	75.7	10.7	90.6	10.1	82.4
	男/M	4.6	43.8	7.1	59.8	6.1	49.3
	女/F	3.3	32.0	3.7	30.9	4.1	33.2

28. 按教育程度及性別統計之失業人口

População desempregada, por nível de escolaridade e sexo

Unemployed population by gender and educational attainment

教育程度及性別 Nível de escolaridade e sexo Educational attainment and gender		2008 年第 3 季 3° T / 2008 Q3 / 2008		2009 年第 2 季 2° T / 2009 Q2 / 2009		2009 年第 3 季 3° T / 2009 Q3 / 2009	
		人數 N° No. (‘000)	結構 Estrutura Structure (%)	人數 N° No. (‘000)	結構 Estrutura Structure (%)	人數 N° No. (‘000)	結構 Estrutura Structure (%)
1		2	3	4	5	6	7
總數 Total	男女/MF	10.5	100.0	11.9	100.0	12.3	100.0
	男/M	5.6	53.7	7.6	64.1	7.1	57.5
	女/F	4.8	46.3	4.3	35.9	5.2	42.5
從未入學/幼兒教育 Sem escolaridade/ensino infantil No schooling/Pre-primary education	男女/MF	0.6	5.8	1.2	10.5	1.1	8.7
	男/M	0.4	3.6	1.0	8.2	0.6	5.1
	女/F	0.2	2.2	0.3	2.3	0.4	3.6
小學教育 Ensino primário Primary education	男女/MF	2.3	21.8	3.6	30.4	3.2	25.9
	男/M	1.7	16.3	2.3	19.7	1.8	14.5
	女/F	0.6	5.5	1.3	10.7	1.4	11.4
中學教育 Ensino secundário Secondary education							
初中 Geral Junior	男女/MF	2.7	25.8	3.3	27.9	3.6	29.0
	男/M	1.2	11.8	2.0	16.9	2.3	18.6
	女/F	1.5	14.0	1.3	11.1	1.3	10.4
高中 Complementar Senior	男女/MF	2.7	25.7	2.3	19.7	2.4	19.8
	男/M	1.3	12.6	1.6	13.2	1.3	10.9
	女/F	1.4	13.1	0.8	6.6	1.1	8.8
高等教育 Ensino superior Tertiary education	男女/MF	2.2	20.9	1.4	11.5	2.0	16.6
	男/M	1.0	9.5	0.7	6.2	1.0	8.3
	女/F	1.2	11.5	0.6	5.2	1.0	8.3

29. 按尋找工作時間及性別統計之失業人口

População desempregada, por duração da procura de emprego e sexo

Unemployed population by gender and job search duration

尋找工作時間 (月) 及性別 Duração da procura de emprego (mês) e sexo <i>Job search duration (month) and gender</i>		2008 年 第 3 季 3° T / 2008 <i>Q3 / 2008</i>		2009 年 第 2 季 2° T / 2009 <i>Q2 / 2009</i>		2009 年 第 3 季 3° T / 2009 <i>Q3 / 2009</i>	
		人數 N° No. (‘000)	結構 Estrutura Structure (%)	人數 N° No. (‘000)	結構 Estrutura Structure (%)	人數 N° No. (‘000)	結構 Estrutura Structure (%)
1		2	3	4	5	6	7
總數	男女/MF	10.5	100.0	11.9	100.0	12.3	100.0
Total	男/M	5.6	53.7	7.6	64.1	7.1	57.5
	女/F	4.8	46.3	4.3	35.9	5.2	42.5
<1	男女/MF	2.7	25.6	1.9	15.9	2.5	20.7
	男/M	1.3	12.8	1.3	10.8	1.3	10.2
	女/F	1.3	12.9	0.6	5.1	1.3	10.5
1 - 3	男女/MF	4.2	40.5	5.7	47.9	5.6	45.8
	男/M	2.2	21.0	3.5	29.9	3.4	27.8
	女/F	2.0	19.5	2.1	18.0	2.2	17.9
4 - 6	男女/MF	2.4	22.5	3.0	25.2	2.4	19.2
	男/M	1.4	13.4	1.9	16.4	1.3	10.7
	女/F	0.9	9.1	1.0	8.8	1.0	8.5
7 - 12	男女/MF	0.7	6.9	0.8	7.1	1.4	11.4
	男/M	0.4	4.2	0.5	3.9	0.8	6.5
	女/F	0.3	2.6	0.4	3.2	0.6	4.9
>12	男女/MF	0.5	4.5	0.5	3.9	0.4	3.0
	男/M	0.2	2.3	0.4	3.1	0.3	2.3
	女/F	0.2	2.2	0.1	0.8	0.1	0.7

30. 按希望從事之行業及性別統計之失業人口

População desempregada, por ramo de actividade económica desejado e sexo

Unemployed population by gender and desired industry of employment

(1/2)

希望從事行業及性別 Ramo de actividade económica desejado e sexo Desired industry and gender		2008 年 第 3 季 3º T / 2008 Q3 / 2008		2009 年 第 2 季 2º T / 2009 Q2 / 2009		2009 年 第 3 季 3º T / 2009 Q3 / 2009	
		人數 Nº No. (‘000)	結構 Estrutura Structure (%)	人數 Nº No. (‘000)	結構 Estrutura Structure (%)	人數 Nº No. (‘000)	結構 Estrutura Structure (%)
1		2	3	4	5	6	7
總數	男女/MF	10.5	100.0	11.9	100.0	12.3	100.0
Total	男/M	5.6	53.7	7.6	64.1	7.1	57.5
	女/F	4.8	46.3	4.3	35.9	5.2	42.5
農業、畜牧業、狩獵、林業、捕魚業 及採礦工業	男女/MF	-	-	-	-	-	-
Agricultura, produção animal, caça, silvicultura, pesca e indústrias extractivas	男/M	-	-	-	-	-	-
Agriculture, farming of animals, hunting, forestry, fishing, mining and quarrying	女/F	-	-	-	-	-	-
製造業	男女/MF	0.4	3.7	0.5	3.9	0.5	3.9
Indústrias transformadoras	男/M	0.2	1.9	0.1	1.1	0.2	2.0
Manufacturing	女/F	0.2	1.8	0.3	2.7	0.2	2.0
電力、氣體及水的生產及分配	男女/MF	-	-	-	-	-	-
Produção e distribuição de electricidade, gás e água	男/M	-	-	-	-	-	-
Electricity, gas and water supply	女/F	-	-	-	-	-	-
建築	男女/MF	1.2	11.7	2.4	19.8	2.7	22.0
Construção	男/M	1.1	10.3	2.1	17.8	2.1	17.3
Construction	女/F	0.1	1.4	0.2	2.1	0.6	4.7
批發及零售業；機動車、摩托車、 個人及家庭物品的維修	男女/MF	1.3	12.0	2.3	19.1	2.5	20.0
Comércio por grosso e a retalho; reparação de veículos automóveis, motociclos e de bens de uso pessoal e doméstico	男/M	0.4	3.5	0.9	7.2	1.0	8.4
Wholesale and retail trade; repair of motor vehicles, motorcycles and personal and household goods	女/F	0.9	8.5	1.4	11.8	1.4	11.6
住宿、餐廳、酒樓及同類場所	男女/MF	2.2	21.4	1.9	15.9	1.9	15.5
Alojamento, restaurantes e similares	男/M	1.4	13.2	1.1	9.0	1.1	8.6
Hotels, restaurants and similar activities	女/F	0.9	8.2	0.8	6.9	0.9	6.9
運輸、貯藏及通訊	男女/MF	0 [#]	0.4	0.5	4.1	0.3	2.4
Transportes, armazenagem e comunicações	男/M	0 [#]	0.4	0.4	3.3	0.3	2.4
Transport, storage and communications	女/F	-	-	0.1	0.8	-	-
金融業務	男女/MF	0.4	3.9	0.2	1.3	0.4	3.5
Actividades financeiras	男/M	0.2	1.6	0 [#]	0.4	0.3	2.2
Financial intermediation	女/F	0.2	2.3	0.1	0.9	0.2	1.3
不動產業務、租賃及向企業提供的服務	男女/MF	1.2	11.3	1.4	11.8	1.1	8.6
Actividades imobiliárias, alugueres e serviços prestados às empresas	男/M	0.6	5.8	1.2	9.9	0.7	5.6
Real estate, renting and business activities	女/F	0.6	5.5	0.2	2.0	0.4	3.0

30. 按希望從事之行業及性別統計之失業人口

População desempregada, por ramo de actividade económica desejado e sexo

Unemployed population by gender and desired industry of employment

(2/2)

希望從事行業及性別 Ramo de actividade económica desejado e sexo <i>Desired industry and gender</i>		2008 年 第 3 季 3° T / 2008 <i>Q3 / 2008</i>		2009 年 第 2 季 2° T / 2009 <i>Q2 / 2009</i>		2009 年 第 3 季 3° T / 2009 <i>Q3 / 2009</i>	
		人數 N° No. (‘000)	結構 Estrutura Structure (%)	人數 N° No. (‘000)	結構 Estrutura Structure (%)	人數 N° No. (‘000)	結構 Estrutura Structure (%)
1		2	3	4	5	6	7
公共行政、防衛及強制性社會保障	男女/MF	0.2	1.7	0.2	1.5	0.5	3.8
Administração pública, defesa e segurança	男/M	0.1	0.8	0.1	1.1	0.3	2.2
social obrigatória	女/F	0.1	0.9	0 [#]	0.4	0.2	1.7
Public administration, defence and compulsory social security							
教育	男女/MF	0.3	3.1	0.1	0.7	0.4	3.2
Educação	男/M	0 [#]	0.3	-	-	0.1	1.1
Education	女/F	0.3	2.8	0.1	0.7	0.3	2.1
醫療衛生及社會福利	男女/MF	0.1	1.0	0.1	1.1	0.1	1.1
Saúde e acção social	男/M	0.1	1.0	0 [#]	0.3	0.1	0.7
Health and social welfare	女/F	-	-	0.1	0.7	0 [#]	0.4
團體、社會及個人的其他服務	男女/MF	3.1	29.8	2.5	20.8	1.8	15.0
Outras actividades de serviços colectivos, sociais e pessoais	男/M	1.6	14.9	1.7	14.0	0.9	7.0
Other community, social and personal services	女/F	1.6	15.0	0.8	6.8	1.0	8.0
僱用傭人的家庭	男女/MF	-	-	-	-	0.1	0.8
Famílias com empregados domésticos	男/M	-	-	-	-	-	-
Households with employed persons	女/F	-	-	-	-	0.1	0.8
其他及不詳	男女/MF	-	-	-	-	-	-
Ignorado e Outros	男/M	-	-	-	-	-	-
Others and Unknown	女/F	-	-	-	-	-	-

31. 按希望擔任之職業及性別統計之失業人口

População desempregada, por profissão desejada e sexo

Unemployed population by gender and desired occupation of employment

希望擔任職業及性別 Profissão desejada e sexo <i>Desired occupation and gender</i>		2008 年 第 3 季 3° T / 2008 <i>Q3 / 2008</i>		2009 年 第 2 季 2° T / 2009 <i>Q2 / 2009</i>		2009 年 第 3 季 3° T / 2009 <i>Q3 / 2009</i>	
		人數 N° No. (‘000)	結構 Estrutura Structure (%)	人數 N° No. (‘000)	結構 Estrutura Structure (%)	人數 N° No. (‘000)	結構 Estrutura Structure (%)
1		2	3	4	5	6	7
總數 Total	男女/MF	10.5	100.0	11.9	100.0	12.3	100.0
	男/M	5.6	53.7	7.6	64.1	7.1	57.5
	女/F	4.8	46.3	4.3	35.9	5.2	42.5
立法機關成員、公共行政高級官員、 社團領導人員、企業領導人員及經理 Membros dos órgãos legislativos, quadros superiores da administração pública e de associações, directores e quadros dirigentes de empresas <i>Legislators, senior officials of government and associations, directors and managers of companies</i>	男女/MF	0.1	0.8	0.1	1.2	-	-
	男/M	0 [#]	0.3	0.1	0.9	-	-
	女/F	0 [#]	0.5	0 [#]	0.4	-	-
專業人員 Especialistas das profissões intelectuais e científicas <i>Professionals</i>	男女/MF	0.2	2.1	0.2	1.7	0.3	2.5
	男/M	0.1	0.7	0.1	0.9	0.3	2.2
	女/F	0.1	1.4	0.1	0.8	0 [#]	0.3
技術員及輔助專業人員 Técnicos e profissionais de nível intermédio <i>Technicians and associate professionals</i>	男女/MF	0.5	4.6	0.6	4.9	0.6	5.3
	男/M	0.3	2.7	0.5	4.2	0.4	2.9
	女/F	0.2	1.9	0.1	0.7	0.3	2.4
文員 Empregados administrativos <i>Clerks</i>	男女/MF	3.9	37.3	2.6	22.2	2.8	23.0
	男/M	1.5	14.4	1.1	9.1	1.2	9.5
	女/F	2.4	22.9	1.5	13.1	1.7	13.5
服務、銷售及同類工作人員 Pessoal dos serviços, vendedores e trabalhadores similares <i>Service and sales workers</i>	男女/MF	3.0	28.4	4.1	34.8	3.9	31.6
	男/M	1.4	13.6	2.5	20.8	2.0	16.5
	女/F	1.5	14.8	1.7	14.0	1.9	15.1
漁農業熟練工作者 Trabalhadores qualificados da agricultura e da pesca <i>Skilled agricultural and fishery workers</i>	男女/MF	-	-	-	-	-	-
	男/M	-	-	-	-	-	-
	女/F	-	-	-	-	-	-
工業工匠及手工藝工人 Trabalhadores da produção industrial e artesãos <i>Craftsmen and similar workers</i>	男女/MF	1.0	9.3	1.6	13.9	1.7	13.9
	男/M	1.0	9.3	1.4	12.2	1.7	13.9
	女/F	-	-	0.2	1.7	-	-
機台、機器操作員、司機及裝配員 Operadores de instalações e máquinas, condutores e montadores <i>Plant and machine operators, drivers and assemblers</i>	男女/MF	0.5	4.4	0.7	5.8	0.7	5.6
	男/M	0.4	4.0	0.6	5.4	0.5	4.0
	女/F	0 [#]	0.5	0 [#]	0.4	0.2	1.6
非技術工人 Trabalhadores não qualificados <i>Unskilled workers</i>	男女/MF	1.4	13.2	1.8	15.6	2.2	18.1
	男/M	0.9	8.8	1.3	10.7	1.0	8.5
	女/F	0.5	4.4	0.6	4.9	1.2	9.6

32. 按過往之行業及性別統計尋找新工作之失業人口

População desempregada à procura de novo emprego, por ramo de actividade económica anterior e sexo

Unemployed population searching for new job by gender and previous industry

(1/2)

行業及性別 Ramo de actividade económica e sexo Industry and gender		2008 年 第 3 季 3° T / 2008 Q3 / 2008		2009 年 第 2 季 2° T / 2009 Q2 / 2009		2009 年 第 3 季 3° T / 2009 Q3 / 2009	
		人數 N° No. (‘000)	結構 Estrutura Structure (%)	人數 N° No. (‘000)	結構 Estrutura Structure (%)	人數 N° No. (‘000)	結構 Estrutura Structure (%)
1		2	3	4	5	6	7
總數	男女/MF	7.9	100.0	10.7	100.0	10.1	100.0
Total	男/M	4.6	57.8	7.1	66.0	6.1	59.8
	女/F	3.3	42.2	3.7	34.0	4.1	40.2
農業、畜牧業、狩獵、林業、捕魚業 及採礦工業	男女/MF	-	-	-	-	-	-
Agricultura, produção animal, caça, silvicultura, pesca e indústrias extractivas	男/M	-	-	-	-	-	-
Agriculture, farming of animals, hunting, forestry, fishing, mining and quarrying	女/F	-	-	-	-	-	-
製造業	男女/MF	0.7	9.0	1.2	11.2	1.2	11.4
Indústrias transformadoras	男/M	0.4	4.8	0.5	4.6	0.5	4.8
Manufacturing	女/F	0.3	4.2	0.7	6.6	0.7	6.6
電力、氣體及水的生產及分配	男女/MF	-	-	-	-	-	-
Produção e distribuição de electricidade, gás e água	男/M	-	-	-	-	-	-
Electricity, gas and water supply	女/F	-	-	-	-	-	-
建築	男女/MF	1.1	14.1	2.6	23.9	2.9	29.1
Construção	男/M	0.9	11.7	2.3	21.6	2.4	23.8
Construction	女/F	0.2	2.4	0.2	2.3	0.5	5.3
批發及零售業；機動車、摩托車、 個人及家庭物品的維修	男女/MF	1.4	17.7	1.9	18.0	1.6	15.9
Comércio por grosso e a retalho; reparação de veículos automóveis, motociclos e de bens de uso pessoal e doméstico	男/M	0.6	7.5	0.9	8.1	0.7	6.8
Wholesale and retail trade; repair of motor vehicles, motorcycles and personal and household goods	女/F	0.8	10.3	1.1	9.9	0.9	9.1
住宿、餐廳、酒樓及同類場所	男女/MF	1.4	18.0	1.5	13.8	1.6	15.4
Alojamento, restaurantes e similares	男/M	0.8	10.2	0.9	8.4	1.1	10.8
Hotels, restaurants and similar activities	女/F	0.6	7.8	0.6	5.4	0.5	4.6
運輸、貯藏及通訊	男女/MF	0.3	3.4	0.7	6.8	0.2	2.3
Transportes, armazenagem e comunicações	男/M	0.3	3.4	0.6	5.5	0.2	2.3
Transport, storage and communications	女/F	-	-	0.1	1.3	-	-
金融業務	男女/MF	0 [#]	0.6	0 [#]	0.3	0.3	3.0
Actividades financeiras	男/M	0 [#]	0.6	-	-	0.2	2.2
Financial intermediation	女/F	-	-	0 [#]	0.3	0.1	0.8
不動產業務、租賃及向企業提供的服務	男女/MF	0.8	9.5	0.7	6.3	0.6	6.3
Actividades imobiliárias, alugueres e serviços prestados às empresas	男/M	0.5	5.9	0.6	5.4	0.4	4.1
Real estate, renting and business activities	女/F	0.3	3.6	0.1	0.9	0.2	2.2

32. 按過往之行業及性別統計尋找新工作之失業人口

População desempregada à procura de novo emprego, por ramo de actividade económica anterior e sexo

Unemployed population searching for new job by gender and previous industry

(2/2)

行業及性別 Ramo de actividade económica desejado e sexo Industry and gender		2008 年 第 3 季 3° T / 2008 Q3 / 2008		2009 年 第 2 季 2° T / 2009 Q2 / 2009		2009 年 第 3 季 3° T / 2009 Q3 / 2009	
		人數 N° No. (‘000)	結構 Estrutura Structure (%)	人數 N° No. (‘000)	結構 Estrutura Structure (%)	人數 N° No. (‘000)	結構 Estrutura Structure (%)
1		2	3	4	5	6	7
公共行政、防衛及強制性社會保障	男女/MF	0.1	1.9	-	-	-	-
Administração pública, defesa e segurança	男/M	0.1	0.6	-	-	-	-
social obrigatória	女/F	0.1	1.2	-	-	-	-
Public administration, defence and compulsory social security							
教育	男女/MF	0.1	1.3	0.1	1.2	0.1	1.4
Educação	男/M	-	-	0 [#]	0.4	0 [#]	0.5
Education	女/F	0.1	1.3	0.1	0.8	0.1	0.9
醫療衛生及社會福利	男女/MF	0 [#]	0.4	0 [#]	0.4	0.1	1.0
Saúde e acção social	男/M	0 [#]	0.4	-	-	-	-
Health and social welfare	女/F	-	-	0 [#]	0.4	0.1	1.0
團體、社會及個人的其他服務	男女/MF	1.8	22.7	1.9	18.1	1.4	13.7
Outras actividades de serviços colectivos, sociais e pessoais	男/M	0.9	11.9	1.3	12.0	0.5	4.5
Other community, social and personal services	女/F	0.9	10.8	0.7	6.1	0.9	9.3
僱用傭人的家庭	男女/MF	0.1	1.3	-	-	0.1	0.6
Famílias com empregados domésticos	男/M	0.1	0.6	-	-	-	-
Households with employed persons	女/F	0 [#]	0.6	-	-	0.1	0.6
其他及不詳	男女/MF	-	-	-	-	-	-
Ignorado e Outros	男/M	-	-	-	-	-	-
Others and Unknown	女/F	-	-	-	-	-	-

33. 按過往之職業及性別統計尋找新工作之失業人口

População desempregada à procura de novo emprego, por profissão anterior e sexo

Unemployed population searching for new job by gender and previous occupation

職業及性別 Profissão e sexo Occupation and gender		2008 年第 3 季 3° T / 2008 Q3 / 2008		2009 年第 2 季 2° T / 2009 Q2 / 2009		2009 年第 3 季 3° T / 2009 Q3 / 2009	
		人數 N° No. (‘000)	結構 Estrutura Structure (%)	人數 N° No. (‘000)	結構 Estrutura Structure (%)	人數 N° No. (‘000)	結構 Estrutura Structure (%)
1		2	3	4	5	6	7
總數 Total	男女/MF	7.9	100.0	10.7	100.0	10.1	100.0
	男/M	4.6	57.8	7.1	66.0	6.1	59.8
	女/F	3.3	42.2	3.7	34.0	4.1	40.2
立法機關成員、公共行政高級官員、 社團領導人員、企業領導人員及經理 Membros dos órgãos legislativos, quadros superiores da administração pública e de associações, directores e quadros dirigentes de empresas Legislators, senior officials of government and associations, directors and managers of companies	男女/MF	0.2	2.0	0.5	4.4	0.1	1.0
	男/M	0.1	0.8	0.3	2.8	0.1	0.5
	女/F	0.1	1.2	0.2	1.6	0.1	0.5
專業人員 Especialistas das profissões intelectuais e científicas Professionals	男女/MF	0.1	0.7	0.2	1.5	0.1	0.5
	男/M	-	-	0.1	0.6	0.1	0.5
	女/F	0.1	0.7	0.1	0.9	-	-
技術員及輔助專業人員 Técnicos e profissionais de nível intermédio Technicians and associate professionals	男女/MF	0.2	2.1	0.4	4.2	0.8	8.1
	男/M	0.1	1.5	0.4	3.4	0.6	5.9
	女/F	0 [#]	0.6	0.1	0.8	0.2	2.2
文員 Empregados administrativos Clerks	男女/MF	2.1	26.8	1.9	17.5	1.9	18.6
	男/M	0.9	11.5	0.7	6.9	0.6	6.0
	女/F	1.2	15.4	1.1	10.6	1.3	12.6
服務、銷售及同類工作人員 Pessoal dos serviços, vendedores e trabalhadores similares Service and sales workers	男女/MF	2.4	29.9	3.2	29.7	2.4	24.1
	男/M	1.0	13.1	1.9	17.2	1.2	12.2
	女/F	1.3	16.8	1.3	12.5	1.2	11.9
漁農業熟練工作者 Trabalhadores qualificados da agricultura e da pesca Skilled agricultural and fishery workers	男女/MF	-	-	-	-	-	-
	男/M	-	-	-	-	-	-
	女/F	-	-	-	-	-	-
工業工匠及手工藝工人 Trabalhadores da produção industrial e artesanos Craftsmen and similar workers	男女/MF	1.1	13.4	2.0	18.9	1.9	18.8
	男/M	1.1	13.4	1.8	17.1	1.9	18.8
	女/F	-	-	0.2	1.9	-	-
機台、機器操作員、司機及裝配員 Operadores de instalações e máquinas, condutores e montadores Plant and machine operators, drivers and assemblers	男女/MF	0.4	5.2	0.7	6.3	0.7	6.6
	男/M	0.3	4.0	0.6	5.4	0.3	3.4
	女/F	0.1	1.2	0.1	0.9	0.3	3.3
非技術工人 Trabalhadores não qualificados Unskilled workers	男女/MF	1.6	19.8	1.9	17.4	2.3	22.3
	男/M	1.1	13.4	1.3	12.5	1.3	12.5
	女/F	0.5	6.4	0.5	4.9	1.0	9.8

34. 按失業原因及性別統計尋找新工作之失業人口

População desempregada à procura de novo emprego, por causa de desemprego e sexo
Unemployed population searching for new job by gender and reason for unemployment

失業原因及性別 Causa de desemprego e sexo <i>Reason for unemployment and gender</i>		2008 年第 3 季 3° T / 2008 <i>Q3 / 2008</i>		2009 年第 2 季 2° T / 2009 <i>Q2 / 2009</i>		2009 年第 3 季 3° T / 2009 <i>Q3 / 2009</i>	
		人數 N° No. (‘000)	結構 Estrutura Structure (%)	人數 N° No. (‘000)	結構 Estrutura Structure (%)	人數 N° No. (‘000)	結構 Estrutura Structure (%)
1		2	3	4	5	6	7
總數	男女/MF	7.9	100.0	10.7	100.0	10.1	100.0
Total	男/M	4.6	57.8	7.1	66.0	6.1	59.8
	女/F	3.3	42.2	3.7	34.0	4.1	40.2
疾病或傷殘	男女/MF	0 [#]	0.6	0.3	2.5	0.3	2.8
Doença ou invalidez	男/M	-	-	0.1	1.3	0.2	1.9
Illness/disability	女/F	0 [#]	0.6	0.1	1.2	0.1	0.9
私人或家庭理由	男女/MF	3.3	42.3	3.2	29.9	3.4	33.3
Razões pessoais ou familiares	男/M	2.1	27.0	1.8	16.4	1.6	15.5
Personal or family reasons	女/F	1.2	15.2	1.5	13.5	1.8	17.8
不滿意工作條件	男女/MF	0.6	7.7	0.8	7.5	0.7	7.3
Condições de trabalho insatisfatórias	男/M	0.3	4.1	0.5	4.7	0.4	3.9
Dissatisfied with work conditions	女/F	0.3	3.6	0.3	2.8	0.3	3.4
臨時性工作完結	男女/MF	0.9	11.7	2.5	23.6	2.5	24.5
Fim de emprego temporário	男/M	0.8	10.5	2.3	21.5	2.0	19.7
Completion of temporary work	女/F	0.1	1.2	0.2	2.2	0.5	4.8
公司結業	男女/MF	1.4	17.2	1.8	16.6	1.3	12.8
Extinção do estabelecimento/empresa	男/M	0.5	6.4	1.0	9.5	0.5	5.1
Company ceased operation	女/F	0.9	10.8	0.8	7.1	0.8	7.7
被解僱	男女/MF	1.6	20.6	2.1	19.9	2.0	19.3
Despedimento	男/M	0.8	9.8	1.4	12.6	1.4	13.7
Dismissed	女/F	0.9	10.8	0.8	7.3	0.6	5.6
其他原因	男女/MF	-	-	-	-	-	-
Outras causas	男/M	-	-	-	-	-	-
Other reasons	女/F	-	-	-	-	-	-

35. 按歲組統計之本地居民的勞動人口(不包括外地僱員)

População activa residente, por grupo etário (excluem-se os trabalhadores não residentes)

Economically active local residents by age group (excluding non-resident workers)

歲組 Grupo etário Age group	2008 年第 3 季 3° T / 2008 Q3 / 2008		2009 年第 2 季 2° T / 2009 Q2 / 2009		2009 年第 3 季 3° T / 2009 Q3 / 2009	
	人數 N° No. (‘000)	結構 Estrutura Structure (%)	人數 N° No. (‘000)	結構 Estrutura Structure (%)	人數 N° No. (‘000)	結構 Estrutura Structure (%)
	1	2	3	4	5	6
總數 Total	248.8	100.0	257.9	100.0	260.8	100.0
16 - 24	35.9	14.4	31.2	12.1	33.4	12.8
25 - 34	42.0	16.9	49.2	19.1	50.7	19.4
35 - 44	61.1	24.6	63.3	24.5	60.9	23.4
45 - 54	76.6	30.8	78.9	30.6	80.9	31.0
55 - 64	28.8	11.6	31.5	12.2	31.0	11.9
≥ 65	4.4	1.8	3.7	1.5	3.8	1.5

36. 按歲組統計之本地就業居民(不包括外地僱員)

Residentes empregados, por grupo etário (excluem-se os trabalhadores não residentes)

Employed local residents by age group (excluding non-resident workers)

歲組 Grupo etário Age group	2008 年第 3 季 3° T / 2008 Q3 / 2008		2009 年第 2 季 2° T / 2009 Q2 / 2009		2009 年第 3 季 3° T / 2009 Q3 / 2009	
	人數 N° No. (‘000)	結構 Estrutura Structure (%)	人數 N° No. (‘000)	結構 Estrutura Structure (%)	人數 N° No. (‘000)	結構 Estrutura Structure (%)
	1	2	3	4	5	6
總數 Total	238.8	100.0	246.3	100.0	248.7	100.0
16 - 24	32.2	13.5	27.9	11.3	29.8	12.0
25 - 34	40.5	17.0	47.9	19.5	48.7	19.6
35 - 44	59.2	24.8	61.0	24.8	59.1	23.8
45 - 54	74.4	31.2	75.8	30.8	77.4	31.1
55 - 64	28.0	11.7	29.9	12.1	29.9	12.0
≥ 65	4.4	1.9	3.7	1.5	3.8	1.5

37. 按每月工作收入統計之本地就業居民(不包括外地僱員)

Residentes empregados, por escalão do rendimento mensal do emprego (excluem-se os trabalhadores não residentes)
 Employed local residents by monthly employment earnings (excluding non-resident workers)

每月工作收入(澳門元) Escalão do rendimento mensal do emprego (MOP) Monthly employment earnings (MOP)	2008 年第 3 季 3° T / 2008 Q3 / 2008		2009 年第 2 季 2° T / 2009 Q2 / 2009		2009 年第 3 季 3° T / 2009 Q3 / 2009	
	人數 N° No. (‘000)	結構 Estrutura Structure (%)	人數 N° No. (‘000)	結構 Estrutura Structure (%)	人數 N° No. (‘000)	結構 Estrutura Structure (%)
	1	2	3	4	5	6
總數 Total	238.8	100.0	246.3	100.0	248.7	100.0
≤ 3 499	12.7	5.3	13.6	5.5	12.4	5.0
3 500 - 3 999	3.9	1.6	3.7	1.5	3.8	1.5
4 000 - 4 499	8.9	3.7	7.4	3.0	6.6	2.6
4 500 - 4 999	6.9	2.9	6.0	2.4	6.1	2.4
5 000 - 5 999	18.6	7.8	19.5	7.9	20.1	8.1
6 000 - 7 999	35.7	14.9	37.8	15.3	37.6	15.1
8 000 - 9 999	28.5	11.9	30.1	12.2	28.7	11.6
10 000 - 14 999	63.8	26.7	63.9	26.0	64.1	25.8
15 000 - 19 999	22.0	9.2	25.5	10.3	25.9	10.4
20 000 - 29 999	16.3	6.8	21.0	8.5	19.2	7.7
30 000 - 39 999	6.5	2.7	4.8	1.9	6.4	2.6
40 000 - 59 999	4.7	2.0	2.8	1.1	4.8	1.9
60 000 - 79 999	0.9	0.4	0.5	0.2	1.3	0.5
≥ 80 000	1.0	0.4	0.8	0.3	0.9	0.4
無酬家屬幫工 Trabalhador familiar não remunerado Unpaid family worker	2.9	1.2	2.8	1.1	2.5	1.0
不詳 Ignorado Unknown	5.5	2.3	6.3	2.6	8.3	3.4

38. 按行業統計之本地就業居民每月工作收入中位數(不包括外地僱員)

Mediana do rendimento mensal dos residentes empregados, por ramo de actividade económica (excluem-se os trabalhadores não residentes)

Median monthly employment earnings of the employed local residents by industry (excluding non-resident workers)

行業 Ramo de actividade económica Industry	澳門元 MOP		
	2008 年第 3 季	2009 年第 2 季	2009 年第 3 季
	3° T / 2008	2° T / 2009	3° T / 2009
	Q3 / 2008	Q2 / 2009	Q3 / 2009
1	2	3	4
總體中位數 Mediana global Overall median	10 000	10 000	10 000
其中 / Dos quais / Of which :			
製造業 Indústrias transformadoras Manufacturing	7 000	6 500	7 500
建築 Construção Construction	8 300	8 000	8 000
批發及零售業；機動車、摩托車、個人及家庭物品的維修 Comércio por grosso e a retalho; reparação de veículos automóveis, motociclos e de bens de uso pessoal e doméstico Wholesale and retail trade; repair of motor vehicles, motorcycles and personal and household goods	7 000	7 000	7 000
住宿、餐廳、酒樓及同類場所 Alojamento, restaurantes e similares Hotels, restaurants and similar activities	7 000	7 000	7 000
不動產業務、租賃及向企業提供的服務 Actividades imobiliárias, alugueres e serviços prestados às empresas Real estate, renting and business activities	6 000	6 000	6 500
公共行政、防衛及強制性社會保障 Administração pública, defesa e segurança social obrigatória Public administration, defence and compulsory social security	20 000	18 000	20 100
團體、社會及個人的其他服務 Outras actividades de serviços colectivos, sociais e pessoais Other community, social and personal services	13 000	12 000	12 000

39. 按職業統計之本地就業居民每月工作收入中位數(不包括外地僱員)

Mediana do rendimento mensal dos residentes empregados, por profissão (excluem-se os trabalhadores não residentes)

Median monthly employment earnings of the employed local residents by occupation (excluding non-resident workers)

職業 Profissão Occupation	澳門元 MOP		
	2008年第三季	2009年第二季	2009年第三季
	3° T / 2008	2° T / 2009	3° T / 2009
	Q3 / 2008	Q2 / 2009	Q3 / 2009
1	2	3	4
總體中位數 Mediana global Overall median	10 000	10 000	10 000
立法機關成員、公共行政高級官員、 社團領導人員、企業領導人員及經理 Membros dos órgãos legislativos, quadros superiores da administração pública e de associações, directores e quadros dirigentes de empresas Legislators, senior officials of government and associations, directors and managers of companies	20 000	20 000	20 000
專業人員 Especialistas das profissões intelectuais e científicas Professionals	25 000	24 500	23 000
技術員及輔助專業人員 Técnicos e profissionais de nível intermédio Technicians and associate professionals	13 000	15 000	15 000
文員 Empregados administrativos Clerks	13 000	12 000	12 000
-直接與博彩投注服務有關(如賭場荷官、巡場、 籌碼兌換員等) Ligados directamente às lotarias e jogos de aposta (Ex: "Croupiers", fiscais de bancas, ficheiros e etc.) Directly related to betting services (e.g.: Casino dealers, floorpersons, cage cashiers, etc.)	14 000	13 000	13 000
-其他 Outros Others	9 000	9 500	9 800
服務、銷售及同類工作人員 Pessoal dos serviços, vendedores e trabalhadores similares Service and sales workers	7 500	7 500	7 000
漁農業熟練工作者 Trabalhadores qualificados da agricultura e da pesca Skilled agricultural and fishery workers	6 000	7 000	5 000
工業工匠及手工藝工人 Trabalhadores da produção industrial e artesãos Craftsmen and similar workers	10 000	9 000	9 000
機台、機器操作員、司機及裝配員 Operadores de instalações e máquinas, condutores e montadores Plant and machine operators, drivers and assemblers	8 000	8 000	8 000
非技術工人 Trabalhadores não qualificados Unskilled workers	5 100	5 500	5 500

40. 按行業統計之本地就業居民的每週實際工作時數中位數 (不包括外地僱員)

Mediana semanal de horas efectivamente trabalhadas pelos residentes empregados, por ramo de actividade económica (excluem-se os trabalhadores não residentes)

Median weekly hours actually worked of the employed local residents by industry (excluding non-resident workers)

小時 Horas Hours			
行業 Ramo de actividade económica Industry	2008 年第 3 季 3° T / 2008 Q3 / 2008	2009 年第 2 季 2° T / 2009 Q2 / 2009	2009 年第 3 季 3° T / 2009 Q3 / 2009
1	2	3	4
總體中位數 Mediana global Overall median	46.7	45.8	46.0
其中 / Dos quais / Of which :			
製造業 Indústrias transformadoras Manufacturing	47.1	46.2	46.5
建築 Construção Construction	45.5	44.7	45.5
批發及零售業；機動車、摩托車、個人及家庭物品的維修 Comércio por grosso e a retalho; reparação de veículos automóveis, motociclos e de bens de uso pessoal e doméstico Wholesale and retail trade; repair of motor vehicles, motorcycles and personal and household goods	49.2	47.0	47.4
住宿、餐廳、酒樓及同類場所 Alojamento, restaurantes e similares Hotels, restaurants and similar activities	48.3	47.6	47.4
不動產業務、租賃及向企業提供的服務 Actividades imobiliárias, alugueres e serviços prestados às empresas Real estate, renting and business activities	48.0	47.7	47.3
公共行政、防衛及強制性社會保障 Administração pública, defesa e segurança social obrigatória Public administration, defence and compulsory social security	38.8	39.5	39.4
團體、社會及個人的其他服務 Outras actividades de serviços colectivos, sociais e pessoais Other community, social and personal services	46.9	46.2	46.3

41. 按職業統計之本地就業居民的每週實際工作時數中位數（不包括外地僱員）

Mediana semanal de horas efectivamente trabalhadas pelos residentes empregados, por profissão (excluem-se os trabalhadores não residentes)

Median weekly hours actually worked of the employed local residents by occupation (excluding non-resident workers)

職業 Profissão Occupation	小時 Horas Hours		
	2008 年第 3 季 3º T / 2008 Q3 / 2008	2009 年第 2 季 2º T / 2009 Q2 / 2009	2009 年第 3 季 3º T / 2009 Q3 / 2009
	1	2	3
總體中位數 Mediana global Overall median	46.7	45.8	46.0
立法機關成員、公共行政高級官員、 社團領導人員、企業領導人員及經理 Membros dos órgãos legislativos, quadros superiores da administração pública e de associações, directores e quadros dirigentes de empresas Legislators, senior officials of government and associations, directors and managers of companies	48.0	46.8	47.2
專業人員 Especialistas das profissões intelectuais e científicas Professionals	41.1	42.0	41.7
技術員及輔助專業人員 Técnicos e profissionais de nível intermédio Technicians and associate professionals	43.8	42.5	42.7
文員 Empregados administrativos Clerks	46.1	45.2	45.5
服務、銷售及同類工作人員 Pessoal dos serviços, vendedores e trabalhadores similares Service and sales workers	48.4	47.1	47.2
漁農業熟練工作者 Trabalhadores qualificados da agricultura e da pesca Skilled agricultural and fishery workers	45.9	48.4	47.3
工業工匠及手工藝工人 Trabalhadores da produção industrial e artesãos Craftsmen and similar workers	46.5	45.5	46.1
機台、機器操作員、司機及裝配員 Operadores de instalações e máquinas, condutores e montadores Plant and machine operators, drivers and assemblers	48.2	46.7	47.0
非技術工人 Trabalhadores não qualificados Unskilled workers	47.2	46.5	46.6

以下統計表可在本局網頁下載

勞動人口

- 1.1. 按歲組及性別統計之勞動人口結構

就業人口

- 2.1. 按歲組、職業及性別統計之就業人口
- 2.2. 按歲組、行業及性別統計之就業人口
- 2.3. 按職業身份及職業統計之就業人口
- 2.4. 按職業身份及行業統計之就業人口
- 2.5. 按教育程度、職業及性別統計之就業人口
- 2.6. 按教育程度、行業及性別統計之就業人口
- 2.7. 按正職每週正常工作時數、職業及性別統計之就業人口
- 2.8. 按正職每週正常工作時數、行業及性別統計之就業人口
- 2.9. 按每週實際工作時數、職業及性別統計之就業人口
- 2.9.1. 按每月工作收入及每週實際工作時數統計之就業人口
- 2.9.2. 按正職每月工作收入及每週實際工作時數統計之就業人口
- 2.9.3. 按正職每週實際工作時數及性別統計之就業人口
- 2.9.4. 按行業統計之正職每週實際工作時數中位數
- 2.9.5. 按職業統計之正職每週實際工作時數中位數
- 2.10. 按每週實際工作時數、行業及性別統計之就業人口
- 2.11. 按職業身份、每月工作收入及性別統計之就業人口
- 2.12. 按每月工作收入、職業及性別統計之就業人口
- 2.13. 按每月工作收入、行業及性別統計之就業人口

- 2.14. 按計薪方式、行業及員工性別統計的僱員數目
- 2.15. 按計薪方式、職業及員工性別統計的僱員數目
- 2.16. 按現職年資、行業及性別統計的就業人口
- 2.17. 按現職年資、職業及性別統計的就業人口

就業不足人口

- 3.1. 按性別及歲組統計之就業不足人口
- 3.2. 按性別及職業身份統計之就業不足人口
- 3.3. 按性別及每週實際工作時數統計之就業不足人口
- 3.4. 按性別及職業統計之就業不足人口
- 3.5. 按性別及行業統計之就業不足人口
- 3.6. 按性別及就業不足原因統計之就業不足人口

失業人口

- 4.1. 按失業狀況、歲組及性別統計之失業人口
- 4.2. 按失業狀況、教育程度及性別統計之失業人口
- 4.3. 按尋找工作時間、歲組及性別統計之失業人口
- 4.4. 按尋找工作時間、教育程度及性別統計之失業人口
- 4.5. 按性別及尋找工作方法統計之失業人口
- 4.6. 按失業狀況及希望擔任職業統計之失業人口
- 4.7. 按失業狀況及希望從事行業統計之失業人口
- 4.8. 按性別及尋找工作時間統計尋找第一份工作的失業人口
- 4.9. 按尋找工作時間、歲組及性別統計尋找新工作的失業人口
- 4.10. 按性別及失業原因統計尋找新工作的失業人口
- 4.11. 按性別及過往之職業統計尋找新工作的失業人口
- 4.12. 按性別及過往之行業統計尋找新工作的失業人口

INFORMAÇÃO DISPONÍVEL

Os quadros abaixo indicados podem ser consultados no website da DSEC

População Activa

- 1.1. Estrutura da população activa, por grupo etário e sexo

População Empregada

- 2.1. População empregada, segundo o grupo etário, por profissão e sexo
- 2.2. População empregada, segundo o grupo etário, por ramo de actividade económica e sexo
- 2.3. População empregada, segundo a situação na profissão, por profissão
- 2.4. População empregada, segundo a situação na profissão, por ramo de actividade económica
- 2.5. População empregada, segundo o nível de escolaridade, por profissão e sexo
- 2.6. População empregada, segundo o nível de escolaridade, por ramo de actividade económica e sexo
- 2.7. População empregada, segundo o número de horas normalmente trabalhadas semanalmente no emprego principal, por profissão e sexo
- 2.8. População empregada, segundo o número de horas normalmente trabalhadas semanalmente no emprego principal, por ramo de actividade económica e sexo
- 2.9. População empregada, segundo o número de horas efectivamente trabalhadas semanalmente no emprego, por profissão e sexo
 - 2.9.1. População empregada, segundo o número de horas efectivamente trabalhadas semanalmente no emprego, por escalão do rendimento mensal do emprego
 - 2.9.2. População empregada, segundo o número de horas efectivamente trabalhadas semanalmente no emprego, por escalão do rendimento mensal do emprego principal
 - 2.9.3. População empregada, por número de horas efectivamente trabalhadas semanalmente no emprego principal e sexo
 - 2.9.4. Mediana de horas efectivamente trabalhadas semanalmente no emprego principal, por ramo de actividade económica
 - 2.9.5. Mediana de horas efectivamente trabalhadas semanalmente no emprego principal, por profissão
- 2.10. População empregada, segundo o número de horas efectivamente trabalhadas semanalmente no emprego, por ramo de actividade económica e sexo
- 2.11. População empregada, segundo a situação na profissão, por escalão do rendimento mensal do emprego e sexo
- 2.12. População empregada, segundo o escalão do rendimento mensal do emprego, por profissão e sexo
- 2.13. População empregada, segundo o escalão do rendimento mensal do emprego, por ramo de actividade económica e sexo

- 2.14. Número de trabalhadores por conta de outrem, segundo o regime de pagamento, por ramo de actividade económica e sexo
- 2.15. Número de trabalhadores por conta de outrem, segundo o regime de pagamento, por profissão e sexo
- 2.16. População empregada, segundo a duração do trabalho no presente emprego, por ramo de actividade económica e sexo
- 2.17. População empregada, segundo a duração do trabalho no presente emprego, por profissão e sexo

População Subempregada

- 3.1. População subempregada, segundo o sexo, por grupo etário
- 3.2. População subempregada, segundo o sexo, por situação na profissão
- 3.3. População subempregada, segundo o sexo, por número de horas efectivamente trabalhadas semanalmente
- 3.4. População subempregada, segundo o sexo, por profissão
- 3.5. População subempregada, segundo o sexo, por ramo de actividade económica
- 3.6. População subempregada, segundo o sexo, por causa de subemprego

População Desempregada

- 4.1. População desempregada, segundo a situação de desemprego, por grupo etário e sexo
- 4.2. População desempregada, segundo a situação de desemprego, por nível de escolaridade e sexo
- 4.3. População desempregada, segundo a duração da procura de emprego, por grupo etário e sexo
- 4.4. População desempregada, segundo a duração da procura de emprego, por nível de escolaridade e sexo
- 4.5. População desempregada, segundo o sexo, por diligência para encontrar emprego
- 4.6. População desempregada, segundo a situação de desemprego, por profissão desejada
- 4.7. População desempregada, segundo a situação de desemprego, por ramo de actividade económica desejado
- 4.8. População desempregada à procura do primeiro emprego, segundo o sexo, por duração da procura de emprego
- 4.9. População desempregada à procura de novo emprego, segundo a duração da procura de emprego, por grupo etário e sexo
- 4.10. População desempregada à procura de novo emprego, segundo o sexo, por causa de desemprego
- 4.11. População desempregada à procura de novo emprego, segundo o sexo, por profissão anterior
- 4.12. População desempregada à procura de novo emprego, segundo o sexo, por ramo de actividade económica anterior

AVAILABLE INFORMATION

The following statistical tables are available for download from DSEC website.

Labour force

- 1.1. Structure of the labour force by gender and age group

Employed population

- 2.1. Employed population by gender, age group and occupation
- 2.2. Employed population by gender, age group and industry
- 2.3. Employed population by status in employment and occupation
- 2.4. Employed population by status in employment and industry
- 2.5. Employed population by gender, educational attainment and occupation
- 2.6. Employed population by gender, educational attainment and industry
- 2.7. Employed population by gender, normal hours of work per week in main employment and occupation
- 2.8. Employed population by gender, normal hours of work per week in main employment and industry
- 2.9. Employed population by gender, weekly hours actually worked and occupation
 - 2.9.1. Employed population by weekly hours actually worked and monthly employment earnings
 - 2.9.2. Employed population by weekly hours actually worked and monthly employment earnings in main employment
 - 2.9.3. Employed population by gender and weekly hours actually worked in main employment
 - 2.9.4. Median weekly hours actually worked in main employment by industry
 - 2.9.5. Median weekly hours actually worked in main employment by occupation
- 2.10. Employed population by gender, weekly hours actually worked and industry
- 2.11. Employed population by gender, status in employment and monthly employment earnings
- 2.12. Employed population by gender, monthly employment earnings and occupation
- 2.13. Employed population by gender, monthly employment earnings and industry

- 2.14. Number of employees by gender, pay basis and industry
- 2.15. Number of employees by gender, pay basis and occupation
- 2.16. Employed population by gender, duration in present job and industry
- 2.17. Employed population by gender, duration in present job and occupation

Underemployed population

- 3.1. Underemployed population by gender and age group
- 3.2. Underemployed population by gender and status in employment
- 3.3. Underemployed population by gender and weekly hours actually worked
- 3.4. Underemployed population by gender and occupation
- 3.5. Underemployed population by gender and industry
- 3.6. Underemployed population by gender and reason for underemployment

Unemployed population

- 4.1. Unemployed population by gender, situation of unemployment and age group
- 4.2. Unemployed population by gender, situation of unemployment and educational attainment
- 4.3. Unemployed population by gender, job search duration and age group
- 4.4. Unemployed population by gender, job search duration and educational attainment
- 4.5. Unemployed population by gender and way of finding jobs
- 4.6. Unemployed population by situation of unemployment and desired occupation
- 4.7. Unemployed population by situation of unemployment and desired industry
- 4.8. Unemployed population searching for first job by gender and job search duration
- 4.9. Unemployed population searching for new job by gender, job search duration and age group
- 4.10. Unemployed population searching for new job by gender and reason for unemployment
- 4.11. Unemployed population searching for new job by gender and previous occupation
- 4.12. Unemployed population searching for new job by gender and previous industry